EDICION EN 3 SECCIONES
PRECIO EN TODO EL PAIS: 30 CENTAVOS

LA NACION

AÑO X. SUSCRICION: por un año, $ 90. — Por 6 meses, $ 48.— Por 3 meses, $ 28.— Por un año, extranjero, $ 150 — SANTIAGO DE CHILE, DOMINGO 28 DE NOVIEMBRE DE 1926 — AGUSTINAS 1253 - 1269 TELEFONO INGLES 3113 - 3114 — Núm. 3,605

Las películas de esta marca — Paramount Pictures — Son las mejores del mundo

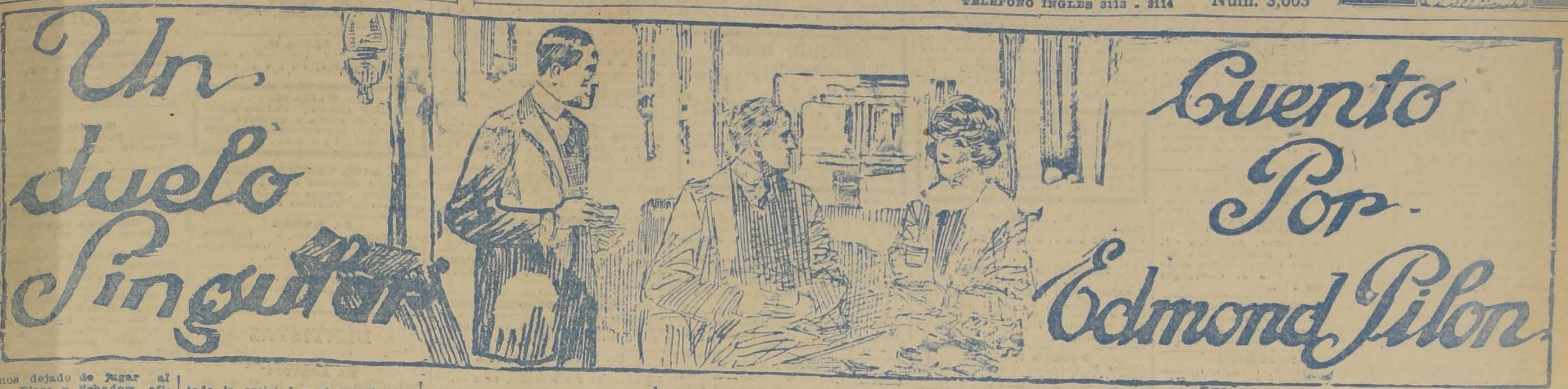

Un duelo Singular

Cuento por Edmond Pilon

Habíamos dejado de jugar al poker con Blase y Schadow, oficiales de las tropas hindúes, vueltos ambos hacía algunos días del Asia, cuando expresó mis Emily su más decidido desprecio por los miedosos.

—Es—dijo—un sentimiento muy feo, que envilece el alma y da al rostro una expresión desagradable, bestial.

—No siempre es así, amiga mía—contestó Schadow.—Conviene que usted lo sepa. Los más bravos sufren a veces miedo, por lo menos una vez en la vida.

—Recuerde usted el caso de Smithson— agregó Blase con una [illegible] forzada.

—Efectivamente, a Smithson le pasó lo que a tantos otros; es necesario que yo le cuente a usted, miss Emily, cómo Smithson tuvo una vez miedo en un duelo.

—¡Oh!—exclamó la joven juntando las manos.—¿Y quién era Smithson?

—Smithson, querida — repuso Schadow, — era un excelente "gentleman", y uno de nuestros más bravos oficiales. Capitán de tiradores en Bengala, había hecho la guerra de las Indias con mucho denuedo. Había resistido a las fiebres y a las serpientes, y soportado otros muchos peligros; quiero decir todas las amenazas y todas las seducciones de un país de encanto, en que la muerte adquiere muchas veces el aspecto de un divino rostro gracioso. Y bien, pues, aquí es donde mi historia comienza:

Smithson había conocido en Bombay a mistress Helene, la esposa del comodoro sir Edmundo Bling. Sir Edmundo era un verdadero "gentleman" y un bravo oficial. La bandera británica confiada a su custodia se hallaba por cierto en manos fuertes y leales. En cuanto a mistress Helene, su esposa, era una mujer encantadora y tenía uno de esos encantos, que se vuelven irresistibles bajo ciertas latitudes. Una mujer que, en Londres, no es más que simpática, se torna al poco tiempo en los trópicos de una belleza perfecta. Se opera allí en las mujeres del Norte una maravillosa transmormación; este fenómeno no se le escapó a Smithson. Había tenido ocasión de tratar a mistress Helene en Inglaterra; pero la mujer que él veía allí era mucho más seductora y admirable que la inglesa de años atrás.

—¿Se enamoró, pues?—preguntó miss Emily.

—Sí, se enamoró. Esto era inevitable. Pero Smithson era un verdadero "gentleman". Le pareció que sería algo muy bajo y muy feo traicionar a sir Edmundo. "Si salgo con vida de esta prueba, esta mujer será mía", pensó. El duelo le repugnaba, y, por otra parte, no quería la muerte de sir Edmundo. ¿Qué hacer? ¡Oh, amiga mía, se le ocurrió algo muy original! Usted lo estimará mucho a Smithson cuando sepa lo que hizo. Se fué en busca de sir Bling, le declaró toda la amistad y el respeto que profesaba hacia un hombre como él, colocado tal alto, tan alto en su pensamiento y en su corazón. Pero, por desgracia, estaba mistress Henele entre los dos. Le confesó a sir Edmundo la pasión que sin cesar le torturaba de día y de noche. Sin embargo, a ningún precio aceptaría un duelo. Sir Edmundo le declaró pertenecía al Rey y al Imperio; nadie podía alegar sobre él derechos. Destrozar o amenazar solamente una vida así, una vida tan preciosa, sería un crimen. ¿A qué no se le ocurre a usted lo que le propuso?

—¡Oh! Escuche con atención—hacia miss Emily,—ahora viene lo más interesante.

—Bien, pues—siguió contando Schadow.— Smithson se fué a buscar un par de pistolas de ordenanza, de esas gruesas pistolas de abordaje que los oficiales de la marina británica llevaban entonces, cuando recorrían el mundo, pendida de su cinturón. Las condiciones de este duelo extraño, de este duelo a un sólo duelista, fueron las que siguen: siendo sir Edmundo el ofendido, tomaría de las dos pistolas, armar a una cuidadosamente en presencia de Smithson, y las colocaría las dos, la pistola vacía y la pistola cargada, en la gaveta de un escritorio, Smihtson, volviendo la cabeza para no ver, sacaría una de ellas, apoyaría su caño contra la sien, y, a la orden de fuego, dada por sir Edmundo, apretaría el gatillo.

—Pero esto es ridículo—exclamó miss Emily, interrumpiendo a Schadow, ansiosa.—Y la situación de sir Edmundo al jugar así a su mujer en una especie de juego de dados, tampoco es muy noble...

—Es cierto—replicó Schadow, —la cosa fué muy desagradable, penosa y dura, pero no sólo para sir Bling. Las condiciones convenidas fueron cumplidas precisa y fríamente. Las dos pistolas, una de ellas cargada, fueron puestas por el comodoro en una gaveta semiabierta de un mueble. Smithson se acercó, la cabeza vuelta para atrás, a fin de no ver. Fué entonces cuando sucedió esta cosa extraña, absurda: Smithson, que había propuesto este duelo sin adversario, este duelo con un solo combatiente, tuvo miedo por primera vez en la vida, un miedo atroz, tenaz, insoportable, vergonzoso. "Tentar así el destino — se decía,— es tentar a Dios.". Estaba lívido, su mano temblaba al retirar el arma. Pero ya no podía ir atrás. Este duelo loco, absurdo, este duelo sin nombre, fué él quien lo quiso. ¡Y si la pistola estaba cargada! ¡Sería la muerte! ¡La muerte! Smithson la había afrontado ya muchas veces en la guerra; pero nunca le sintió tan cerca... ¡Ah, mistress Helene! ¡Era por ella! ¡Los hombres son unos verdaderos locos! Y así, sin fuerzas, todo tembloroso, este bravo, este héroe ¿sabe usted lo que hizo, querida amiga? Con la mano izquierda, con la mano que no le temblaba, sostuvo su puño derecho, y dulcemente, lentamente, lo elevó hasta la sien... ¡Fuego!, ordenó sir Edmundo. El gatillo cayó con un ruido seco..., pero no salió ninguna bala, el arma estaba vacía. Entonces sir Edmundo, un poco alterada la voz, se acercó a Smithson y le felicitó: "Usted ha tentado el destino. Archibaldo. Usted venció en buena ley."

—¡Oh! — dijo miss Emily, suspensa de los labios del teniente de las tropas hindúes. — ¿El comodoro se le acercó y le dijo estas palabras tan sencillas y tan grandes?

—Sí, se aproximó a Smithson y le dijo esas palabras. Smithson no había logrado todavía volver en sí, tan rápida, tan natural y tan sencillamente se habían desenvuelto las cosas. "¡Helene!", pensaba como iluminado, como deslumbrado por su conquista. A tal punto se hallaba invadido de su felicidad que no vió que sir Edmundo se apoderaba de la otra pistola de ordenanza, de la buena, de la que estaba cargada, y apretando el gatillo se disparaba un tiro a la cabeza. Porque, en fin, sir Edmundo le había dado claramente a entender que si el vencedor en este duelo fuese Smithson, el vencido lo sería él, el comodoro, sir Bling...

—¿Y Smithson?— preguntó miss Emily, como jadeando.

—¡Ah! Smithson — contestó Schadow. — La cosa fué muy sencilla. A partir de ese momento empezó a odiar, le tuvo horror a Helene. ¡Usted comprenderá, amiga mía! ¡Una mujer que se compra a ese precio!

S. B.

EL FLIT MATA TODAS LAS MOSCAS...
Pero

Nada puede con "MOSQUITA MUERTA"
Teatro SPLENDID - HOY Domingo
TRES FUNCIONES
Programa Hansa

GUIA PROFESIONAL

ABOGADOS

LUIS ALAMOS BARROS
MARCIAL MORA MIRANDA
Teatinos 254. — Oficina 65. — De 9.30 a 11.30.

ROBERTO CRUZ
Causas criminales. Morandé 440.

LUIS ALBERTO CASTRO
Morandé 291. Oficina 64.

CLARO Y CIA.
Oficina en Santiago, Morandé número 231. Teléfono N.o 2355. Casilla N.o 1867. Oficina en Valparaíso, Prat N.o 183. Teléfono aut. número 1928. Casilla N.o 1928.

FEDERICO DUNCKER BIGGS
Huérfanos 832, altos Banco Germánico. Teléfono 295. Casilla 295.

LADISLAO ERRAZURIZ
LUIS QUINTEROS T.
Amunátegui 301. Teléfono 638.

FERNANDO GUZMAN VERGARA
Agustinas 1148. Oficina 27. Teléfono 2687.

HECTOR ARNALDO GUERRA
Causas civiles y criminales. Galería Alessandri 24. Teléfono 4352.

OSVALDO HUVIA
Morandé N.o 244. Casilla 1831.

BERNARDINO LEIVA
OTTMAR STEGMAIER
Bandera N.o 537. Casilla 2068.

MANUEL MERINO ESQUIVEL
Agustinas 1116. Teléfono 2077. Casilla 2407. De 10 a 12 y 4.30 a 6.30.

NICOLAS MARAMBIO MONTT
San Antonio 570. Casilla 2639. Asuntos civiles, especialmente mineros.

VICENTE MOLINOS GAETE
Agustinas 1148. Teléfono 2110. De 11 a 12 y 5 a 7.

MODESTO IDE MARTINEZ
Vergara 134. De 9 - 11 y 3 - 6.

ROBERTO DE PETRIS
Galería Alessandri 25. Teléfono [illegible] Casilla 4044.

ANTONIO PLANET C.
Especialmente cuestiones comerciales. Estudio: Teatinos 254, of. 19. Casilla 13244. Teléfono 4907

LUIS MANUEL RODRIGUEZ
Amunátegui 225. Casilla 2070.

ANIBAL ROGEL ARRIZAGA
LUIS MORALES ZUAZNABAR
Abogados. Bandera 552. Casilla 2996 Teléfono 2177.

SALAS ROMO HNOS.
LUIS Y VICTOR SALAS ROMO
Compañía 1325. Teléfono 1527. Casilla 3231.

JAVIER MARIA SILVA
Abogado
Bandera N.o 360

HUBERTO SALGADO
Criminalista. Causas civiles, nulidades matrimonios. Anticipa fondos. San Pablo 1417.

LISANDRO SANTELICES
Abogado: Bandera 260. Oficina altos Banco Nacional. Teléfono 831.

EMILIO TAGLE RODRIGUEZ
Asuntos comerciales y mineros. Bolsa Comercio. Of. 114. Teléfono 2018.

HUMBERTO YAÑEZ VELASCO
Morandé 332. Teléfono 1614.

MEDICOS

Dr. ALCAINO
Estudios Europa. Oídos, nariz, garganta, vías lacrimales. 3 a 6. Dieciocho 314. Teléfono 257.

Dr. ARTURO ALBERTZ
Enfermedades señoras. San Antonio 275. De 3 a 4. Teléfono 4026.

Dr. CARLOS D. AGUIRRE
Especial vías urinarias, venéreas, sífilis. Carmen 191. De 1 a 5.

Dr. AMENABAR OSSA
Oculista 14 años. Europa, 3 años, médico director Hospital Ojos Condado Stanford (Inglaterra). Merced 494. De 2 a 4. Teléfono 602.

Dr. LEONCIO ANDRADE
Medicina general. San Diego número 81. De 3 a 5. Teléfono 4528.

Dr. ARNELLO
Cirugía, anestesia general, venéreas. García Reyes 17. De 12 a 3. Hospital San Vicente 4-6.

Dr. ITALO ALESSANDRINI
Cirugía y ginecología. 1 a 3. Merced 323. Teléfono 3555.

Dr. ARIZTIA
Niños. Estudios Europa. Teatinos 254. 2-4 1|2. Domicilio: Agustinas 1319. Teléfono 1773.

Dr. BUNSTER
Ayudante clínica ginecológica Cirugía. Enfermedades señoras. Ultramicroscopía. S. Rosa 86. 2 a 3 1|2.

Dr. BORQUEZ SILVA
Estudios Europa. Pulmón, corazón, estómago, intestinos. Rayos X. 3 a 6. Arturo Prat 80. Teléfono 19. Matadero.

Dr. RIFO BUSTOS
Estudios Europa. Medicina interna. Preferentemente corazón y estómago. De 2 a 5. Manuel Rodríguez 26.

Dr. BISQUERT
Vías urinarias, sífilis. Moneda 853. 3 a 6. Casilla 2563. Teléfono 953.

Dr. BRONFMANN
Estudios en Europa. Ayudante clínica quirúrgica Hospital San Vicente. Cirugía. Enfermedades señoras. Venéreas. 2 a 5. Cienfuegos 68. Teléfono 3457.

Dr. RAMON BRIONES C.
Cirugía. Enfermedades señoras. Catedral 1165. 5.o piso, de 5-6. Residente Hosp. San Vicente, 2-4.

Dr. BEAUMONT
Hospital Salvador. Cirugía. Ginecología. 3-5. Merced 315.

Dr. BULNES
Medicina interna, especialmente pulmón. Rayos X. De 2 a 4. Compañía 1378. Teléfono 98, Palma.

Dr. BRAGA CASTILLO
Regresó Europa. Rayos X. Medicina general, niños; 9 a 10 y de 1.30 a 4.30. Merced 136. Teléfono N.o 1393.

Dr. JORGE BAHAMONDE
Medicina interna, Sífilis. Martes, Jueves y Sábado, 3 y media a 5. San Antonio 126. Domicilio: Prat 531.

Dr. BARRENECHEA
Oculista. Especialidad oídos, nariz, garganta. Huérfanos 801. Regresó. De 9 a 12 y 3 a 6.

Dr. BARAÑAO GAZMURI
Ayudante ginecología. Hospital Salvador. Cirugía. Enfermedades señoras. Sífilis. Rosas 1627. De 3 a 5.

Dr. MARIANO BAHAMONDE RUIZ
Cirugía, ginecología. 1-3 1|2. Vicuña Mackenna 38.

Dr. ALEJANDRO BRAVO G.
Cirugía general. Medicina aparato digestivo. Compañía 2165. Teléfono 4073. Martes, Jueves, Sábado 4-6.

Dr. SANTIAGO BARRENECHEA
Oculista. Ahumada 11. Consultas: 2 a 6.

LABORATORIO CLINICO
Dr Héctor Corona T.
Delicias 938, frente a Ahumada. Exámenes químicos, bacteriológicos. Diagnósticos sífilis, blenorragia, tuberculosis, etc., autovacunas. Teléfono 3695.

Dr. CASTAÑEDA IGLESIAS
Ex-médico Hospital Niños. Compañía 1839. Teléfono 254. 1.30 a 3.30.

Dr. HECTOR CORONA T.
Bronquios pulmón. Asma. Delicias 938, frente Ahumada. 1 a 3 y 4 a 6. Teléfono 3695.

Dr. ALDO CONTRUCCI
Estudios Europa. Medicina interna. Sífilis. Nataniel 142. 3.30 a 4.30. Jefe clínica profesor Brockmann. Teléfono 3340.

Dr. EDUARDO CRUZ COKE S.
Ausente en Europa.

Dr. LEONIDAS CORONA T.
ESTUDIOS EN EUROPA
Laboratorio Clínico, Delicias 868. (frente a Estado).

Dr. LEON CHONCHOL
Medicina general. Rayos X. Sífilis, piel, venéreas. Gálvez 61. 2 a 5.

Dr. EDUARDO DE RAMON
Profesor Extraordinario Ginecología. Estudios Europa. Cirugía, señoras, partos, 2 a 4. Agustinas 1606. Teléfono 3623.

Dr. CASTAÑON
Medicina interna. Especialmente pulmón. Pneumotórax. 2 a 4. Claras 457. Teléfono 3642.

Dra. JUANA DIAZ MUÑOZ
Especialista enfermedades señoras y niños; 2 a 4. Claras 346. Teléfono 4908.

Dr. IGNACIO DIAZ MUÑOZ
3 a 6. Bandera 574. Teléfono 3424. Medicina general. Vías urinarias.

DOCTOR DAUBAS
Medicina interna, sífilis, venéreas. — Huérfanos 1880.

Dr. DRECKMANN WEST
Medicina general, sífilis. Consultas: Catedral 1165. 2 a 5. Teléfono 1448.

Dr. RICARDO DONOSO
Corazón, pulmón. Regresó Europa. 2.30 a 4.30. Agustinas 619.

Dr. DIMITSTEIN
Agustinas 1308, esquina Teatinos. Rayos X. Corazón, pulmón estómago e hígado, 1 a 4. Teléfono 3348. Domicilio: Rosales 1656 entre Castro y Dieciocho.

Dr. DELMON
Especialidad tratamientos cinésicos. Horas: 2 a 6 P. M. Calle Maule 615.

INSTITUTO DE SALUD
Cisterna
Sanatorio para enfermedades nerviosas y mentales. Director: Dr. Fontecilla; profesor de Psiquiatría. Médico residente; Dr. Demic, Delicias 1626. Santiago.

DOCTOR ESPINA
Rayos X. Estudios Europa. Teléfono 2102. 1 1|2-4. San Martín 373.

Dr. ESPILDORA LUQUE
Oculista. Estudios Europa. De 3 a 6. Delicias 416.

Dr. EGGERS
Lunes, Miércoles, Viernes, 2—5. Martes, Sábados 4—5. Castro 31.— Teléf. 5312.

Dr. FUENZALIDA BRAVO
Niños, Merced 560. Teléfono 1721. 2 a 4.

Dr. FUENZALIDA CORREA
Cirugía señoras, partos, 2-4. Huérfanos 745. Teléfono 466.

Profesor Doctor FONTECILLA
Regresó Europa. Delicias 1626. — Rayos X, pulmón, nervios. 2 a 5.

Dr. Carlos Garcés B.
Delicias 1276. Teléfono 3747. Exámenes químicos, bacteriológicos. Reacción Wassermann. Medicina interna. 3 a 5.

Dr. RICARDO GUNTHER
Ayudante clínica ginecología. Partos, enfermedades señoras, aplicaciones diatermia. Av. España 696. De 2 a 4. Teléfono 226 Parque.

DOCTOR GIANELLI
ESTUDIOS EUROPA
SIFILIS PIEL VIAS URINARIAS
21 DE MAYO 562
CONSULTA 2 a 6.

Dr. VICTOR M. GAZITUA
Partos, enfermedades de señoras.— Trasladóse Agustinas 586. De 2 a 4. Teléfono

Dr. GREENE
Cirugía y Ginecología. París 809. 2 a 4. Teléfono 2860.

Dra. ANDREA GONZALEZ NOLLE
Estudios Europa. Señoras y niños. Riquelme 317. 2-5, menos Lunes y Sábados.

Dr. GLEISNER
Cochrane 114. Pulmón, corazón e hígado. Sífilis. 3-5. Casilla 2664.

Dr. ANIBAL GREZ
Oídos, nariz, garganta. De 1.30 a 3.30. Merced 324. Teléfono 4519.

Dr. GONZALEZ M.
Estómago, intestinos, hígado, obesidad, reumatismo, diabetes, pulmones y riñones. 1 a 3. Ejército 644.

Dr. ARNOLD GORGEWSKY
Médico Jefe policlínico. Medicina interna, Hospital San Juan de Dios. Pulmón estómago, hígado, intestinos. Rayos X. Brasil 53. 2 a 5.

Dr. GUSTAVO GIRON L.
Cirugía, Ginecología. Brasil 32. —Teléfono 3126. De 2 a 3.

Dr. LEONARDO GUZMAN
Estudios en Europa y Estados Unidos. 3 a 4. Miraflores 460.

Dr. HERRERA ROGER
Regresó Europa. Enfermedades niños. Delicias 2553. Teléfono 2679.

Dr. ROBERTO JARAMILLO
Ejército 707. Teléfono 142. Parque.

Dr. KRUMBACK
Titulado en Chile, Alemania. Enfermedades señoras, partos, sífilis. 3-5. Huérfanos 1353. Teléfono 50. Los Leones.

Dr. AGUSTIN INOSTROZA
Cirugía general, niños. Catedral 2851 Ausente en Europa. Teléfono 446. Estación.

INSTITUTO MEDICO
DE DIAGNOSTICO Y TRATAMIENTO
MERCED 571
(Al lado de la Sociedad Médica)
RAYOS X y FISIOTERAPIA. Novedad. Estereoradiografías con rayos blandos. Atendido por los doctores Prof. **J. Ducci** y **S. Necochea.**
LABORATORIO. Atendido por el Dr. **N. Romero.**

INSTITUTO RADIOLOGICO
Dr. Adolfo Kaplan
Radioscopía, radiografía, radioterapia, aplicación radium. Estudios Europa y en Estados Unidos. Huérfanos 1466.

Dr. TEODORO LEIBLE
Enfermedades nerviosas. Medicina interna. Electricidad médica. De 3 a 6. Olivos 794.

Dr. LABRA LETELIER
Nariz, garganta, oídos, consultas de 2 a 5. Compañía 1361.

Dr. ARMANDO LEON I.
Cirugía, Compañía 1909. Martes, Jueves, Sábado. 1—3. Teléfono 3846.

Dr. LOIS
San Pablo 1236. Medicina general, vías urinarias. Sífilis. De 1 a 4.

Dr. LAVAL
Medicina interna. Lord Cochrane N.o 340. De 1.30 a 3.30.

Dr. H. LEA PLAZA
Estudios en Europa. Compañía N.o 2115. Consultas 3 a 6, conforme hora fija. Teléfono 3880.

Dr. J. MONTERO C.
Trasladóse Moneda 859. Medicina interna. Venéreas. 6-8.

Dr. OSCAR MELENDEZ
Ayudante clínica Prof. Prado Tagle. Medicina interna. Sífilis. Santo Domingo 1036. 2-4. Teléfono 2831.

Dr. G. MORAGA FUENZALIDA
Enfermedades de niños. Ortopedia. Cochrane 118. Consultas, 2.30 a 4. Teléfono 2804.

Dr. ITALO MARTINI Z.
Oculista. Estudios Europa. Ahumada 17. De 3 a 5.

Dr. MAHOTIERE
Médico Hospital San Juan de Dios. Estudios Europa, 1—4. Rayos X. Laboratorio. Compañía 1973. Teléfono 4483.

Dr. JUAN MARIN
Cirugía. Enfermedades venéreas. Teléfono 4051. Catedral 1165. De 3 a 5.

Dr. MUÑOZ VALENZUELA
Residente Hospital Niños. Tuberculosis infantil. Matucana 302. 3 a 4. Teléfono 442. Estación.

Dr. MALBRAN
Enfermedades mentales y nerviosas. 3 a 4. Providencia 1936. Teléfono 308.

Dr. MORALES VILLABLANCA
Piel, sífilis, venéreas, medicina general. Rayos ultra-violeta. 4 a 6. Merced 486.

Dr. JUAN MONTENEGRO M. 4
Enfermedades de niños. Luz ultravioleta. Compañía 1770. De 1 a 4.

Dr. MANUEL MORENO
Medicina general. Pulmón. Estómago. Neumatorax artificial. San Francisco 155. 2.30 a 4.30.

Dr. E. NUÑEZ ZAMORA
Señoras, partos, 2 a 4. Matucana N.o 289. Teléfono 211. Estación.

Dr. OBREGO PUELMA
Medicina interna. Rayos ultra-violeta. 3.30 a 5.30. Amunátegui 268. Teléfono 1317.

Dr. ALEJANDRO OLIVARES
Medicina interna. Corazón, estudio en Europa. Agustinas 726. De 2 a 5.

Dr. PANTOJA
Medicina interna. Corazón. Pulmón, Estómago, Sífilis. Delicias 1276. De 3 a 4. Teléfono 3747.

Dr. MARCIAL PARADA S.
Oído, nariz, garganta. Agustinas 936. Teléfono 186. Ñuñoa, 3 1|2 a 6.

Dr. ALBERTO PANATT
Pulmón, corazón, estómago, hígado. Rayos X, ultra-violeta. Teléfono 1311 Delicias 1416. De 2 a 4.

Dr. JULIO A PAREDES
Especialmente enfermedades señoras. Medicina, cirugía. Brasil 47. De 2 a 4.

Dr. DAVID PULIDO
Enfermedades niños. Santo Domingo 1790. Teléfono 2152. De 1 a 3.

Dr. DANIEL PRIETO
Oculista
Estudios Europa. Compañía 1361. De 3 a 4. Teléfono 4359.

Dr. PRUNES
Estudios Europa. Piel, sífilis, venéreas. Santo Domingo 504. Casilla 2894.

DOCTOR VALERIANO PIMENTEL
Médico honorario del Hospital Salvador. Cochrane 377. 1—D.

Dr. Luis QUIROGA
Medicina interna. 3 a 3.30. Catedral 1452. Teléfono 3760.

Dr. ALBERTO RAHAUSEN
Cirugía general. Compañía 2928. Teléfono 192. Estación. De 2 a 4.

Dra. FRESIA ROSAS DE BEHM
Señoras y niños. De 2 a 5. Ahumada 47.

Dr. CESAR RODRIGUEZ LEON
Medicina interna. Enfermedades de niños. Catedral 2607. 1 a 3 y Bascuñán Guerrero 1013, 4 a 5.

Dr. ROJAS CARVAJAL
Medicina interna. Pulmones. Sistema nervioso 2-3 y media. Lira 35.

Dr. SCROGGIE
Especialidad enfermedades de niños. De 3 a 4. Rosas 1157. Teléfono 4583.

Dr. SCHUSTER
Vías urinarias, Sífilis. De 3-5. Huérfanos 1179.

INSTITUTO M. T. SANITAS
AGUSTINAS 1955
Sección Rayos.—Jefe, Dr. E. Heegewaldt. Diagnóstico de Rayos X. Radioterapia profunda (tumores, cáncer) aplicaciones de radium, luz ultravioleta, Diatermia, etc.
Laboratorio.—Jefe, Dr. E Cruz Coke. Orina, expectoración jugo gástrico, sangre.
Autovacunas de diferentes clases.

SANATORIO
Clínica particular doctor Riveros. Medicina. Operaciones. Partos.— Matta 586.

Dr. ALBERTO SANTANDER
Estudios Europa. Medicina interna, estómago, intestinos, Rayos X. Bandera 756, 3 a 5.

HELLMUTH SIEVERS
Médico Cirujano jefe Gabinete Kinesiterapia. Instituto Educación Física. Morandé 742, 2 a 4. Domicilio: Molina 632.

Dr. CARLOS SEAMAN
Médico cirujano. 1.30 a 4. Delicias 235.

Dr. WALDEMAR SOMMER P.
Vías urinarias, sífilis, 3 a 6. Teléfono 4774. Santo Domingo 758.

Dr. MARCO A. SEPULVEDA R.
Laboratorio Clínico. Miraflores 450. Teléfono 233.

Dr. OTTO SCHWARZEMBERG
Enfermedades niños. Santo Domingo 1380. 2 a 4. Teléfono 1033.

Dr. STOLTING
Oculista. Médico recibido Alemania, Chile. Moneda 627. De 3 a 5.

MANUEL TELLO C.
Médico cirujano, 3 a 4. Moneda 1736. Teléfono 1381.

Dr. TORRES TORRES
Jefe clínica, profesor Korner. Señoras y cirugía. 3 a 5. Delicias 261.

Dr. ISAURO TORRES
Enfermedades de niños. De 2 a 3. Huérfanos 2871-D.

Dr. J. M. VERGARA KELLER
Estudios Europa. Partos Ginecología. Agustinas 828. Teléfono 2855.

Dr. VILLAGRA
Estudios Europa. Unicamente pulmón. Rayos X. Pneumotorax. Helioterapia. Dieciocho 437 A. 2-4.

Dr. JAIME VIDAL OLTRA
Ausente en Europa.

Dr. VIVES BRAVO
Enfermedades niños. Delicias 335. Teléfono 2895. Consultas, 2-4.

Dr. G. E. VIDAL
Delicias 2553. Teléfono 345. Estación. De 3 a 4.

Dr. VICUÑA HERBOSO
Ayudante clínica Prof. Prado Tagle, Hospital San Vicente. Medicina interna. Especialmente corazón, Rayos X. Martes, Jueves, Sábados.— 2.30 a 4.30. Almirante Barroso 270. Teléfono 1053.

Dr. YUNGE
De 2 a 4. Trasladóse. Santo Domingo 1336.

Dr. YAÑEZ G.
Estudios Europa. Piel, sífilis, venéreas. Merced 559. De 3 a 5. Casilla 618.

Dr. WEINSTEIN
Estudios Europa. Enfermedades de la piel, sífilis y venéreas. Radioterapia, luz ultra-violeta. Agustinas 1357. De 2 a 5.

Dr. RAUL VENTURA JUNCA
Residente Hospital Salvador. Medicina interna. Rayos X. 4.30 a 5. Riquelme 140. Teléfono 3838 y 895.

Dr. WAUGH
914. Estudios Europa. Internas. 606. Venéreas. Sífilis. Wasserman. Compañía 1352. 2 a 4.30.

Dr. WIREN
Oídos, nariz, garganta. Compañía 1606. 2 a 5.

DENTISTAS

Dr. ANGUITA
Especialista Piorrea. Estudios Philadelphia. Edificio Ariztía, piso 7.o

Dr. GUILLERMO AHUMADA
Claras 380 Plazuela Merced. 9 a 12 y 2 a 6. Teléfono 4101. Casilla 3206.

R. ALCOCER A.
Cirujano-Dentista
Regresó. Trasladó su oficina a Delicias 858. Consultas: 8-11 1|2 y 2-7.

Dr. OSCAR BEZANILLA
Dentaduras de porcelana, base acero inoxidable. Sólidas, estéticas, livianas. Rosas 1210. Teléfono 655.

RAMON CLAVERIA C.
Dentista
Regresó. Delicias 865. Horas de consulta: 8 1|2 a 11 1|2 y 2 a 7.

Dr. ADOLFO CHECHILNITZKY
Cirugía. Extracciones. Piorrea.— Echaurren 87.

Dr. CERDA LOPEZ
Ahumada 11. Teléfono 4221. Especialmente puentes, coronas. Extracciones, somnoformo.

Dr. FORTUNATO ENCINA
Especialmente puentes, coronas, placas. Extracciones sin dolor, 11 a 12 y 3 a 5. Delicias 1325.

ALBERTO GONZALEZ
Estudios Filadelfia. Extracciones difíciles, indoloras. De 9 a 11.30 y de 3 a 7. Moneda 1061.

Dr. GALLARDO GONZALEZ
Estudios en Filadelfia. Consultas diurnas y nocturnas. Echaurren 26.

Dr. A. LENG
Jefe Clínica Piorrea. Escuela Dental. De 2 a 6. Huérfanos 1616.

VICENTE MARIN A.
Cirujano Dentista
Ejército 493.

WENCESLAO MUÑOZ L.
Dentista. Tratamiento rápido. Extracciones sin dolor. San Diego 448.

ALFREDO MUÑOZ LOBOS
Extracciones sin dolor. Somnoformo. Puentes, placas. Compañía 852. Teléfono 3779.

CARLOS H. ROJAS
Trasladóse Santa Rosa 92.

CLINICA DENTAL
Dr. Moreno Olea fundada con Dr. Valenzuela Basterrica 1917. Especialistas en cada sección. Mismo local fundación. Huérfanos 1616.

Dr. DANIEL SIGNORELLI
Cirujano dentista. Trasladóse Independencia 207.

EDISON ROSSEL
Cirujano dentista. Monjitas 728. De 9 a 12 y 3 a 7.

Dr. ENRIQUE SANSOT
Ahumada 1. Teléfono 4221. Horas: 9-11 y 2-7.

Dr. C. VALENCIA COURBIS
Operaciones indoloras. Corona. Puentes y dentaduras. Teatinos 50.

JUAN VILLAVICEN
Cirujano-Dentis
San Diego 94

JOSE MARIA SANTE
Piorrea, ligada reumatis riñones y otras enferm rales. Correcciones de meda 1313.

CARLOS E. ROJA
Trasladóse Santa Rosa

ARQUITECTO

EDUARDO TAR
Construcciones transforma paraciones. Bandera 64

MATRONAS

E. ARANGUIZ
Clínica partos, priva Consultas gratuitas. 651.

MATRONA RECHAL
S. Ignacio 3068. Partos, nes, inyecciones. Recibe p

JUSTINA CONTRERAS
Diez de Julio 837.

MATRONA BRAVO
Unicamente domicilio, Mujica 30. Vicuña Mack

MERCEDES DARRIGRAN
Regresó extranjero, tra mos adelantos. Partos, Atenderá distinguida pensionado particular. 2744.

PASTORIZA E. DE M
Recibe pensionistas, cur yecciones. Trasladóse a C

MATRONA
Clínica privada, partos curación, inyecciones. 377.

MATRONA
Recibo enfermas de quimbo 1135.

MATRONA
Recibe pension tas. Castro

MATERNIDAD PARTICU
SAN DIEGO 3
Atención permanente par tos, operaciones y curacion cibo enfermas de provincia dico: Dr. Félix Valenzuela, trona: Flor Villaseca.

ELENA DE "IBARRO
Matrona masajista, ex-jefa dad. Maturana 790.

H. IZQUIERDO DE GARRIDO
García Reyes 869.

SARA OSORIO DE GONZALE
Partos y curaciones. Rosas 225 2-4.

Mme. A. FRAGNAUD
Matrona francesa, 114. Ban cisco 364.

CARMELA ROMAN
Servicio especial Maternidad Isabel 315.

MATRONA
San Diego 930. Recibe enferma Llamados a toda hora.

PENSIONADO PARTICULAR
Partos, curaciones, pensionistas Diego 956.

PENSIONADO DE OBSTETRI
Señora Reyes, matrona ta. Establecimiento moderno dido cirujanos especialistas, Esmeralda 636.

CARMELA TORO G.
Partos, asistencia toda hora, bo enfermas. Matucana 640.

SOFA VILLASECA
Matrona
Turno permanente. Dormitorios disponibles para enfermas de prov Nataniel 526.

ANA G. VARGAS BARR
París. Recibo pensionistas, Americana 637. Teléfono tación.

PENSIONADO SRA. VICE
San Diego 87
Recibo enfermas partos da ses. Especialidad primeriza sulte precios, higiene, con Turno permanente.

VARIOS

CLINICA ALAMEDA
Tratamiento sífilis, gonorre sus complicaciones, ambos curaciones rápidas, métodos nos; 10 a 12; noche, 6 a pitalización enfermos: $ 15

FIERRO
acanalado, galvanizado para techo, de 6, 7, 8, 9 y 10 pulgadas, marca APOLLO, realizo una partida.
S. Sack
BANDERA 827 — TELEFONO 3409
28-N

Puertas – Ventanas
GALERIAS y PERSIANAS
se hacen de medida y hay listas para entrega inmediata.
Ofrece la
Barraca y Fábrica
LA REPUBLICA
Domeyko 2354 - Tel. 182 Parque

LA PROTECTORA DE LA MUJER
Le proporcionará un sueldo de 12 pesos diarios sin salir de su casa. Comprando una de nuestras afamadas Máquinas de tejer medias. Le compramos toda la producción y le entregamos el material para trabajar. Enseñanza gratis.
Venta y exposición:
Galería Colonial 39

Admirable Curación
Un año sufrí dolores reumáticos insoportables no pudiendo hacer mis trabajos. De tantos médicos que vi y remedios que tomé sin aliviarme perdí la esperanza de sanar. Una amiga me recomendó el famoso ungüento "Hygromus". M. R. consiguiendo sorprendente mejoría, pues con 15 fricciones desapareció el dolor y la hinchazón del brazo por completo.— Señora Romilde B. de Alvarado, Valparaíso, Zenteno 14.
Venta: GREVE, Ahumada 246. Daube y Boticas principales.
Bases: Resina elemi oleum Pini.
R. O.

Botica Santiago
HUERFANOS
Esq. AHUMADA
ESPECIALIDAD
EN RECETAS
ABIERTO HASTA
LAS 12 P.M.

Muebles
DE COMEDOR, DORMITORIO, ESCRITORIO
A precios sumamente bajos, con grandes facilidades en el pago, vende
La San Antonio
MONEDA 952
FRENTE CASA MUZARD

HERNIAS
Bragueros, elásticos, fajas con pelotas neumáticas, piernas, brazos artificiales, aparatos ortopédicos, muletas.
Chappuis y Theóduloz
ARTURO PRAT 346.—CASILLA 409
Unicos especialistas en Chile.

Roble
PARA ENVIGADOS
Hasta 8 metros de largo. Maderas en bruto y elaboradas, ofrece un gran surtido
— BARRACA Y FABRICA —
"La República"
TELEFONO 183, PARQUE

FERROCARRILES DEL ESTADO

Las propuestas públicas por materiales, útiles, etc., para el aprovisionamiento de la Empresa durante el año 1927, cuyos detalles están a la venta en la Sección Pruebas del Departamento de Materiales y Almacenes, en la Estación Alameda, serán abiertas en dicho Departamento, a las 15 horas de los días que se indican, siendo el valor aproximado de los materiales y útiles, el siguiente en moneda legal:

EL 22 DE DICIEMBRE DE 1926

Grupo N.o 1	Artículos de escritorio	$ 134,470.00
Grupo N.o 2	Enseres y ropa para coches	$ 17,800.00
Grupo N.o 3	Equipo y vestuario para Carabineros	$ 124,135.00
Grupo N.o 4	Equipo e impermeables para el personal ..	$ 164,714.30

EL 4 DE ENERO DE 1927

Grupo N.o 5	Materiales de imprenta	$ 343,439.25
Grupo N.o 6	Cordeles y cable manila	$ 28,890.00
Grupo N.o 7	Faroles, lámparas y accesorios	$ 43,426.60

EL 14 DE ENERO DE 1927

Grupo N.o 13	Maderas del país y extranjeras	$ 1.582,514.00

Santiago, 20 de Noviembre de 1926
29 N

AVISO

De acuerdo con lo dispuesto en el decreto del Ministerio de ciendo N.o 2014, de 5 del mes en curso, se piden propuestas cas cerradas para la enagenación de bonos autorizados por cretos-leyes Nos. 530 y 531, de 17 de Setiembre de 1925, para der diversos servicios de la Municipalidad de Valdivia por mas de $ 1.500,000 y $ 300,000.

Estos bonos, cuyo servicio hará la Tesorería Fiscal de via en 30 de Junio y 31 de Diciembre de cada año, ganarán terés de 8 por ciento y tendrán una amortización acumula 1 por ciento anuales.

Las propuestas se abrirán en la sala del Director del T el día Viernes 3 de Diciembre próximo, a las 3 P. M.

Dirección del Tesoro, 24 de Noviembre de 1926.

EL SECRETARI

CURSO NOCTURNO ECONOMICO D
CONTABILIDAD
El 1.o de Diciembre se inician las clases del nuevo c de Contabilidad, Aritmética, Redacción y Dactilografía.
Funcionará de 8.30 a 10.30. La duración del curso cuatro meses, al precio de $ 15 mensuales, con derecho al lo de Contador Comercial.
Matrícula limitada.
INSTITUTO AMERICANO DE COMERC
BANDERA 154, 2.o PISO

FOLLETIN (50).

LA NIÑA DE LOS OJOS VERDES

por MAURICIO LEBLANC.

"Mi amigo:

"Estoy trastornada. La casualidad me ha enterado de la muerte de mi padrastro Bregeac. Suicidio, ¿no es verdad? Sé también que el marqués de Talencay ha sido hallado en el fondo de un barranco, donde había caído, dicen, accidentalmente. ¿Crimen, no es cierto? ¿Asesinato?... Y luego, la muerte espantosa de Yodot y de Guillermo... Y además, tantas otras muertes: miss Bakefield, y los dos hermanos... y, antes aún, mi abuelo de Asteux...

"Me voy, Raúl. No trate de averiguar dónde estoy. Yo misma no lo sé aún. Necesito pensar, examinar mi vida, tomar decisiones.

"Lo amo, amigo mío. Espere y perdóneme."

Raúl no esperó. El extravío de aquella carta, el sufrimiento y la angustia de Aurelia que dejaba traslucir, su propio sufrimiento y su inquietud, todo lo impulsaba a la acción y le incitaba a hacer investigaciones.

Estas fueron infructuosas. Raúl pensó que la joven se había refugiado en Santa María; no la encontró allí. Averiguó en todas partes. Movilizó a todos sus amigos. Esfuerzos inútiles. Desesperado, temiendo que algún nuevo adversario atormentase a la joven, pasó dos meses realmente dolorosos. Luego, un día, recibió un telegrama. Aurelia le rogaba que fuese a Bruselas al día siguiente, y le daba cita en el bosque de la Cambre.

La alegría de Raúl no tuvo límites cuando la vió llegar sonriente, resuelta, con un aire de cariño infinito y un rostro libre ya de todos los malos recuerdos.

Aurelia le tendió la mano.

—¿Me perdona usted, Raúl?

Caminaron un momento, tan cerca uno de otro como si no se hubieran separado. Luego la joven se explicó:

—Usted me lo ha dicho, Raúl: hay en mí dos destinos contrarios, que se chocan y me hacen mal. El uno es un destino de felicidad y de alegría que corresponde a mi verdadera naturaleza. El otro es un destino de violencia, de muerte, de duelo y de catástrofe, todo un conjunto de fuerzas enemigas que me persiguen desde la infancia y tratan de arrastrarme a un abismo donde diez veces habría caído si diez veces no me hubiese salvado usted. Ahora bien, después de los días de Juvains, y a pesar de nuestro amor, Raúl, estaba tan cansada, qeu la vida me causaba horror. Toda esa historia que usted consideraba maravillosa y extraña adquiría para mí un aspecto de tinieblas y de infierno. ¿Y nos es justo, Raúl? ¡Piense en todo lo que he sufrido! ¡Y piense en todo lo que he visto! "Ahí tiene uste dsu reino", decía usted. No lo quiero, Raúl. Entre el pasado y yo, no quiero que exista ni un sólo lazo. Si desde hace varias semanas he vivido alejada, es porque sentía confusamente que era preciso escapar al abrazo de una aventura de la que soy la última sobreviviente. Después de los años después de los siglos, concluye en mí, y soy yo quien tiene por tarea sacar a la luz lo que está en las sombras y aprovechar todo lo que éstas contienen de magnífico y de extraordinario. Rehuso, si soy heredera de riquezas y esplendores, soy también heredera de crímenes y fechorías cuyo peso no podría soportar.

—¿De modo que el testamento del marqués?...—dijo Raúl, que sacó del bolsillo un papel y se lo tendió.

La joven tomó la hoja y la hizo pedacitos, que revolotearon al viento.

—Se lo repito, Raúl, todo esto ha concluído. La aventura no será reanudada por mí. Tendría demasiado miedo de que suscitase aún nuevos crímenes y fechorías. Y no soy heroína.

—¿Qué es usted, entónces?

—Una enamorada, Raúl... una enamorada que ha rehecho su vida... y que la ha rehecho para el amor y solamente para el amor.

—¡Oh, niña de los ojos verdes—dijo Raúl,—es muy grave hacer semejante compromiso!

—Grave para mí, pero no para usted. Esté seguro que, si le ofrezco mi vida, no quiero de la suya más que la que usted pueda darme. Conserve a su alrededor ese misterio que le agrada. Jamás tendrá que defenderlo contra mí. Lo acepto tal como es, y es usted lo más noble y seductor que he encontrado. Sólo le pido una cosa, y es que me ame todo el tiempo que pueda.

—Siempre, Aurelia.

—No, Raúl, usted no es hombre de amar siempre, ni siquiera, ¡ay de mí!, mucho tiempo. Por poco que dure, habré conocido tal felicidad que no tendré derecho de quejarme. Y no me quejaré. Hasta esta noche. Venga al teatro Real. Tomará usted un "avant-scène".

Se separaron.

Por la noche Raúl se dirigió al teatro Real. Se representaba "Vida de bohemia" con una joven cantante recién contratada, Lucía Gautier.

Lucía Gautier era Aurelia.

Raúl comprendió. La vida independiente de una artista permite pasar por sobre ciertos convencionalismos. Aurelia era libre.

Terminada la representación, ¡y en medio de qué ovación!, se hizo conducir al camarín de la triunfadora. La cabecita rubia se inclinó hacia él. Sus labios se unieron.

Así termina la extraña y terrible aventura de Juvains, que, durante quince años, fué la causa de tantos crímenes y tales desesperaciones. Raúl trató de arrancar al mal el pequeño cómplice de Yodot. Lo había colocado en casa de la viuda Ancivel. Pero la madre de Guillermo, a quien había revelado la muerte de su hijo, se dió a la bebida. El niño, corrompido demasiado pequeño, no pudo corregirse. Hubo que recluirlo en una casa de salud. Se escapó de allí, se reunió con la viuda y ambos emigraron a América.

En cuanto a Marescal, aleccionado, pero obsesionado siempre por las conquistas femeninas, ha ido ascendiendo. Un día p diencia al señor Lenorm famoso jefe de la "Sûreté Termina la conversación Lenormand se aproxima a ferior, y le dice, con un ci en los labios: "Quiere darm go, por favor", en un ton hizo estremecer a Marescal. guida había reconocido a L

Lo reconoció aún bajo otr fraces, siempre burlón y do el ojo. Y cada vez reci boca de jarro la frasecita áspera, inesperada, y tan a consecuencia del efecto producía.

—¿Quiére darme fuego, po vor?

Y Raúl compró la propied Juvains. Pero por deferen cía la niña de los ojos ver quiso divulgar su secreto p so. El lago de Juvains y la te de Juvencia se cuentan número de las maravillas ladas y de los tesoros que Francia heredará de A Lupín.

---

(1) Ver "813". N. del A.

FIN

LOS APUROS DEL CONDE MATEO TORO

por AURELIO DIAZ MEZA.

Una notificación a media noche.—El Regente de la Audiencia no es ya "el muy poderoso señor" de antaño.— Acertado consejo de doña Antonia Taforó.—Empieza a desarrollarse el plan del Cabildo.— Las manifestaciones de entusiasmo de José Antonio Bustamante.— Miguelito Irarrázaval está en sus glorias.— Luis Carrera, parte a reunir sus huasos talagantinos.—Los de Polpaico, Tiltil y Renca, se vendrán a Santiago con Manuel Bulnes.— ¿Para qué tanto huaso?— ¡Palo, y tente tieso!— Don Mateo resucumbe ante la formidable embestida de toda la real Audiencia.— Los esfuerzos de doña Chepica Dumont y los contrataques de doña Merceditas Toro.— Don Fernando Errázuriz, gana una batalla parcial, pero la pierde entera don Juan de Dios Vial

Los patriotas habían ganado, empero, sólo una escaramuza de la batalla principal; la orden que obtuvieran del Presidente postergaba por tres días la realización de la ceremonia del juramento, esto es para el dí 21, pero en este pequeño lapso de tiempo pensaban ellos que podían ocurrir muchas cosas que tal vez cambiarían la faz de los acontecimientos.

De la casa del Conde Toro fuéronse, como era su costumbre, a la sala del Cabildo y allí atrancáronse por dentro para "maquinar"; no pasó mucho rato sin que se abrieran las puertas para dar paso a la [illegible] silueta del escribano municipal don Agustín Díaz, que llevaba bajo la capa en que [illegible] arrebujado, un "auto" que tenía orden de notificar inmediatamente al Regente de la Audiencia don Juan Ballesteros, "donde le econtrase".

Eran casi las once de la noche y el magistrado se preparaba ya para meterse entre las sábanas, cuando "su mulato" entró a su aposento a comunicarle "que allí estaba el escribano don Agustín que quería besarle las manos". En otros tiempos su señoría el Regente de la Real Audiencia habría mandado a la punta de un cuerno al que hubiera tenido la insolencia de llegar a molestarlo a tales horas; pero las cosas habían cambiado tanto, que "el poderoso señor" Regente, después de haber tragado un poco de saliva y rascádose el extremo inferior de la oreja derecha, díjole a doña María Antonia Taforó, su mujer, que ya ocupaba su sitio en la amplia cuja matrimonial.

—Barrunto, Antonita, que malas noticias me trae este escribano a estas horas. ¿Te parece que lo eche o que le oiga?

—Oyelo, sin perjuicio de que le eches después, aconsejó la prudente señora, dándose vuelta para el rincón.

Un momento después el señor Regente recibía de manos del escribano el "traslado" del auto del Cabildo, que era brevísimo. "Por disposición del muy ilustre señor Presidente, la ceremonia "del reconocimiento y juramento "a la autoridad del Supremo "Consejo de Regencia, se ha diferido para el día 21 del presente mes de Agosto".

—¿Quién lo manda a usted y a estas horas, con este pliego...? interrogó Ballesteros al escribano Díaz, que [illegible] veía el instante de transponer el umbral de la puerta de calle, y ver la actitud bien poco amable de su señoría.

—Me manda el ilustre señor Alcalde... balbuceó el escribano.

—¿Y en dónde está el Alcalde? insistió el Regente.

—En este momento está reunido con los señores del Cabildo, en la Sala del Ayuntamiento.

No necesitaba de mayores detalles el Regente para sospechar que los insurgentes se habían "tomado" de nuevo al Presidente Toro y le habían arrancado, a las 10 de la noche, la orden de suspender la ceremonia que él mismo ordenara y firmara a las 5 de la tarde del mismo día. Echó tres o cuatro "españoladas" de calibre, mientras el escribano retrocedía hasta ganar la puerta, y se metió a su alcoba matrimonial resuelto a mandar llamar inmediatamente a sus colegas los oidores para que tomaran conocimiento de la estupenda novedad.

—Acuéstate, Juan, díjole doña María Antonieta, que no son horas estas para llamar a nadie. Ya podrás hacer lo que quieras mañana, que siempre será mejor que procures ser el último en convencer al Presidente.

Tal vez no le pareció mal el consejo de su mujer a don Juan Rodríguez porque tomó la horizontal y dejó a todo el mundo en paz esa noche.

No hicieron lo mismo los regidores del Cabildo.

Tan pronto como salió de la sala capitular el escribano Díaz para notificar a don Juan Ballesteros la última orden del Conde Toro, salió también a la calle el regidor don Diego Larraín, atravesó la Plaza rápidamente y penetró a su casa que estaba en la mitad norte del costado donde hoy se encuentra el Portal Mac Clure; al lado adentro del portón dormitaba un "sirviente", que al oir que empujaban la puerta se desperezó con agilidad.

—¿Sos vos, Pedro María?, dijo Larraín, acercándose.

—Yo, patroncito...

—"Andavete" a la casa de don Miguelito Irarrázaval y "dícele" que se venga para el Cabildo corriendo, que lo estamos esperando; y a la vuelta "te pasas por la casa de don Ignacio Carrera y le "decís" al sirviente que le dé el mismo "recado" a don Luchito. Y a ver, Pedro María si "hacís" la diligencia en "un creo".

Partió corriendo Pedro María con dirección a la calle del Rey, mientras Larraín quedó a la puerta de su casa indeciso de "cortar" para arriba o para abajo, y oyendo como se iba alejando el ruido de las "chalailas" de su sirviente, un huaso cuarentón de los Linderos que se había encariñado con él desde que el regidor lo librara de una tunda de azotes que le había mandado aplicar el Alcalde Eyzaguirre por ciertos "pecadillos públicos" que cometiera una noche en la chingana de la Peta Ruiz, allá en la Chimba.

Por último don Diego se determinó a "cortar" en dirección a la calle de las Monjitas por donde siguió hasta atravesar el basural que constituía entonces la calle de San Antonio en esa parte; anduvo todavía unos treinta pasos más al oriente y fué a golpear "la puerta chica" de un caserón viejo que se extendía allí en un largo de media cuadra. No tardaron en abrir y don Diego penetró al zaguán seguido de una zamba que llevaba un farol de greda.

Tres caballos ensillados y con las riendas colgadas de unos horcones indicaban que sus jinetes no estaban muy lejos; efectivamente, a una voz de Larraín abrióse una puerta de las que caían al patio y aparecieron dos hombres emponchados.

—José Antonio,... dijo Larraín en voz queda.

—¿Qué novedades traes?, respondió el aludido en el mismo tono.

—¿Está por ahí Manuel Bulnes...?

—Fué para adentro, contestó José Antonio Bustamante, tomando del brazo a don Diego y entrando ambos en el "cuarto".

—Le sacamos la orden al Presidente para que suspendiera la ceremonia mañana y la dejara para el 21. Tenemos tres días para juntar la gente...

—Pasado mañana amanezco yo con la mía en Lo Espejo, dijo Bustamante, dándole una recia palmada en el hombro al recién llegado, como manifestación de entusiasmo.

—Acabo de mandar llamar a Miguel Irarrázaval y a Luis Carrera para que salgan para Melipilla y se traigan el inquilinaje de Talagante y Mallarauco...

Bustamante levantó la mano para hacer otra demostración de entusiasmo, pero Larraín le quitó el hombro.

En ese momento apareció la corpulenta silueta del capitán de milicias Manuel Bulnes, que tan señalada actuación había tenido en los acontecimientos que se desarrollaron con motivo de la prisión de los patriotas Rojas, Ovalle y Vera, y en la deposición del Presidente Carrasco.

—¿Ya tenemos algo que hacer? preguntó Bulnes, incorporándose al grupo.

—Salir esta misma noche a buscar tu gente, dijo Larraín, y estar con ella lista a más tardar pasado mañana, pues el Presidente ha postergado para el 21 la ceremonia del juramento.

—Con la "albita" me "podís" mandar a buscar pasado mañana a las Barrancas, dijo Bulnes, abrochándose "el cinturero", porque esta misma noche llego hasta Polpaico.

—Y ya saben, agregó Larraín, hay que entrar a la plaza gritando:" ¡Viva la Patria! ¡Queremos Junta!" y rodear al Presidente echándole vivas, que esto es lo que al viejo le gusta. Lo demás lo hacemos nosotros. Y hasta la vista, concluyó Larraín, que en el Cabildo me están esperando, porque ya deben haber llegado Carrera y Miguel Irarrázaval. Buena suerte, palo y ¡¡tente tieso!, dijo al salir.

Media hora más tarde galopeaban lor los embarrados caminos de los alrededores de Santiago, en distintas direcciones, los animosos jóvenes que tenían la importantísima misión de llegar "en lo mejor" de la ceremonia del juramento e interrumpirla alborotadamente, "debiendo entrar en " gran número el mismo día 21, " al tiempo del reconocimiento y " capitaneada la gente por varios " facciosos de la ciudad que debían tumultuar al pueblo reunido y clamorear que querían " Junta, para cuyo efecto pedirían Cabildo Abierto y que se " omitiese el reconocimiento del " Consejo." Tal dice el historiador realista Padre Martínez.

Cerca de la una de la mañana era cuando los regidores salían del Cabildo, después de dejar bien arreglada y delineada la primera parte del plan que según ellos debía tener por resultado el nombramiento de una Junta de Gobierno compuesta en su totalidad por criollos.

—Con tal que el Presidente no nos falle mañana, dijo don Francisco Antonio Pérez a don Bernardo de Vera, [illegible] que estamos próximos a tener Junta.

—Dios le oiga a su merced, respondió el "cuyano"; pero esto no lo creeré hasta que no lo vea. Es mucho cuento este de que al lado de don Mateo esté viviendo doña Josefa Dumont.

—No desconfíe tanto su merced respondió Pérez; también viven al lado del conde Toro sus hijas Mariana y la Merceditas, que son patriotas y no lo hacen mal, y Domingo Toro que [illegible]

II

Antes de las ocho de la mañana del día siguiente, el Regente don Juan Ballesteros había reunido a los oidores para que resolvieran qué se debía hacer para contrarrestar la contra orden que los cabildantes habían obtenido del Presidente para suspender la ceremonia dispuesta para ese día a las once.

El fiscal de la audiencia habló en tono enérgico, y pidió que el Regente se apersonara al Primer Mandatario para exigirle el cumplimiento estricto de la orden primitiva, o lo que es lo mismo la realización del acto, "incontinente".

Supo tambien la Audiencia que los patriotas habían mandado traer gente de las haciendas vecinas y cuál era el objeto de esa invasión rural; aceptar la postergación era sencillamente expoenerse a una desagradable sorpresa que debía tener trascendencia enorme.

No titubearon pues, los oidores en acceder al pedido del fiscal, y a los pocos instantes el Regente Ballesteros estaba frente a frente del Conde Toro, en su residencia de la casa colorada.

—La providencia que usía dictó anoche, a pedido del Cabildo, debe ser suspendida, dijo Ballesteros, porque la súplica de ese cuerpo insurgente es maliciosa y depravada.

—¿Cómo es eso, cómo es eso?... dijo el Conde. Yo he suspendido la ceremonia, y bien suspendida está, porque he sabido que el pueblo está dividido en dos factores que se vendrán a las manos y habrá sangre... Yo no quiero sangre... No quiero violencias, ¡nó, señor!

—No hay tal división en el pueblo, señor Conde, insistió Ballesteros; todos pueden jurar al Consejo como cumple a buenos vasallos de su majestad.

—Sí que la hay señor don Juan; los carlotinos se oponen a que haya juramento y para impedirlo están dispuestos a hacer toda clase de excesos; todo lo he sabido.

—No hay tales carlotinos, tatita intervino la señora Dumont; esa es una invención de los insurgentes para tenerlo engañado a su merced.

—¡Los insurgentes... los insurgentes! La Marianita y la Merceditas también ¿son insurgentes?—Tate y calla, niña. Los carlotinos son los que tienen la culpa de todo lo que pasa.

—¡Ay, tatita! suplicó doña Josefa; la Marianita y la Merceditas son tan insurgentes como Domingo y como Joaquín; y es claro, como son sus hijos [illegible] su merced, les cree más que a mí, que sólo soy su nuera.

—Nó, nó, no [illegible], Chepita; ante todo, yo soy leal vasallo de su Majestad y sólo quiero servirle..

—Pues entonces, intervino el Regente, usía no debe oponerse a que se reconozca su autoridad, solemnemente, como es de ley.

—Señor don Juan, señor don Juan; yo estoy dispuesto a reconocerla, la reconozco desde luego, y tómeme la palabra...

—Se la tomo desde luego a usía, agregó Ballesteros, y le pido en nombre de la Real Audiencia, que tiene la representación directa del Soberano, que ahora mismo, luego, se realice la ceremonia suspendida por esa orden inconsulta que le fué arrancada sorpresivamente anoche.

Iba a replicar el Conde, pero en ese momento penetraron al aposento, conducidos por don Gregorio Toro, hijo mayor del Presidente, los cuatro oidores de la Audiencia, seguidos también por el Fiscal, quien, tomando la palabra, dijo con énfasis:

—Señor Presidente, el pueblo empieza a reunirse en la Plaza con el objeto de presenciar la ceremonia del juramento a que ha sido citado, y usía no puede negarse a darle pronto la satisfacción que espera de ver a usía, para aclamarle como representante de nuestro amado Soberano. Salga usía a presenciar ese regocijado concurso, y convénzase usía de la absoluta fidelidad del pueblo.

Finchóse el Conde don Mateo Toro al oir las palabras del fiscal don Teodoro Sánchez que le anunciaban el próximo alhago del aplauso popular; presintió la apoteosis que le aguardaba al trasponer los dinteles de su palacio, rodeado de la brillante comitiva de magistrados, prelados, caballeros, funcionarios y militares; se imaginó aclamado, reverenciado, en medio del bullicio de la multitud entusiasmada, de los alegres repiques de las campanas, de los vibrantes redobles de tambor y de las descacharrantes salvas de la artillería; perdido el control de sus facultades ante la expectativa de bañarse por unos instantes en agua de rosas de la vanidad, el Presidente alzóse de su sitial, echóse una narigada de rapé, tosió, y arqueando su brazo derecho a la altura de la cadera dijo a doña Josefa.

—Chepita, tráeme mis insignias.

Un sonoro ¡viva el Presidente! resonó en la sala.

La concurrencia que por momentos iba llegando a la casa colorada tenía que llamar la atención de los "juntistas", los cuales sabían muy bien que sus adversarios no dejarían de presionar al Presidente para obtener la revocación de la orden de postergación de la ceremonia; así, pues, cuando supieron que toda la Real Audiencia se había trasladado al domicilio del Conde no pudieron dudar de que en esos momentos don Mateo estaba siendo víctima de una formidable embestida. El deber de ellos era defender al Mandatario y defender, también, sus ideales, puesto que de la resistencia que presentara el Conde dependía el éxito del nombramiento de la Junta que proyectaban imponer, por la presión de los "huasos", el día 21.

Don Juan Enrique Rosales fué uno de los primeros en llegar a la casa colorada junto con don Fernando Errázuriz; en el zaguán se encontraron con la Merceditas Toro, quien les dijo angustiosamente:

—Apúrense, por Dios, que ahí están los maturrangos "que ya se comen" a mi tatita.

—Entren por ese "cuarto" — agregó mostrando una puerta a la derecha del patio.

Penetraron los recién llegados, y encontraron allí al joven Joaquín Alonso, nieto del conde, que se cambiaba de indumentaria, pues acababa de llegar "del campo" a donde habían llegado ya las noticias de las ocurrencias que pasaban en Santiago.

Alonso les abrió otra puerta interior y les indicó "que siguieran por el cañón" hasta el aposento en que estaba el Conde de la Real Audiencia.

Por el mismo camino se introdujeron, momentos más tarde, hasta el sitio de la reunión, don Diego Larraín, don [illegible] y don Nicolás de la Cerda, de los patriotas, sólo el conde de Qui[illegible] Alegre don Juan [illegible] Alcalde, pudo entrar a la reunión por la puerta principal, pues don José Gregorio Toro, el hijo mayor del Conde, se constituyó en cancerbero para impedir la entrada a todo insurgente.

Puede decirse que Alcalde "se le pasó", cuando don Gregorio abrió la puerta para que entrara a la sala del Presidente, el marqués de Casa Real, don Vicente García Huidobro, que era uno de los más caracterizados realistas criollos.

Los juntistas se dieron cuenta inmediatamente que su causa había perdido gran terreno; vieron al Presidente vestido de gala, terciadas sus bandas azul y [illegible], prendidas al pecho sus cruces, tocada la peluca y empuñado el bastón enborlado; tratar de impedir el acto para el cual se habían precipitado los preparativos con la repetición de los razonamientos que hicieran la noche anterior; era inútil, pues don Mateo se encontraba rodeado de los realistas más jenuinos que podían rebatir esos argumentos, y con ventaja; empeñar una nueva batalla en esas condiciones, era perderla irremisiblemente.

Sin embargo, don Fernando Errázuriz no resistió al impulso de hacer una última tentativa.

Acercóse al Presidente en un momento en que los demás estaban conversando animadamente en pequeños grupos, y díjole:

—Señor Presidente, no confíe usía demasiado en que los carlotinos están tranquilos; como le han informado a usía; y como la verdad, desgraciadamente, es distinta, bueno sería que usía ordenara que la tropa asistiera al acto para resguardar la persona de usía, que puede correr peligro, y para que en todo caso, sostenga las órdenes que usía imparta.

—¡Eso es, eso es! ¡Que venga la tropa! A ver, ¿dónde está Vial? Que venga Vial.

Errázuriz se apresuró a llamar al comandante de las milicias Don Juan de Dios Vial que se encontraba a un extremo del salón.

—Señor Comandante, disponga usted que se forme la tropa en la plaza para que asista a la ceremonia y prevenga todo desorden... ¡Que se forme la tropa!

—Ello no es posible señor Conde respondió prontamente Vial, porque toda ella está dispersa y desprevenida, a causa de la orden que usía dió anoche de postergación de la ceremonia...

La verdad era otra; la tropa estaba acuartelada, y Vial, que era uno de los principales "insurgentes", procedía de acuerdo con sus compañeros.

—Tampoco se necesita de tropa señor Presidente, intervino el mercedario, padre Andrés Romo, exaltado realista que se había acercado al grupo al notar las actividades de don [illegible] el pueblo está sosegado y no desea otra cosa que ofrecer su fidelidad al Supremo Consejo de Rengencia. No demore usía, por esto, la ceremonia.

—Y si usía quiere que venga la tropa, agregó enérgicamente el capitán realista don Diego Padilla, deme usía la orden a mí que yo la presentaré prontamente, pues toda ella está acuartelada, me consta y lo pruebo, terminó, plantándose frente al vacilante mandatario, y echando una mirada altiva y desafiante al comandante Vial.

—¡Sí, sí; que Padilla traiga la tropa! exclamaron ardientemente los realistas, al verse espaldeados po rel oficial español.

—¡Mande usía que Padilla se ponga a la cabeza de los leales vasallos de su majestad!

Confundidos los [illegible] y presionados por el número, no pudieron impedir que el capitán Padilla saliera arrogantemente del aposento, y fuera a ponerse a la cabeza de los milicianos para solemnizar la ceremonia y servir de escolta al Presidente.

Eran las diez de la mañana y la ceremonia estaba dispuesta para las once; en un hora podían ocurrir todavía muchas cosas.

(Concluirá)

A. D. M.

Viña
POMAIRE
— DE —
Guillermo
Barros Jara

Ofrece sus vinos en chuicos embotellados a los siguientes precios:

En chuicos de 17 litros
Pinot.. .. .. $ 17.—
Blanco Semillón. . . 19.—

En damajuanas de 10 litros
Pinot.. .. .. $ 10.—
Blanco Semillón. . . 11.—

En damajuanas de 5 litros
Pinot.. .. .. $ 6.—
Blanco Semillón . . . 7.—

Embotellados
Pinot, docena. . . . $ 13.—
Blanco Semillón. . . 14.40
Pinot Especial. . . 21.60
Blanco Especial. . . 24.—

DISTRIBUIDORES
Rosales Hnos.—Teléfono 69, Los Leones.—BURATOVICH Y CIA. Monjitas N.o 837. — Teléfono Inglés 2321

AGENTES GENERALES
SOCIEDAD ANONIMA JAHUEL
COPIAPO 752 — TELEFONO 373. MATADERO

!OH, MARGARITA¡

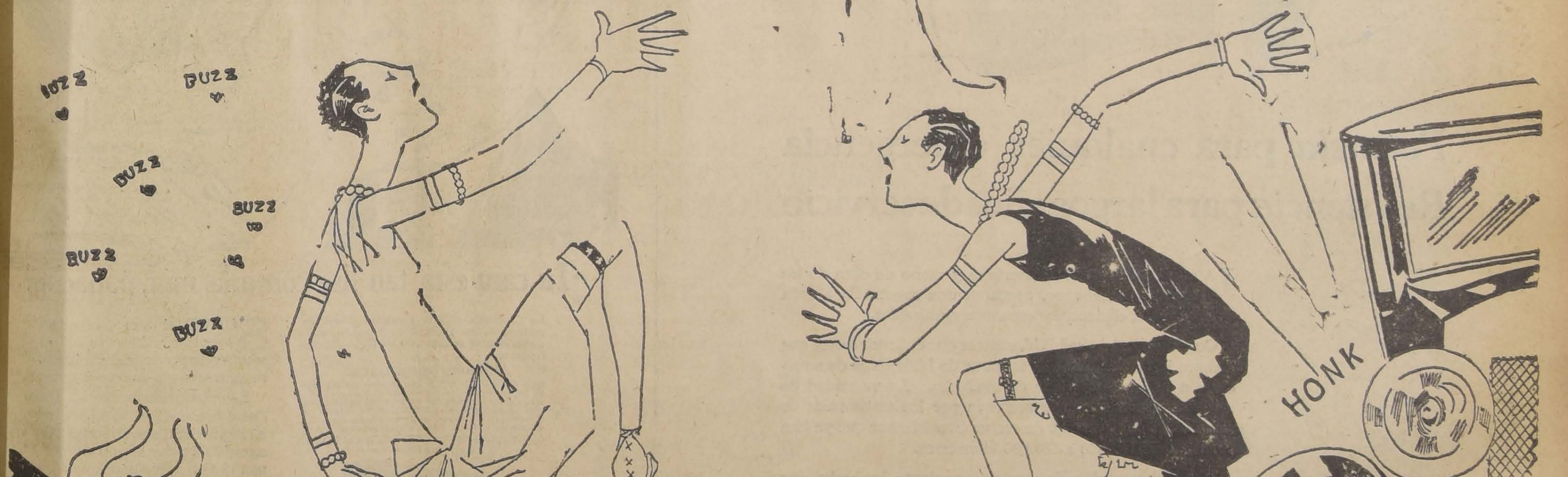

Margarita es la muchacha más desgraciada del mundo. Ya no halla dónde asentar sus desgarbadas piernas. Va al campo, y allí la reciben en las astas; vuelve a la ciudad, y los foyeques la reciben en los tapabarros. ¡Pobre Margarita!...

DE ITALIA

FONTANA ROSA

por MIGUEL ECHENIQUE ZEGERS.

> "Don Vicente es con todos iguales: Hospitalario, amable, lleno de paciencia".— Blasco Ibáñez trae peces de la China para que asomen su cabeza exótica en las fuentes de su jardín.— Las obras en preparación que tiene el novelista valenciano, serán para celebrar las mayores glorias del pueblo español.— La Reina Isabel no ha podido dar sus joyas a Colón, pues las tenía empeñadas en la Catedral de Valencia.— El que dió el dinero para el descubrimiento de América, fué el judío Luis de Santo Angel.— En una hérida abierta por la luna flotaba un velero negro...

(ESPECIAL PARA "LA NACION")

San Remo, Octubre de 1926.

Para comprender la intimidad exquisita de esas páginas con las cuales Blasco Ibáñez abre el relato de su interesante viaje alrededor del mundo, hay que haber estado de su reitro de Fontana Rosa. Yo fuí allá suponiendo que como chileno tendría mejor suerte que otros importunos, ahí en ese lugar donde una de las más distinguidas damas de nuestra aristocracia ha llevado consigo la belleza y la bondad de nuestra patria. Pero don Vicente es con todos iguales: hospitalario, amable, lleno de paciencia.

Difícilmente puede encontrarse un sitio de mayor atractivo visual que Fontana Rosa. Sus jardines trepan siguiendo la naturaleza del terreno, formando terrazas por donde corren caminitos, bajo túneles de rosas. Hay túneles de la laya sostenidos por columnas de másarol, y otros por pilastras pintadas de rojo, de blanco, de azul, según el lugar y en armonía con el paisaje circunvecino. Frente a la villa que sirve de habitación al escritor y donde se hallan magníficos salones, cuadros valiosos y estantes repletos de obras de arte, hay una fuente primorosa de original factura. En medio de ésta se alza un trípode de mármol terminado por un macetero sostenido por tres esfinges en cuclillas. A la superficie del agua asoman sus cabecitas curiosas unos peces de oro y sangre, de enorme vientre y colgajos que parecen hilachas de plata. El Maestro los trajo de la China para adornar las fuentes de Fontana Rosa. Al lado de unos arcos de verdura se ven varios mástiles blancos con una esfinge en lo alto; y entre la fuente donde nadan los monstruosos peces chinos y un enorme magnolio que abre sus grandes flores, un banco de azulejos valencianos luce su curva línea clásica.

"En mucho de lo que Us. ve aquí, me dice el Maestro, he puesto mi fantasía. No ha sido mi intención seguir un determinado estilo. Sólo he tratado de dar alegría conservando la armonía necesaria. Esos maceteros de azulejos son pura invención mía. Para evocar mi ciudad natal he hecho construir estos bancos cuyo material ha sido traído todo de Valencia."

Precedido por don Vicente subo una escalinata de baldosas blancas y negras, como tablero de ajedrez. Flores de toda especie rivalizan mezclando su perfume que resulta un álito suave. Arriba de la escalinata, en el fondo de un arco hecho en un muro por donde corre un friso de rosas, una divinidad pagana sonríe en la semi obscuridad.

—Maestro, le pregunto, ¿puede Ud. decirme algo sobre su nueva serie de novelas históricas?

Se detiene; luego, volviéndose, contempla un instante la magnífica acuarela que se extiende a sus pies y que es obra suya:

"Hace años, publiqué "Irónica la Cortesana". Fué la realización de un vehemente sueño de mi juventud. En esa novela seguí el procedimiento acostumbrado por los novelistas. El año pasado salió el "Papa del Mar", obra que se aleja del sistema anterior. En ella una intriga moderna se desarrolla paralelamente a una intriga antigua. Actualmente estoy terminando una de igual estructura: "A los pies de Venus", y que será la historia de los Borgia."

Estoy bajo un techo de jazmines, entre columnas que parecen embadurnadas con cinabrio. Otras tres villas sonríen en el paisaje. Una es para dar alojamiento a los invitados; ésa para representar los "fims" de sus novelas, y aquélla encierra las obras de arte juntadas en su vuelta al mundo.

Don Vicente prosigue:

"Después vendrán en "Busca del Gran Kan" que será la historia de Cristóbal Colón; "El Nacimiento de América" y "El Oro y la Muerte" que tendrán por protagonistas principales Américo Vespucio y Balvoa, respectivamente. Luego de publicarse en los Estados Unidos en diez y ocho periódicos y varias revistas a la vez, saldrán a luz en castellano. Todas ellas tienen por objeto celebrar las mayores glorias del pueblo español.

"Las he trabajado durante quince años, leyendo manucritos y libros, en mi biblioteca tengo más de tres mil volúmenes sobre el descubrimiento de América, cartas geográficas de la época, y hasta he realizado viajes, para conocer personalmente los lugares donde se desarrollará la acción. He estudiado la marina de entonces, lo que comían los navegantes, las canciones que cantaban... No pillarán anacronismos. Abomino de la novela histórica por ser falsa, casi siempre sus personajes resultan como de trapo. Un nuevo Colón surgirá y sus compañeros serán hombres realmente del siglo en que vivieron, con su psicología particular.

"Resulta curioso y ameno escudriñar prolijamente la Historia. Se descubren solemnes invenciones que durante siglos han sido creídas verdades. Nada más falso, por ejemplo, que lo de las joyas de la reina Isabel. La esposa de Fernando no ha podido dar sus adornos reales a Colón para que comprase las tres famosas carabelas ya que a la sazón las tenía empeñadas en la Catedral de Valencia, para poder afrontar la guerra contra los moros. Quien dió el dinero, o mejor dicho, lo prestó, fué don Luis de Santo Angel, judío converso, Ministro de Hacienda del rey de Aragón. Otros judíos participaron también en el negocio, pero en menor escala. La primera carta que escribió Colón al regresar de su primer viaje a América fué a don Luis de Santo Angel, y la segunda, a otro judío de la corte de Aragón."

Por todas partes se ven estatuas entre el follaje. Las flores salpican la verdura como miríadas de quietas mariposas. Las plantas trepadoras se enroscan en las columnas formando cortinas por donde el sol filtra su alma dorada. Voy sobre un pavimento que brilla como si fuese de cobre bruñido. Hay fuentes invisibles que cantan e hilos de gua que al devolver la luz parecen incandescentes.

El Maestro agrega:

"Sobre los Borgia pesa también una cadena de mentiras. Han sido calumniados. Lucrecia no tuvo materialmente tiempo para ganarse con crímenes la mala fama que durante tanto tiempo ha rodeado su nombre. Murió de treinta y siete años. A los veinte y seis se casó con Alfonso de Este y antes ya había tenido dos maridos: Juan Sforza, señor de Pesaro, y Alfonso de Bisselli, nieto del rey de Nápoles. Del primero la divorciaron por razones de Estado, y el segundo pereció asesinado por los sicarios de su hermano César. Su adolescencia la pasó en el convento de las monjas de San Sixto, en la Vía Apia.

"En mi novela: "A los pies de Venus", trataré sobre esta extraordinaria familia española y la expondré tal cual ha sido históricamente. Los Borgia pensaron hacer la unidad de Italia. La Iglesia ha vivido de ellos durante tres siglos, ya que acabaron con los señores feudales que molestaban su expansión. Ese grupo de señores más o menos poderoso que vivía haciendo de las suyas a costa de la Iglesia, no perdonaron nunca a los Borgia, la acción depurativa que emprendieron en su contra. De ahí los engaños y las calumnias que el pueblo recogió más tarde como una verdad pura y simple.

"César, claro está, no fué un santo, vivió en uno de los períodos más sangrientos y turbulentos de la Historia. Entonces el crimen era cosa de todos los días. "Mato para que no me maten" decía ese nombre que Maquiavelo juzgó el modelo perfecto del príncipe. Su padre, el Papa Alejandro, dijo al morir: "He tenido a mis enemigos en mi mano y no los he muerto"."

Don Vicente me invita a subir a un mirador, en lo alto de una torre cuadrangular. Desde ahí, se admira todo el panorama comprendido entre la frontera y Cap Martín. En medio, el caserío de Mentón parece una piedra preciosa frente al mar tan azul. Los Alpes Marítimos forman un vallecito que protegen de los vientos del Norte con su mole rojiza. Serpentea la costa siguiendo los caprichos de la naturaleza y del hombre, abajo de ese enorme anfiteatro que forman las terrazas de claveles y que suben a lo largo de los montes. Una serie de arcadas se divisa en le puerto de Mentón, evocando la línea monótona de un acueducto; y más lejos, un pedazo de tierra se interna en las aguas, como monstruoso pez varado que recibe en sus costados la blanca caricia del mar.

A nuestros pies se extiende Fontana Rosa, con sus villas y jardines deliciosos. La verdura enseña a trechos grandes espacios libres: pavimentos marmóreos adornados con fuentes y estatuas, rodeados de esos incomparables bancos de azulejos valencianos.

"Construiré aquí doce villas, me dice el Maestro. Fontana Rosa se agranda cada día más. Después de nuestra muerte esto se llamará el "Jardín de los novelistas" Levantaré doce monumentos a los más grandes novelistas. Podrán venir a invernar los escritores de todos los países. Aquí pensarán y podrán escribir sus obras."

Bajamos.

Por las hojas pasa una dulce melodía que hace pensar en lejanías misteriosas.

—¿Qué opinión tiene,— le pregunto— de la literatura moderna?

—La que quieran. Los nuevos escritores se forman después. De cincuenta queda uno. La calamidad de nuestra época es la cantidad de novelas falsas. Las novelas pueden dividirse en buenas, en malas y esas que llegan a ser malas. Las malas nos irritan pero hay algo... malo. Las últimas son monótonas, nos desesperan porque nada nos dicen, tienen la discreción de un joven bailarín de **tabarín**. Es necesario sentir la necesidad de decir las cosas con sinceridad. La novela es un arte de entusiasmo, su autor debe ser el primer lector y el primero en convencerse de lo que escribe. Una vez, en una reunión de novelistas dije esto y todos aprobaron.

"Yo escribo para mí. Muchas veces, para distraerme, he escrito novelas que luego he roto. Si no escribiese libros los contaría. El verdadero novelista debe ser como salvaje que habita una isla donde se carece de todo signo de civilización y que de repente concibe una historia, viéndose obligado a correr por montes y selvas para ir a contársela a otros semejantes. No son novelistas los que escriben porque han leído.

—Maestro, ¿encuentra usted en nuestra época, alguna obra literaria que lleve el sello del clasicismo?

—Nada ha nacido clásico. No busquemos escritores clásicos contemporáneos porque todo lo que sobrevive tres siglos es clásico. En literatura es cuestión de tiempo. Muchos son los factores que intervienen para formar una obra duradera. El mérito y la casualidad son los principales.

Virgilio ha llegado hasta nosotros y sin embargo tuvo contemporáneos más célebres que él, cuyas obras se han perdido. Los Doce Césares de Suetonio fueron considerados en su época lo que realmente son: folletos llenos de calumnias. Cuando salió Don Quijote el público se indignó de ese libro escrito por un soldado. Goethe ha dicho que la mayoría de las obras de genio son obras de circunstancias.

El Maestro me hace entrar en su biblioteca que ocupa toda una villa de dos pisos. Ahí trabaja. Su escritorio está en una sala alargada llena de estantes con libros. Se ven varias obras de arte, entre otras un magnífico bronce representando "Los Cuatro Jinetes del Apocalipsis" homenaje del pueblo norteamericano y una Victoria de Samotracia frente a una ventana, que permite ver, en el jardín, las hojas enormes de un bananero. Un busto de Homero se halla colocado sobre un entrepeño; y sobre las mesas, sobre las sillas hay libros, libros por todas partes. Detrás del escritorio, colgado del muro, se ve un retrato de Anatolio France; y más lejos uno de Zola, de Max Nordau... todos con autógrafos. "A Vicente Blasco Ibáñez, hommage de mon admiration", dice del autor de Thais.

Hojeo unos libros desparramados sobre una mesa: obras suyas traducidas a todas las lenguas. Las hay en inglés, en francés, en italiano, en sueco, en alemán; hasta en ruso, polaco y japonés... Sobre el escritorio hay varias hojas sueltas. Son las copias de su última obra, "A los pies de Venus".

Don Vicente se pasea lentamente; luego se detiene y cogiendo un tomo me lo alarga.

Es una obra sobre César Borgia.

—Yo no busco más que libros que me puedan ser útiles — me dice.

Este es rarísimo actualmente.

Para procurármelo hube de poner avisos en los diarios. Después de un año de buscas pude lograrlo.

Respondiendo a una pregunta se pone a recordar a España. Evoca su ciudad natal que hace ya catorce años que no ve, y esa huerta valenciana que ha descrito con incomparable vigor y ternura.

— Maestro, ¿cuál es entre sus obras la que más le gusta?

Me contesta a quemarropa haciendo un gesto con los brazos y riendo:

—La que medito, si no, no la escribiría....

—¿Cuál es su método de trabajo?

—Trabajo todo el día: escribo, corrijo pruebas, pienso y estudio. Cuando empiezo una novela escribo generalmente por la mañana; luego la labor sigue por la tarde. Cuanto más avanzo, más me domina el tema. Termino escribiendo hasta por la noche. Muchas veces trabajo así quince horas diarias. Lo hago para desentoxicarme de los personajes.

"Escribo sin fijarme. Cuando al llamado, dejo un trecho en blanco o bien pinto un monigote, o escribo una blasfemia. Hago lo que un escultor que esboza a grandes golpes de cincel. Resulta de todo esto un explosión que muchas veces ocupa seiscientas páginas.

En seguida vienen los hachazos quitar lo que está de más, y la limpieza del lenguaje. Entonces se trata de la arquitectura de la novela. Por último corrijo las pruebas.

—¿Qué idea tiene, Maestro, de la América española?

—Excelente. He publicado mucho de América; tengo un gran entusiasmo por ella. La sé una estupenda reserva para las generaciones que vendrán. De Chile he escrito una novela que tuvo gran éxito. "El Préstamo de la Difunta". Ahora después de quince años estoy sacando provecho de mis viajes por el nuevo continente. Conozco casi toda la Argentina; viví allá seis años haciendo la vida de los conquistadores, durmiendo en chozas y tiendas; recorriendo zonas salvajes, galopando por su Pampa. Fundé dos colonias. "La Tierra de todos" es mi biografía.

"Con Chita tenemos proyectado un viaje a Chile. Deseo conocer el Sur, ir a Chiloé, navegar los canales. Iremos por Pa[illegible] so pensamos visitar [illegible] ca y la isla de Juan F[illegible] Pero todo esto no [illegible] proyecto, como [illegible]

La charla y el [illegible] más de un hora.

Por las ventanas [illegible] timos suspiros de la [illegible] va. Los árboles quietos [illegible] parecen soñar con [illegible] ras. Pasa un tren por [illegible] lejana en medio de la [illegible] se alarga.

Me despido del Maestro.

Y yendo de vuelta [illegible] no sé por qué pensé en [illegible] dor Adriano, hombre [illegible] sutil que también imaginó [illegible] lla de ensueños donde [illegible] dar sus viajes y alimentar [illegible] ciones de artista.

Corría el automóvil [illegible] con sus ojos la blanca [illegible] ruta. El mar era de [illegible] cielo también.

De repente, el vehículo [illegible] había internado [illegible] siguiendo las sinuosidades [illegible] mino, salió nuevamente [illegible] de la cornisa, sobre las [illegible]

La Luna había roto [illegible] de las nubes y hería con [illegible] de plata la tranquila [illegible] las aguas.

En medio de la herida [illegible] velero negro.

M. E.

JAHUEL
La mejor agua mineral del día

DEPOSITO GENERAL
Calle Copiapó 752
Teléfono Matadero 7
Casilla 1361.

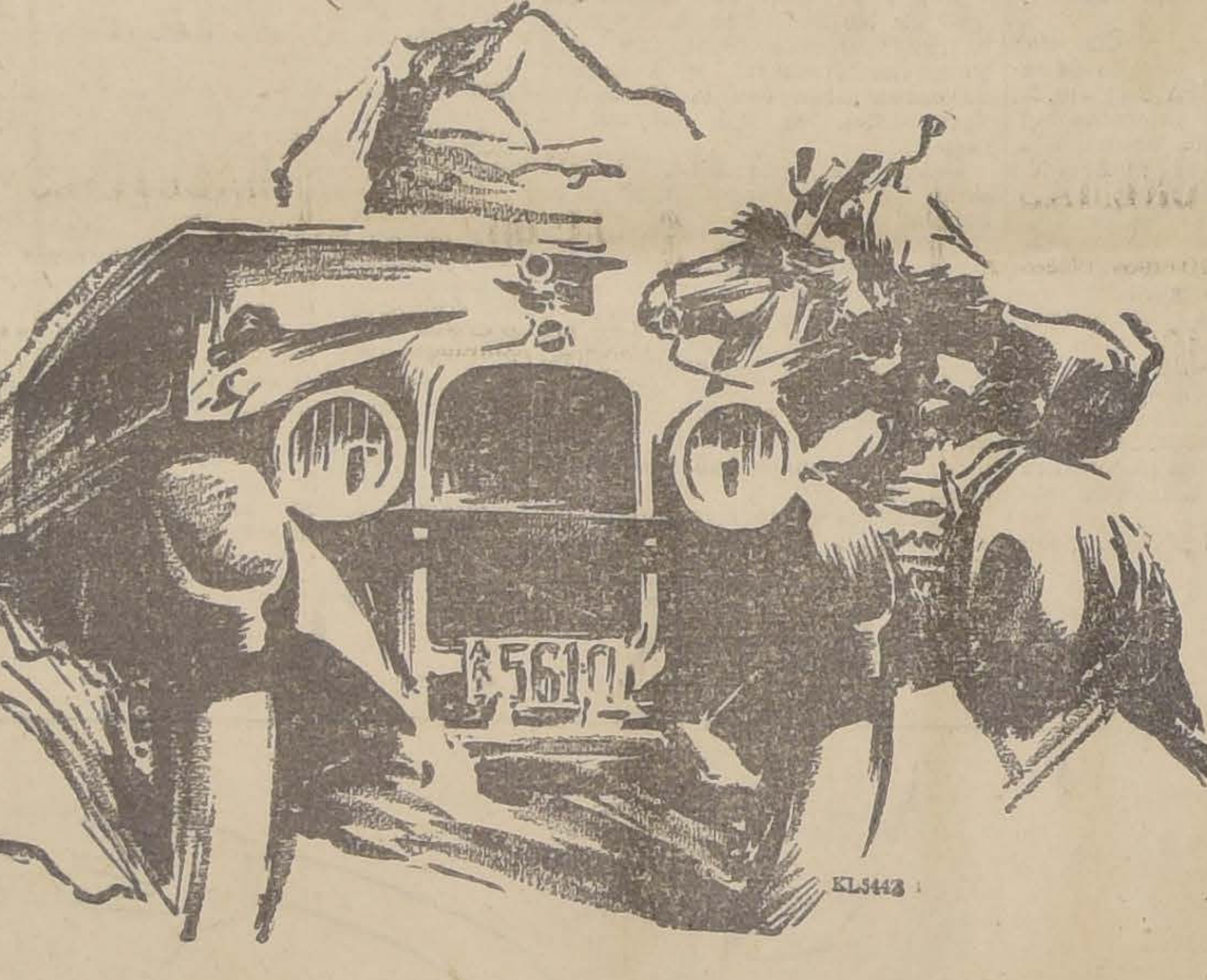

Potencia para cualquier emergencia
Resistencia para largos años de servicio

LA alta calidad de los materiales y mano de obra de los coches *Studebaker*, aseguran una resistencia a toda prueba y una eficiencia y economía admirables.

Confiadamente puede Ud. esperar que el *Studebaker* que compre le rinda millares y millares de kilómetros de servicio con absoluta carencia de molestias. La veracidad de esta afirmación queda demostrada por los testimonios de más de 800 propietarios de coches *Studebaker* que ya han recorrido de 160.000 a 480.000 kilómetros.

Una demostración de servicio semejante ha hecho que la *Studebaker* sea la casa que exporta más coches de alta potencia en el mundo.

Si es tan bueno como un *Studebaker*, puede Ud. tener la certeza de que su costo es considerablemente mayor. Pues, la *Studebaker* es la única que fabrica automóviles de alta calidad a base de Una Sola Utilidad,

Santiago - GIBBS & Cía. - Valparaiso

STUDEBAKER

Fabricantes de Vehículos de Calidad Durante 74 Años

¡Tu cara está tan lisa como la mía, papacito!

La Compañía Gillette garantiza el servicio perfecto de sus Navajas de Seguridad solamente cuando se usan con las Hojas Gillette legítimas.

¡SEÑORES COMERCIANTES!

LOS COMERCIANTES que venden las Navajas de Seguridad y las Hojas Gillette pueden obtener gratuitamente el material de propaganda que necesiten escribiendo directamente a nuestro distribuidor, cuyo nombre y dirección damos más abajo, o bien dirigiéndose a
GILLETTE SAFETY RAZOR CO., Boston, E. U. A.
Advertising Department

Gillette
WORLD

SUAVE al tacto, respirando limpieza y frescura, tal es el efecto que produce en su rostro el rasurarse con la Gillette genuina.

Los resultados serán idénticos durante todos los 365 días del año. El afeite cotidiano se convierte en agradable pasatiempo cuando se usa la Gillette y hace que se empiece cada día de un modo placentero y delicioso.

Hay un estilo Gillette para todos los gustos y todas las fortunas. Pida a cualquier comerciante que le enseñe su surtido

Distribuidores
HARDY & CO.
Casilla 647, Valparaíso,
Apartado No. 7, Santiago

Navaja de Seguridad
Gillette
TRADE Gillette MARK

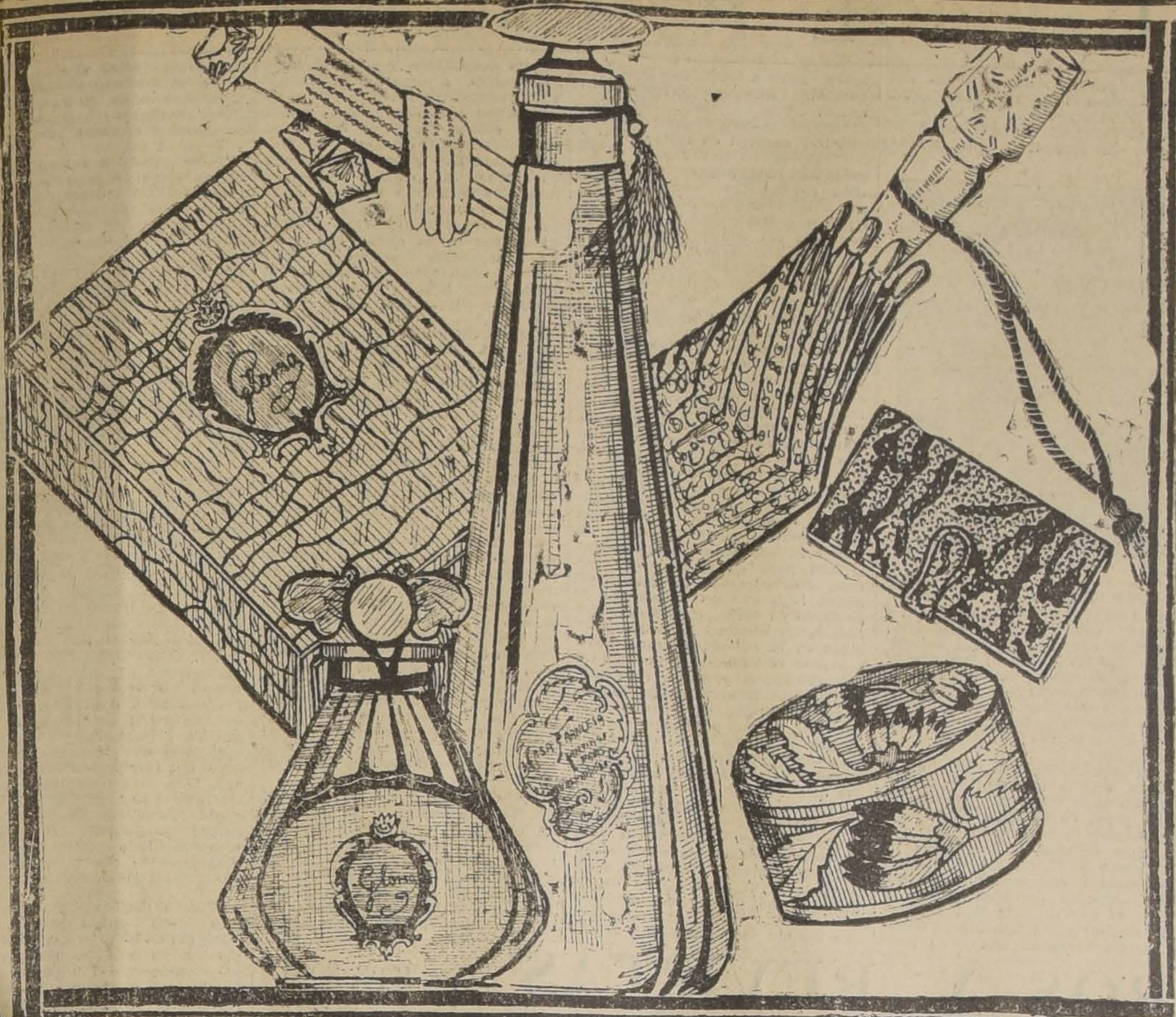

SENSACIONAL VENTA

EN PERFUMERIA GUANTES MALETINES Y QUITASOLES

Desde el LUNES 29 hasta el SABADO 4 DE DICIEMBRE

A LOS PRECIOS MAS BAJOS Y LLAMATIVOS DE TODO EL AÑO

AGUAS DE COLONIA

AGUA de Colonia "Forvil", el frasco

$ 1.90

AGUA de Colonia "Exquis", muy buena clase, el litro, $ 6.75, 1|2 litro, 3.90; 1|4 litro

$ 2.90

AGUA de Colonia "Orgias", clase fina,

$ 9.50

AGUA de Colonia "Aux Fleurs", de calidad superior

$ 9.70

AGUA de Colonia "Geisha", muy perfumada, el litro

$ 9.70

AGUA de Colonia "Gloria América", de bonita presentación y perfume concentrado, en frascos grandes, $ 16.90 y

$ 10.90

AGUAS de Colonia "Luxe", "Lilas", calidad superior, exclusividad de la Casa, el frasco grande

$ 11.50

AGUAS de Colonia "Flores de Otoño", clase extra, el frasco de lujo

$ 16.90

EXTRACTOS

EXTRACTO "Ketty" de excelente perfume

$ 7.00

EXTRACTO "Nardo", perfume muy suave y agradable

$ 9.00

EXTRACTO "Aux Chat Noir", perfume de gran moda, frascos de lujo

$ 10.00

EXTRACTO "Reve d'Amour", muy concentrado y de bonita presentación

$ 13.00

EXTRACTO "Rose Rouge" y "Gloria", exquisitos perfumes

$ 15.00

EXTRACTO "Carmita", de alta calidad, en frascos muy artísticos

$ 16.00

POLVOS DE ARROZ

POLVOS de arroz "Exquisita", exclusividad de la casa, caja grande

$ 1.20

POLVOS de arroz "Caprice", calidad superior, la caja

$ 1.90

POLVOS de arroz, "Mon Flirt", producto nuevo, de alta calidad y exquisito perfume, exclusividad de la casa, la caja grande

$ 4.50

DENTIFRICOS Y LOCIONES

PASTA dentífrica "Dentinol", muy agradable, precio excepcional

$ 1.20

PASTA dentífrica "Docteur Pierre

$ 1.50

ELIXIR dentífrico "Oxol", muy higiénico, el frasco

$ 2.25

ELIXIR dentífrico "Docteur Pierre", el frasco

$ 2.50

LOCIONES Houbigant y Farvil, "Violeta Ideal", "Jacinto de los Alpes", perfumes muy concentrados, al precio extraordinario de $ 12 y

$ 10.00

JABONES Y CREMAS

UN LOTE de jabones, diversos clases y perfumes, el pan, 0 60 y

$ 0.40

JABON "Cold Cream", calidad superior, diversos perfumes, los 4 panes, $ 5 40, el pan

$ 1.40

JABON "Exquis", exclusividad de la Casa, los 3 panes

$ 2.00

JABON para afeitarse, clase superior, el tubo

$ 2.40

LECHE y Crema "Fleur de Lys", para la belleza del cutis

$ 6.90

ARTICULOS DE TOCADOR

GUANTES felpudos, para lavarse, muy buena clase, $ 1.20 y

$ 0.80

ESCOBILLAS para dientes, clases finas, $ 1.50 y

$ 0.90

ESCOBILLAS para uñas, buena calidad,

$ 1.00

ESCOBILLAS para la ropa, clases muy finas, $ 4.90, $ 3.90 y

$ 2.90

ESCOBILLAS para el pelo, de calidad superior, a precios extraordinarias, $ 8.90, $ 7.90 y

$ 5.50

ESPEJOS de celuloide, buena luna

$ 1.50

POLVERAS de medio cristal blanco, con tapa niquelada o dorada, $ 9.90, $ 5.90 y

$ 3.90

APARATOS para afeitarse, precios excepcionales, $ 17.90 y

$ 11.90

JUEGOS de tocador, en medio cristal blanco, a precios irrisorios, compuestos de 11 piezas, $ 32, de 7 piezas

$ 25.00

GUANTES PARA SEÑORAS

GUANTES cortos, de hilo, especial, en negro y colores, el par

$ 2.90

GUANTES de hilo mercerizado, clase fina, colores surtidos, el par

$ 4.90

GUANTES de hilo, puños con pliegues, en colores gris, café y cáscara, el par

$ 4.50

GUANTES de hilo, puños de fantasía, extenso surtido de colores, el par $ 7.50 y

$ 5.80

GUANTES de seda, clase superior, puños de fantasía, selecto surtido en colores de moda, $ 17.50 y

$ 14.80

GUANTES de cabritilla cortos, clase muy buena, en negro y colores surtidos, con bordados de fantasía, el par

$ 15.80

GUANTES de cabritilla fina con puños de fantasía, gran surtido en negro y colores de moda, el par, $ 19.80 y

$ 18.50

GUANTES de cabritilla superior, con puños de fantasía, estilos elegantes, $ 24.50

$ 22.50

MALETINES, QUITASOLES

MALETINES forma sobre, en cuero de fantasía, para niñitas

$ 10.90

MALETINES forma sobre, en seda negra con galón ancho de fantasía, bonito modelo, para señoras

$ 22.00

MALETINES en cuero negro, con aplicaciones de "nacrolitte", forma "Chatelaine"

$ 24.00

MALETINES en cuero imitación marroquí, forma sobre, colores de moda

$ 28.00

MALETINES forma saco, en cuero imitación cocodrilo, colores plomo, habano y negro

$ 32.00

MALETINES forma porta tesoro, en cuero marroquí imitación lagarto, color habano, o en negro liso con aplicaciones

$ 32.00

QUITASOLES de percal con impresiones de fantasía, forma semi-japonesa, para la playa y el campo

$ 13.90

QUITASOLES de cretona impresa, con lindos floreados, modelos semi-japonés

$ 15.50

QUITASOLES de cretona, con impresiones fantasía de última novedad, modelos japonés y semi-japonés

$ 17.50

QUITASOLES de cretona impresa, en lindos colores floreados, modelos japoneses, empuñaduras elegantes

$ 20.50

GRAN surtido de Encajes Valenciana, y otros, al precio excepcional de el metro

$ 0.80

RECOMENDAMOS
NO PODER
TAN REMARCABLE
OPORTUNIDAD

CASA FRANCESA

EXPOSICION
EN LOS
DEPARTAMENTOS
DEL 1.er PISO

CRONICA LITERARIA

por ALON

"EN PLENA COLONIA", POR DON AURELIO DIAZ MEZA Antes de escribir, hemos abierto el Diccionario para ver el significado preciso de la palabra "envidia": "Tristeza o pesar del bien ajeno", dice, en primer lugar... No, no es eso. La lectura de esta obra y la idea de que su autor es el señor Díaz Meza, nos causa un regocijo ligeramente melancólico; pero nada más. En seguida agrega la Academia, por vía de figura: "Emulación, deseo honesto". Aquí encontramos algo semejante a lo que nos hace experimentar tanto el propósito como la realización de las "Leyendas y Episodios Chilenos". Este libro, mejor, estos libros, puesto que se trata del segundo tomo, despiertan vivamente en nuestro espíritu aquella "pasión del alma — seguimos con el Léxico — que incita a imitar y aún a exceder las acciones de los otros". Y sobre la naturaleza de esta pasión, nos tranquiliza el agregado académico: "Tómase, por lo común, en buena parte".

¡Es tan bello el programa!

Alejarse de la época presente. ¿Qué otro objeto tiene la literatura y a cuál fin mejor puede aspirar la poesía? Irse en el tiempo y permanecer en el espacio, revivir, por la imaginación y los libros vidas pretéritas; entrar en sus íntimos secretos, ver los trajes y las pasiones, tocar con mano invisible las sedas de las fiestas y el acero de las batallas; hablar de las cosas más ocultas sin que puedan llamarnos maldicientes ni lenguas pérfidas...; desmontar el mecanismo de los corazones, la armadura de los intereses, protegida por la red de hipocresías; resucitar a los humildes que desaparecieron, caer sobre los miserables con la espada de la crítica, crear tantos seres que hacen falta, ahora y siempre, echar al mundo esas infinitas existencias que Dios ha olvidado en su creación; todo esto se nos ofrece como el gran desiderátum del escritor y del artista.

Hubo un intento hecho en el Perú por don Ricardo Palma. Son admirables los seis tomos de Tradiciones y resulta una golosina leerlas, poco a poco, a traguitos, cada noche. Pero la fragmentación excesiva cansa y no permite entregarse por completo a la ilusión, no forma mundo aparte, sino como chispazos intermitentes en la sombra.

Las "Crónicas de la Conquista", por el señor Díaz Meza, nos prometieron algo más. Sin la calidad de estilo de don Ricardo Palma ni su vocabulario deslumbrador, el chileno conseguía efectos que no alcanzó el peruano, entre ellos, cierto esbozo de continuidad en los relatos, dominados por la figura del Conquistador Valdivia.

Ahora ha perdido esa ventaja.

No hay figura céntrica en "En Plena Colonia" y vamos saltando de anécdota en anécdota. Se destacan, es cierto, dos mujeres: la Monja Alférez y la Quintrala, ambas de la primera mitad del siglo XVII; pero eso no basta. Se necesitaría más unidad, algo que no se rompiera a lo largo de todas las páginas, un vehículo que por su ventanilla única nos permitiera contemplar el desfile del paisaje y la sucesión de las escenas.

¿Por qué no lo ha hecho?

"Sería superfluo — dice el prólogo — repetir nuevamente que, al emprender esta obra, no ha guiado al autor el propósito de investigar ni dilucidar, ni siquiera aclarar puntos obscuros de la historia patria; sus propósitos son mucho más modestos; pero, a su juicio, tan patriótico como los que más lo sean. Se ha propuesto el autor vulgarizar la historia de su país entre sus compatriotas, presentándoles en forma la más amena y liviana que le sea posible, los hechos más culminantes y característicos que los severos investigadores e historiadores del país han establecido con sus detenidos y pacientes estudios de recopilación o de crítica histórica comparativa."

Bien, muy bien.

Estamos hartos de pacientes investigadores, de rebuscadores de datos, de compiladores de documentos y exhumadores de minucias arcaicas. Chile tiene ya tantas historias como los más viejos países del mundo y, a lo largo de sus tres monótonos siglos, se han paseado mil veces hombres con lámparas de eruditos y pinzas de arqueólogos. Que reposen ellos y, algún día, se tienda "sobre la vigorosa desnudez de esa verdad, el diáfano manto de la fantasía".

El señor Díaz Meza, en su citado prólogo, casi lo promete: "...no se exija del autor que deba ceñirse estrictamente al hecho, sin comentario ni adorno alguno; por lo contrario, pide que se le deje alguna o "mucha" libertad para hacer hablar y charlar libremente a sus personajes, y deslizar de cuando en vez "algo" y aún algos de mentiritas, dentro de tal cual dosis de verdad, en la confianza de que no abusará "demasiado" de aquélla y en la seguridad de que el episodio saldrá así más a gusto del consumidor..."

En este párrafo hallamos resumidos los dos graves defectos de la obra.

Primero, la timidez para inventar. El señor Díaz Meza pide excusas y promete no mentir demasiado. ¿Por qué? Al contrario, mienta, mienta con abundancia, con seguridad, con firmeza. No se detenga a medio camino. Si los hechos lo contradicen, tanto peor para los hechos, como decía Lenine, político más fantástico que tantos poetas. Coja usted el alma de la época, revívala en su interior y vuélvala al mundo externo revestida con todos los detalles que la visión le ha dado por fragmentos. No empiece lo mismo que los historiadores: **"Fué don Miguel de Erauzo, padre de la Monja Alférez, un soldado valeroso de las guerras de Flandes"**. No: vea a don Miguel, mírelo, háblele, hágalo moverse delante de nosotros, que coma en compañía de sus cuatro hijos y sus cuatro hijas, que las mande a ellas al Convento y a ellos al cuartel en nuestra presencia. Y ni por nada escriba: **"No podríamos fijar la fecha** en que salió de Chile doña Catalina de Erauzo ni los motivos que la indujeron a volver al Perú". ¡Cómo! ¿Hay algo que usted no sabe? ¿Entonces usted no ha vivido en ese tiempo, no ha conversado con la monja alférez, no ha tenido con ella ningún cambio de palabras, ni siquiera de golpes de espada? Vamos: usted nos decepciona más que don José Toribio Medina; porque don José Toribio, él nunca nos ha hecho concebir la esperanza de ver, oír, oler, gustar y palpar las cosas del pasado, sino simplemente averiguarlas por medio de papeles. Michelet recomendaba para la Historia el método de la "adivinación": ponerse delante de un suceso obscuro y "adivinarlo". Tal vez para la Historia, con mayúscula, el sistema ofrezca sus peligros; en esta otra, más amable,

Don Aurelio Díaz Meza

que cultiva el señor Díaz Meza, nos parece enteramente obligatorio. Nada de documentos, nada de aparato bio-bibliográfico; no queremos saber que el autor ha leído, deseamos ignorar que los libros existen y que hay en la Biblioteca unas cosas llamadas Archivos. Pedimos mentiras verosímiles y hermosas.

El segundo defecto reside en el estilo. Habría que escribir mejor. Habría que sumergir largamente esta prosa en un agua clara, hasta hacerla perder todos sus elementos inútiles, los estorbos de adjetivos y superfluos verbos recargados y enumeraciones excesivas. Muchas personas tienen la idea de que escribir bien consiste en escribir correctamente y, cuando se les reprocha una mala palabra, acuden al diccionario y contestan que esa palabra tiene tantos años de edad. Esas personas no saben lo que significa escribir, carecen de imaginación y de sentidos, no han pasado nunca más allá del impreso. Escribir bien es muchas veces escribir mal. Montesquieu decía que era siempre escribir mal y que ahí se conocían los genios; pero no vayamos tan lejos ni pidamos cosas demasiado difíciles. Aspiremos solamente a esto, ya bastante complicado: que no se sienta la prosa, que las frases no estorben el pensamiento ni destruyan la imagen. El señor Díaz Meza ni siquiera se lo ha propuesto. En las Crónicas de la Conquista se divisaba esa intención y nos parecen muy superiores. Aquí, cansado, se limita a exponer en orden sus lecturas y cae en la rutina de todos los historiadores. Empieza por el principio cronológico, no el principio plástico, y termina por el fin lógico, no por el fin sentimental o decorativo. Nos cuenta sus estudios; no nos participa su visión ni sus emociones. De esa actitud nace su manera de narrar, entrecortada, compuesta de datos, fechas, citas abundantes y, de tarde en tarde, un diálogo, una escena, un cuadro, como islas perdidas en la extensión erudita. Ya sabemos la excusa, la aceptamos, comprendemos y hasta compadecemos profundamente: ha escrito a prisa, porque tiene otras ocupaciones, y ha publicado sus leyendas en el diario, lo cual quita todo escrúpulo artístico. Es la fatalidad. El trabajo del estilo, más que otro alguno, requiere disciplina íntima, recogimiento y abstracción; y así como no llegará nunca a la perfección de la vida espiritual— dicen los místicos—el hombre de mundo, entregado a los placeres y al movimiento de la sociedad, no podrá conseguir la gracia de la plenitud artística el que mezcle sus intenciones, reparta sus actividades y sirva al mismo tiempo a dos amos. Uno u otro quedará descontento y tomará venganza. Aquí ha sido el estilo, señor celoso. Todo él refleja el estado de ánimo del autor, su afán de aprovechar detalles, su deseo de alargar las páginas y ponerle inconsideradamente agua al vino.

Claro que todo este juicio depende del punto de vista elegido para apreciar la obra. Bajándolo un poco, nada costaría multiplicar las alabanzas prodigadas al señor Díaz Meza y que, relativamente, consideramos muy justas.

"MAS FUERTE QUE LA SANGRE", drama por Ana Neves. Cuando la señora Neves publicó "Sutilezas", creímos que se trataba del capricho furtivo de una mujer bonita, encantada de jugar con el arte y hacer combinaciones de frases como de vestidos y sombreros.

Ahora, con este segundo libro, entramos en sospechas de que tiene verdadera vocación literaria.

Un drama no se hace como una serie de páginas íntimas, sueltas y libres. El teatro exige rígida disciplina, cálculo, sistema, casi una ciencia matemática. Y nos parece que ella se ha ajustado a las reglas. Sería preciso ver la obra en escena para juzgarla bien; pero la lectura da una impresión de rapidez y de nervio difíciles de conseguir y la estructura general de la intriga resulta simple y vigorosa. No hay alargamientos ni languideces y los actos y los diálogos están cortados con mano viril.

"Más fuerte que la sangre" aborda, audazmente, la cuestión de un amor incestuoso. Nada se consuma: el padre padece durante todo el drama y la hija, viuda, sólo al fin viene a advertir la tragedia. El caballero se mata. En torno a estas dos figuras se mueven personajes secundarios, las hermanas de ella, que la en- vidian y la odian, ama, otro caballero guno sobresale tampoco estorban.

Y ya es mucho.

Villaespesa buena y bella tremezco de la que me ha propor- tura de su obra fuerte que la sangre mente puedo decir nozco ninguna obra tre todos los pueblos raza, tan bella y sobriamente planeada tan natural y de un cológico tan profundo se enorgullecería de nuestros dramaturgos mi felicitación sincera tiempo mi agradecimiento emoción que me ha do".

Villaespesa sabe materia.

"VELERO", pro- sas poéticas por Manuel A. Cortés M. (Ovalle). formato menor), tamente, visiones, confidencias íntimas ritu que, a través de ficiente, aparece sibilidad. Es el tipo lírico hecho para para papel de lujo, ciones suntuosas; y je de diario, desteñido, dor a fuerza de hum- gráfica. Viene de Ovalle trae más que tristezas bres de amor, gas, todo lo que asalta tas en el umbral de años. Es como un golpea la puerta. juzgarlo. Sólo podemos vidos por su tímida guntarle: ¿Quién es?

"ACTAS OFICIALES DE LA CONSTITUCION." El tario de rior, don cio Torreblanca, ha recopilado un volumen de 759 páginas las actas oficiales de las celebradas por la Comisión Subcomisiones encargadas del estudio del Proyecto de Constitución Política de la blica, más un apéndice en nen documentos complem- como las pruebas del Pro- proyecto definitivo, dos tos de don Arturo Alessa-

Un índice alfabético hecho permite orienta- mento en las consulta-

LIBROS NUEVOS. ca", novela por "Cuentos de Rom- Hablaremos de ella próxima Crónica.

"HOLLYWOOD". Muy revista nueva, semanal celente papel y con ilustraciones. La publicará la nueva llywood", dedicada al retratos de Valentino, Marchall, Lya de Putti boraciones de don Car- Vildósola, Daniel de la V fael Maluenda, Juvenal Puelma, etc.

Alon

HOJEANDO LIBROS Y REVISTAS

por LEON ROCH

HA MUERTO CHIRVECHES, EL NOVELISTA BOLIVIANO

En París y veinte días después de publicar su interesante novela "A la vera del mar", ha dejado de existir el eminente escritor y novelista boliviano Armando Chirveches, bastante conocido en los círculos literarios de América y de Europa.

Armando Chirveches Arrospide, hijo de Gregorio C. A., nació en La Paz en 1883.

Fué educado en el colegio de los Jesuítas de San Calixto, en La Paz, y graduado de bachiller en Artes y Ciencias, siendo más tarde admitido como catedrático.

Desde 1906, como jefe de la sección diplomacia, del Ministerio de Relaciones, ocupó un lugar preponderante de la vida pública boliviana. En 1909, fué nombrado director del protocolo y al año siguiente, primer oficial del departamento de Relaciones Exteriores. En 1914, se le nombró encargado de Negocios en el Brasil, y en 1916, ocupó el puesto de subsecretario de Relaciones Exteriores.

Es el autor de "Lili", corto poema publicado en La Paz en 1901; "Noche estival", La Paz 1904, igualmente obra poética, y "Nociones de derecho internacional privado", en 1911.

Su reputación como autor, está basada principalmente en dos novelas: "La candidatura de Rojas", (en 1908), y "Casa solariega", (en 1916). En estas novelas pinta la vida sur-americana y particularmente de Bolivia, las condiciones en las escuelas, conventos, ejército y de la sociedad, llevando la narración hacia su lógica, siempre poco agradable conclusión.

LO QUE SE ANUNCIA EN FRANCIA:

Se está editando un volumen con la correspondecia de **Jean Lorrain** a su madre.

Se anuncia un Boisleve póstumo: "Les deux romanciers". La exhumación de manuscritos de Boisleve parece interminable.

Georges Duhamel hará aparecer dentro de poco "Le Journal de Salavin".

Paul Claudel está preparando un poema "Le Troimphe et la catastrofe de Igitur", y **M. Pourrat** prepara "Le Pavillon des amourettes".

André Faigarolle anuncia para dentro de unas semanas: "Le jiuf de Majorque", y **M. Edmond Jaloux** una novela "Le dernier jour de la creacion". El cuentista **Federico Boutet** un volumen novelesco "Reflet de Claude Mercoueur".

De Max Jacob se anuncia "Gribouille ou les gantas blancas", y de **Francis Carco**, "Le Fanfaron".

Víctor Margueritte está en plena producción. Ahora anuncia una obra en tres volúmenes titulada "Le Chant du berger", y la novela "Les bourreaux".

Gyp, por su parte, tiene terminada una novela satírica "Sportmanomanía", y **Massime Botempelli**, el comediógrafo italiano, tiene en prensa un libro en francés "Une ame dans un bar".

Se está preparando una edición francesa de "La caída de los limones" (La chute de la maison limon"), una delicada obra maestra del cuento de **Ramón Pérez de Ayala**.

NOTICIAS LITERARIAS

Gracias a la iniciativa de Pierre Borel que ha publicado numerosos inéditos de **María Bashkirtseff**, se va a colocar una inscripción en la villa que la malograda escritora ocupó en Niza.

El escritor **Cécil Georges Bazile** ha muerto a la edad de 35 años. Había traducido a Tagore, a Wilde, a Conan Doyle, a Upton Sinclair, a Tomás Hardy. Había fundado los Cahiers Britaniques.

Ha sido muy deplorada la muerte del filósofo alemán **Rudolf Eucken**, del cual conocemos un libro, traducido y editado por Ortega y Gasset, "La filosofía de Santo Tomás de Aquino". Eucken había nacido en 1846 y era, por lo tanto, el decano de los pensadores alemanes. Fué laureado con el premio Nobel

---

En las listas de "chomeurs", de Berlín, se registran los nombres de 87 hombres de letras.

Se ha encontrado en el Ministerio de Relaciones Exteriores de Francia, la invitación a los funerales de Stendhal. El documento dice así: "Se le ruega asistir al sepelio y entierro de M. Henry-María Beyle, caballero de la Legión de Honor, Cónsul de Francia en Civita Vecchia, muerto en París, calle Neuve-des Petites-Champs, 78, el 23 de este mes, que tendrán lugar en la iglesia de la Asunción el Jueves 24 de Marzo de 1842, a mediodía".

Dimos cuenta aquí mismo de que M. Jean Toussaint Samat había acusado de plagio a Henry de Montherlant por unos capítulos de su novela "Les Bestiares", solicitando el arbitraje de la Societé des Gens de Lettres". Después de un examen de los documentos, la Sociedad ha declarado cerrado el incidente.

Un diario normando ha encontrado la partida de nacimiento del abuelo de Guy de Maupassant, y en la cual el apellido está escrito sin partícula.

Frank Harris, el conocido escritor inglés, ha sido perseguido por el Parquet de Niza por ultraje a las buenas costumbres. Su libro último, escrito en inglés, parecía debía ponerle a salvo de este golpe de la justicia, pero no ha sido así.

Jacques Crepet, que había publicado en 1918 en un volumen "Les Letrres inedites de Charles Baudealaire a sa mere", acaba de completar este epistolario publicando ahora "Les dernieres lettres a sa mere". La obra consta de tres volúmenes.

L. R.

LIBROS

Novedades de la última semana

ALBERTO HIDALGO.— Indice de la nueva poesía Americana (Los poetas de Vanguardia.	$ 16.80
AGUSTIN FILON. — La novela de Eugenia de Montijo que llegó a Emperatriz de Francia.	$ 8.00
JULIO BERNACER.— La novela innovelable.	$ 7.60
A. CARMONA.—Luna de Tetuán (novela de amor marroquí.	$ 7.60
E. Bienlortoff. — Elzelina Tolstoy, la dama caballero.	$ 6.80
OTTO SCHWARTZ.—Historia natural del hombre.	$ 7.60
ALFONSO CAMIN—Una novela puramente Asturiana.	$ 6.00
J. JOSE OIZA Reilly.— Amor y cocaína.	$ 8.00
EN. MORALES—Poesía, teatro y novela en Argentina.	$ 10.00
OTTO SCHWARTZ—Estudios de la madurez sexual y decadencia de la vida sexual.	$ 6.00
G. DE LA BATAILLE— Vida y amores de la corruptora y célebre Actriz francesa Md. Clairón.	$ 7.60
J. FRANCOS RODRIGUEZ.—El problema Ibero-Americano.	$ 8.80
M. A. DOMINGUEZ.— Cuentos criollos argentinos.	$ 7.60
J. ARDERIUS. — Los aristócratas.	$ 6.00
NOVEDADES MEDICAS	
SIDNEY SMITH. — La medicina forence 1926, reconocimientos de cadáveres y violación, identificación, lesiones, envenenamientos, abortos, etc., etc.	$ 54.00
Dr. H. BORDIER. — Diathermie et diatermoterapié.	$ 28.00
E. GLEY. — Les Grands Problémes de L'endocrinologie.	$ 7.20
PAUL CARNOT.—Progrés regents en Thérapie Antinfectiense.	$ 12.00
Dr. RIBIERRE et LAVERGNE.—Fievre Typhoide manifestatione non Typhoides.	$ 24.00

Librería SALVAT
Barcelona-Santiago

CASILLA 2326
AGUSTINAS 1048
SANTIAGO

PIDA UNA
PARKER-DUOFOLD
LA MEJOR
PLUMA FUENTE
DESDE $ 35.00
Pedidos de provincias, $ 1, recargo por franqueo.

EL JABON
HIJIENICO
ESPECIAL
ES UN BUEN JABON

POR AUSENTARME DEL PAIS

vendo la antigua y acreditada pastelería

"LA MODERNA"

Hay fábrica de helados, Fuente de Soda, salón de té.

Tiene contrata por 3 años y casa-habitación.

DELICIAS 485

Le conviene visitar el local de [illegible] N.o [illegible]

Ahí verá el surtido de lindos regalos con que obsequian a sus consumidores el **TE RATANPURO** y el **ACEITE MONTE CARLO**

Carot Corta Cabezas

GRAN NOVELA DE AVENTURAS HISTORICAS POR MAURICIO LANDAY

Cada tomo (22 x 16 cent.) con magníficas portadas en colores, lleva de 240 a 300 páginas y contiene un episodio completo.

Se publica un tomo cada mes.

Títulos publicados hasta ahora: **Carot Corta Cabezas, El Caballero Bellamor, La Condesa Negra, La Señorita Metralla, La Orgía Roja, La Muñeca de Cera.** Precio de cada tomo: TRES PESOS.

LIBRAIRIE PARISIENNE

BANDERA 247 (frente al Congreso) — CASILLA 2270

Se despacha a provincia contra giro postal, agregando $ 1.00 para remisión, cualquiera que sea la cantidad de tomos pedidos.

LIBROS NUEVOS:
RABINDRANATH TAGORE

EL SENTIDO DE LA VIDA

(Sadhana). Primera traducción al castellano de la mejor obra del gran filósofo-poeta. Precio, $ 6.00.

De este libro se ha iniciado la venta de la segunda edición en poco más de una semana.

BENJAMIN VELASCO REYES.— "Música lejana". Poesías...	$ 5.00
PABLO NERUDA y TOMAS LAGOS.— "Anillos"...	$ 4.00
F. BINVIGNAT.— "La Luna de Oro", Poemas	$ 4.00
CARMEN BRUNER.— "Herida". Poesías.	$ 7.00
PABLO NERUDA.— "El Habitante y su Esperanza"...	$ 4.00
FERNANDO SANTIVAN.— "El Crisol". Novela. Segunda edición...	$ 6.00
ARMANDO MOOCK.— "Vida y milagros de un primer actor"...	$ 6.00

Próximamente: "EL NOVIO DE TODAS LAS MUJERES". Libro sensacional.

LIBRERIA NASCIMENTO

AHUMADA 125. — CASILLA 2298. —
TELEFONO 3759

Acabamos de abrir en Concepción nuestra sucursal en Colo-Colo 419-425.

Pino Araucaria

RAULI PARA PISO, ZOCALO Y PARQUET, MADERAS EN BRUTO Y ELABORADAS, BATIENTES, PALILLOS, MOLDURAS, OFRECE LA BARRACA Y FABRICA

LA REPUBLICA

NEGOCIO

en plena producción, con clientela propia y en situación muy comercial,

SE VENDE

Sus dueños lo son también de la propiedad y harían contrato de arrendamiento.

Notable oportunidad para extranjeros.

Escribir a **FREDIE — CASILLA 6020 — SANTIAGO.**

N 38

AVISO

De importancia para los que tienen familia en Potrerillos y Santiago, se establece una Agencia de Encargos semanalmente entre Potrerillos, Pueblo Hundido y Santiago. En Potrerillos se atiende en la Librería de Víctor Lacaze; en Pueblo Hundido, en la Sastrería Boston, de FLORENCIO CHIPOCO, y en Santiago

CALLE LASTRA 1322

FLORENCIO CHIPOCO.

REMATE DE TERRENOS

Por acuerdo de los interesados en la liquidación de la Comunidad Nieto Hnos., tomado ante el señor Juez Compromisario don Francisco A. Concha se ha designado el día tres de Diciembre próximo, a las tres de la tarde, para que tenga lugar, en su estudio de calle Cochrane N.o 915, el remate de diversos lotes de terrenos, partenecientes a dicha liquidación y que se encuentran ubicados en la Población Vergara de Viña del Mar, en la manzana comprendida entre las calles 4 y 5 Norte y 2 y 3 Poniente, comprendiéndose en esta subasta los lotes N.os 3, 4, 5, 16, 17, 18, 19, 20, 21, 22, 31 y 32 del plano de esos terrenos levantado por don Carlos María Basto.

Se ofrecerán esos terrenos primeramente en tres porciones: la primera comprenderá los lotes 3, 4, 5, 16, 17, 18; la segunda, los lotes 19 y 20, y la tercera, los lotes 21, 22, 31 y 32. Si no hubiere interesados en esta forma se procederá al remate lote por lote.

Hay lotes desde 255 metros cuadrados más o menos y con mínimums desde doce pesos el metro cuadrado.

Bases y antecedentes en el estudio de los abogados don Francisco A. Concha y don Hernán Vizcaya Claro, calle Cochrane N.o 915, Valparaíso.

N 28

LIBROS

EN VENTA EN NUESTRO DEPARTAMENTO LIBRERIA, PRIMER PISO

OBRAS NACIONALES:	
GENERAL JUAN P. BENNETT A.— Miembro de la primera Junta de Gobierno. La Revolución del 5 de Setiembre de 1924.	$ 6.00
BIBL. AMERICA.— El Presidente Alessandri y su Gobierno a través de sus discursos y su actuación política.	$ 10.00
AURELIO DIAZ MEZA.— En plena Colonia	$ 10.00
AURELIO DIAZ MEZA.— Crónicas de la Conquista	$ 7.50
ANA NEVES.— Más fuerte que la sangre. Drama, con un juicio crítico de F. Villaespesa.	$ 5.00
S. CRUZ GUZMAN.— Impresiones de viaje, Francia, Alemania, Suiza, Italia, España.	$ 15.00
N. YAÑEZ SILVA.— La tragedia del arte. Novela	$ 5.00
OBRAS EXTRANJERAS:	
T. NICOLAY.— Historia de las creencias, superticiones y costumbres (3 tomos)	$ 45.00
V. DURUY.— Historia de los Griegos (3 tomos)	$ 45.00
G. LE-BON.— Las civilizaciones de la India (2 tomos)	$ 30.00
BERNARD SHAW.— El Dilema del Doctor	$ 10.50
H. G. WELLS.— Esquema de la Historia. El origen de la vida. El mundo del porvenir. Historia sencilla de la vida y de la Humanidad (2 tomos)	$ 90.00
LIBROS apropiados para regalo, las mejores obras de la literatura mundial, pasta de gran lujo, formato mayor, profusamente ilustrados:	
FABULAS DE LA FONTAINE, ilustradas por Gustavo Doré	$ 67.50
OBRAS completas del Duque de Rivas (2 tomos)	$ 45.00
COSTUMBRES DEL UNIVERSO.— Narración de las costumbres, ceremonias, ritos y supersticiones de todos los países (2 tomos)	$ 165.00
LAS MIL Y UNA NOCHES (2 tomos)	$ 67.50
AMERICA PINTORESCA	$ 37.50
AFRICA PINTORESCA	$ 22.50
LA DIVINA COMEDIA, ilustrada por Juan Flaxman.	$ 30.00
CUENTOS DE BOCACCIO (2 tomos)	$ 45.00
D. LACROIX.— Historia de Napoleón 1769-1821	$ 25.00

Gath & Chaves Ltd.

Viña Lindero

(ANTIGUA VIÑA ALEJANDRO REYES), 1831

Gazitúa - Bráun

Premiada en quince Exposiciones Internacionales.—Gran París, 1889.—Gran Diploma de Honor con Medalla de 1.a Clase en la Exposición Internacional de de la Ville de París, en 1889.— Ocho Medallas de otras exposiciones.

EL VINO FRANCES DE CHILE

Cosecha los siguientes vinos: BLANCO, Gran Vin, Type sac.—Tintos: Gran Vin Type Bourgogne, Gran Vin Type deaux y Type Bordeaux Reserve.

AGENTES: en el centro de Chile, WEIR SCOTT (Valparaíso, Santiago, Concepción y Talcahuano); SOC. ANONIMA JAHUEL (Valparaíso y Santiago); en la chilena y argentina: SOC. COM. BRAUN Y BLANCHARD, AN. GANADERA Y COMERCIAL MELENDEZ-LEHUEDE, GMO. WELLS (Punta Arenas). En el Norte: WAGNER WICK y Co. (vinos en barril).

OPINIONES AUTORIZADAS

Dice el Excmo. señor ex-Presidente don JUAN LUIS FUENTES... "y he encontrado exquisitos sus vinos en la "VIÑA LINDEROS".—Julio, 7-1916.

Dice don LUIS CLARO SOLAR... "sus vinos tintos nen la menor acidez y sí todo el bouquet de los buenos franceses".—Mayo 28-1917.

Dice el Excmo. señor ex-Presidente don ARTURO SANDRI... "Por su bondad los considero iguales a los vinos franceses".—Noviembre 2-920.

Decían los reputadísimos DEGUSTATEURS señores:

DON MARCIAL MARTINEZ... "No creo equivocarme decir que este vino blanco es del tipo BARSAC, que prefieren al Santerne. Yo lo he preferido siempre para ostras..." "Me es grato comunicar a usted que ayer conmigo un conocedor de vinos, y encontró que su SERVADO, estilo Borgoña, es el MEJOR vino que en Chile..." "Su vino tipo BOURGOGNE he encontrado ente y es una magnífica imitación del CHU francés", autógrafas de Junio 28, Julio 1.o y Diciembre de 1918.

DON JULIO ZEGERS... "El sabor es franco alguno y su ley alcohólica iguala a la de los mejores franceses".—Setiembre 15-916.

GRAN TRIUNFO EN FRANCIA DE LOS VINOS TINTOS LA VIÑA LINDEROS

Dice el Boletín de Análisis N.o 3432, de Agosto 8 de de la Universidad de Burdeos, Estación Agronómica y del Ministerio de Agricultura de Francia, que el la Viña Linderos, Chile, depositado por M. Schroeder POR SU COLOR, BOUQUET Y SABOR, ES COMPARABLE LOS MEJORES CRUS DE FRANCIA.

"Este vino, normalmente constituído, está conforme prescripciones del decreto del 19 de Agosto de 1921, que menta la circulación de los vinos en Francia, sometido muy severas pruebas. Lleva la firma del Presidente pública francesa y de los Ministros de Finanzas, de de Comercio y de Industria; de Higiene, de Asistencia visión Social".

Dice M. Martin, jefe de la conocida firma M. Co., comerciantes en vinos de Burdeos, en carta de de 1923 al Cónsul General de Chile en París, don mátegui, sobre el Boletín de Análisis mencionado, PUEDE DESEAR MEJOR.

WEIR, SCOTT & Co.

FRENTE A LA ISLANDIA

por LUIS CASTILLO

La pesca del bacalao.— Signos que revelan la aproximación del pez a la superficie.— Mares oscuros y fríos.— Mares claros y tibios.— Pobreza de unos y riqueza de los otros.— Los últimos témpanos del Invierno disueltos por el Gulf Stream.—Naturaleza de los fondos en que es capturado el bacalao.— Su preparación a bordo de las naves pescadoras.— La vida en los veleros y vapores.- Severidad de las leyes islandesas

Al comienzo de la temporada, cuando el bacalao se acerca a los mares de la Islandia, hay que permanecer en trabajo hasta el amanecer.

Viene el pescado de muy lejos y desde la hondura tenebrosa llena completamente de misterio.

Se aproxima a la superficie como si estuviera receloso de lo que en ella le aguarda y los primeros cardúmenes que se ponen al alcance de los aparejos que los capturan "pican" únicamente de noche.

A las diez de la mañana, hora en que terminan el último turno los operarios y pescadores se retiran a dormir arrastrando sus enormes y pesadas botas por la cubierta sonora del Simbad.

Cuando enfrentan las lámparas, ilumínase un halo lechoso de su respiración, guardan sus pipas apagadas en el bolsillo y desaparecen silenciosos por la escalera de una escotilla...

Un rato después, un sol anémico, sol de invierno polar, asoma por el Norte su cara mantecosa de trasnochado sin ninguna nobleza con la majestad marchita de un amo en decadencia, para mantenerse apenas unas pocas horas sobre el horizonte.

Y se va en seguida con la misma penosa decrepitud con que ha llegado, sin calentar ni animar nada de lo que alumbra.

Sólo al sexto día de navegación los pescadores del Simbad avistaron las más altas cumbres nevadas de la isla.

El mar conservaba todavía su color oscuro y sombrío, señal de que estaba muy helado y muy pobre para la pesca.

En peregrinación hacia el Sur, avanzaban lentamente, casi sin movimiento, y llevados por la corriente polar, los últimos témpanos a los que había que apartar con una pértiga cuando se aproximaban demasiado.

El mar tomó al día siguiente un color más claro y los témpanos se disolvían en la tibieza terminal del Gulf Stream.

Aparecieron en la lejanía los primeros veleros franceses, daneses, noruegos e ingleses, volteando con ellos las bandadas de aves, marinas volando a poca altura y sin apartarse del lugar en que afloraban los cardúmenes.

De una bandada que vuela, es casi siempre el último pájaro, muchas veces el más fatigado del grupo, el que da la noticia con un grito de regocijo que es comprendido al instante por los demás.

Entre esas aves, muy bien lo saben los pescadores, el terror es mudo, como bulliciosa es su alegría... Aves que gritan en medio del océano sin alejarse mucho de un lugar, son aves que se festejan sin parquedad ni discreción.

Del propio modo, para una flota pescadora un barco que conversa mucho en alta mar, que llama con insistencia por telegrafía inalámbrica a los de su tierra o cuando menos a los de su misma empresa, no es más que otra clase de pájaro que ha notado el cabrilleo de los peces perseguidos y que transmite a su manera la noticia a fin de que otros barcos apresuren la marcha, para que cambien rumbo o para que alisten sus aparejos y se le reúnan cuanto antes.

Pero ocurre que el bacalao se detiene en su marcha de acercamiento a la superficie, sólo sobre los fondos de cascajo y aún sobre los rocallosos, los que serían tan buenos como aquéllos para el rendimiento de la pesca, si no fuera por la continua pérdida de anzuelos que se prenden a las aristas de las rocas.

El pescador elude los fondos de arena y los de fango, porque sabe que las hordas de bacalao que cruzan el espesor del mar para desovar cerca de la superficie, los esquivan a su vez, aunque en los años extraordinariamente fríos, en los que el desove se atrasa y los témpanos de hielo vagan como penitentes hasta fines de Febrero por la costa oriental de Islandia, sea preferible pescar en esos fondos y no en los otros, mientras no se tempere un poco más el agua.

A bordo de los veleros, de los viejos veleros que les ceden más y más el paso a los vapores, se pesca con un cordel delgado que se llama "la línea" y que lleva en su extremo una pequeña barra de fierro sujeta por el medio y de la que penden dos anzuelos cebados.

Para pescar con comodidad se pone la nave a la deriva, recogiendo gran parte del velamen y se maniobra a sotavento o sea por el costado que recibe el viento, de manera que los pescadores allegados a la borda y distribuídos separadamente desde la proa hasta la popa mientras la nave es llevada al azar por la corriente, puedan arrojar y recoger libremente sus aparejos de pesca sin que éstos se enreden.

Al principio de la faena, cuando el bacalao se encuentra en plena madurez sexual, en la plenitud de su energía y de su voracidad, se emplea cualquier clase de carnada: las cabezas de los bacalaos ya pescados, trozos de carne de aves marinas, restos de cocina. Lo que sea. Todo es bueno para ese pez insaciable que vive por esos días atormentado por una inquietud bravía y genésica.. Por el contrario, más adelante, cuando el bacalao ha desovado, manteniéndose más cerca de la superficie y se ha vuelto quieto, tranquilizado por el reposo que sobreviene al instinto satisfecho, se pone exigente y refinado para comer, mostrando una predilección muy marcada por el arenque salado o refrigerado que el pescador debe proporcionarle indispensablemente si desea capturarlo.

Por este tiempo, los operarios del Simbad trabajan enguantados y con la cara enrojecida por los arañazos del frío que arrecia y atormenta, y toda la labor que comprende la captura y la elaboración del pez, se hace bajo la luz de las lámparas eléctricas. Se reposa durante las cuatro horas del día en que el pescado, soberbio o esquivo, por miedo o por vergüenza, no se acerca a los anzuelos. Las noches, horriblemente largas, monótonas o insípedas, cambian de faz embelleciéndose trágicamente cuando los mares de la Islandia experimentan esos cambios bruscos que desconciertan. De una situación de calma helada y seca que recuerda la de los apacibles fjords de la Noruega, se pasa súbitamente a un estado tempestuoso y aterrador. El mar que ruge a lo lejos enloquecido al reventar en las escolleras de la costa azota con igual furia el casco de la nave y se monta sobre la cubierta entorpeciendo todo el trabajo que no sea el requerido por las circunstancias para ponerse en salvo... Apenas hay el tiempo para despejar la cubierta de todo lo que ha servido para preparar el bacalao y de izar las velas indispensables para alejar el Simbad llevándolo a alta mar, lejos, lo más lejos que se puede, a fin de esquivar los abordajes en medio de la bruma que desgarran los relámpagos...

Pero, tan pronto como la tempestad ha pasado y el mar se aquieta y la atmósfera se despeja, conservando por algún tiempo un olor yodado que arranca del vientre removido del Océano, todo el mundo a bordo se pone inmediatamente al trabajo de la pesca. Como si nada hubiera pasado. El entrepuente se llena de nuevo de mesones y de barriles sujetos por un armazón de madera formado por los tableros de las escotillas. Es un bullicio de cosas que se arrastran o que ruedan sobre las planchas metálicas de la cubierta y que dura mucho tiempo. De la cámara de popa que se hunde y se levanta con los cabeceos de la nave, llegan, alargándose y encogiéndose las notas de un acordeón y prendido a ellas de cualquier manera, el canto gangoseado de los operarios que aguardan el turno... Los pescadores que primeramente se han puesto en trabajo tiran de las líneas con impaciencia, renuevan de cuando en cuando las carnadas, escrutan a menudo el mar con sus miradas sabias y penetrantes y no tardan en arrojar a los pies de los operarios los primeros bacalaos que se azotan desesperadamente sobre el piso.

Inmediatamente el "picador" coge al pez de las agallas encarnadas y estilantes y de una cuchillada le abre el vientre escurriéndoselo agonizante sobre la mesa a su vecino. Este, a su vez, a quien llaman el "trozador" lo vacía arrojando las vísceras al mar, coloca el hígado en un barril y el ovario en otro, descabezándolo en seguida de un solo tajo. El "cortador" que lo recibe después, lo abre de uno a otro extremo arrancándole el espinazo con las espinas más gruesas. A continuación lo toma el "raspador" que le quita la sangre y las membranas adheridas a la carne con una escobilla de ramas y se lo pasa al "lavador" para que lo sumerja muchas veces en una tina con agua de mar que renueva con frecuencia. Finalmente, el "salador" lo apila en la bodega entre capas de sal en grano y allí lo deja hasta el término de la temporada, la que nunca va más allá del mes de Setiembre, cuando no lo entrega antes, si la expedición ha sido fructífera y los primeros precios son ventajosos, a los vapores mensajeros (chasseurs) que se ocupan solamente del transporte del bacalao fresco al Continente.

Entre tanto, las pipas que han servido para almacenar el agua destinada al consumo de la tripulación, han ido transformándose, a medida que han quedado vacías, en depósitos de aceite proveniente de los hígados de bacalao. Los ovarios, por otra parte, dispuestos en cajones especiales, bajo el pañol de proa, constituirán después de secados la "boette" de los pescadores franceses o lo que es lo mismo, la "raba" de los pescadores españoles que unos y otros diluirán después en agua, a bordo de sus pinasas y arrojarán al mar para agrupar y capturar ventajosamente la sardina.

Ir a pescar a la Islandia resulta ahora una tarea mucho más peligrosa que antes. A la inclemencia de sus mares se suman actualmente los rigores de sus leyes de pueblo independiente y celoso como ninguno de sus riquezas. Desde el año 1920 la pesca con vapores ha quedado prohibida para los extranjeros hasta la distancia de tres millas de las tierras firmes. Las embarcaciones de este género, sorprendidas dentro de este radio, son detenidas y prolijamente examinadas por las cañoneras que hacen la ronda durante la temporada, siendo suficiente para penarlas con multas de diez mil a veinte mil coronas, el hecho de encontrarlas con sus aparejos de pesca en desorden o con la producción capturada sobre la cubierta. En tales casos, además de la multa, la autoridad se incauta de todos los elementos de trabajo sin omitir ni los cables de tracción con que se recoge la red de arrastre y de todo el pescado que haya sido apresado. En otras palabras, deja a la nave en condiciones de volverse pero de no seguir pescando.

El juez (el Sysselman) falla rápidamente los procesos y los inculpados aceptan casi siempre su decisión por tratarse de justicia escandinava, es decir, justicia seca, fría, sin misericordia, como es el clima del país. A pesar de eso, hay que reconocer que, por muy justos que sean los fallos, esa justicia es de una severidad exagerada, cortante, como calculada para producir horror, como para que nadie quiera reincidir. No hay tolerancia ni piedad con nadie. Ni atenuantes en favor del infractor, como pudiera serlo la neblina encubridora que se levanta repentinamente para ocultar a menudo la costa inhospitalaria de la isla, ni las averías del casco o de las maquinarias del vapor. Nada...

Las leyes del país que penaban el robo, hace poco más de un siglo, con la pérdida de la mano que robaba, son cada año más feroces con los que de tierras lejanas van hasta la Islandia para llevarle el pescado. Ese pescado que desde el fondo insondable del Atlántico y en cardúmenes migratorios se persigue y se devora asomándose a la vista de sus costas. El vapor que se enreda en sus leyes draconianas podrá escapar de ellas como de una tempestad furiosa, pero al volver al país de que ha partido tendrá muchas veces que dejar en las manos de los jueces islandeses las mejores prendas de su penoso trabajo y el producto todo entero recogido del mar en seis meses de frío, de privaciones y de zozobras.

L. C.

LA VIDA TEATRAL Y CINEMATOGRAFICA EN EL MUNDO

Dos interesantes poses de Norma Shearer, una de las estrellas actuales más famosas de la pantalla. En el otro grabado se ve a Ramón Novarro, el astro mexicano, entrenándose para hacer un papel atlético en una película.

UN TEATRO HEBRAICO EN MOSCU.—

El 1.o de Octubre ha comenzado la nueva temporada teatral en el "Habima", pequeño teatro hebraico de Moscú. "Un teatrito—dice, entusiasta el célebre escritor Máximo Gorki—que a pesar de no tener capacidad más que para doscientos espectadores, se impone inmediatamente como un grandioso templo de arte, hasta para los que desconocen la lengua del genial Bjalik. Todos los artistas del "Habima" son jóvenes obreros y obreras que, después de pasar todo el día en las fábricas, ocupados a menudo en trabajos pesados y cansadores, se dedican, por la noche y en los raros momentos que les dejan libres sus ocupaciones, a estudiar apasionadamente las obras maestras del teatro hebraico. Huelga decir que, una vez en la escena, resultan admirables intérpretes.

"Fué en ese minúsculo teatrito —continúa Gorki—donde tuve la dicha de asistir tres veces a la representación del drama de Anki "Dybuk". El principal intérprete, Zemak, hizo una tan eficaz creación de la figura del profeta que hubo momentos en que creía ver algo de sobrenatural en su éxtasis interpretativo. Y, sin entender una sola palabra de lo que se decía, tuve una impresión exacta de todas las angustias y tormentos del profeta.

La compañía que dirigen Zemak y Wardi, ha interpretado también "El eterno hebreo" de Anski, suscitando en el público y en la prensa, una ola de inmenso entusiasmo.

A MARIA CABALLE NO LE OCURRIO NUNCA NADA...

María Caballé, la hermosa y opulenta tiple de Velasco que admiramos en dos temporadas sucesivas en el Comedia, acaba de ser entrevistada por un reporter de "El Heraldo de Madrid" y le ha dicho cosas tan divertidas que vale la pena reproducirlas:

—Yo soy la heroína de lo insignificante,—me dice.—Me llamo María, como todas las españolas: nací, lloré, mamé, hice lo contrario, tuve el sarampión, me curé, crecí, trabajé... y sigo trabajando. Todo vulgar, todo anodino, todo insignificante, todo a sesenta y cinco. ¡Uy! ¿Ve usted? Hasta haciendo chistes soy de lo más ramplón que se conoce.

—No obstante, usted es...

—¡Suéltelo, suéltelo! Hermosa, ¿verdad? Tengo hasta esa desgracia: la de no ser fea del todo. ¡Si yo le enseñara a usted mi pasaporte! Nariz, regular; boca, regular; frente, regular; pelo, regular...

—¿Pero usted hace caso de las descripciones oficiales?

—¿Y cómo no? Son las únicas sinceras. No juzgo a las autoridades tan poco galantes con una señorita que tachen de regular un rostro que es extraordinario. Créame usted: mi drama interior tiene su origen en no poseer un pasaporte en el que se leyera sobre la firma de cónsules y jefes de policía: Nariz, ateniense; boca, imperceptible; frente, de azucena; ojos, asesinos... ¡No, mi querido repórtero! ¡Nunca se extenderá a mi nombre un pasaporte así. Yo... yo no soy más que la multitud, el vulgo, lo impersonal, el público, lo que presencia los desfiles y firma en los plebiscitos... ¡Lo regular! ¿Ve usted? Hasta estas lágrimas que resbalan por mis "regulares" mejillas son las usuales, las corrientes. Ni llanto copioso, ni perla furtiva, ni ¡ay! desgarrador, ni lamento dulce. Es el dolor de siempre, el dolor de todos, el dolor "regular".

Después de una amable digresión, dice:

—Pero algo más le habrá ocurrido a usted.

—¡Nada!

—Habrá usted tenido deudas.

—¡Caballero!

—Novios.

—¡Pst!

—Celo.

—¡Oh!

—Esperanzas.

—¡Quia!

—Desengaños.

—¡No!

—Le habrá tocado la lotería.

—No juego.

—Habrá disputado con alguien.

—¿Para qué?

—Por lo menos, habrá usted presenciado algún suceso memorable.

—Cuando entró el directorio estaba en América; cuando llegó Franco a América estaba en España; el estreno de "El anillo del sultán" me "cogió" en Buenos Aires, y cuando los sucesos de Agosto llegué a Madrid en Setiembre. No conozco al Niño de la Palma, no he leído a Retana, no he visto de cerca a Marcelino Domingo.

Y la tiple de Velasco, da fin a la entrevista con esta declaración:

—¡Yo! Oígalo usted bien. Yo, María Caballé, la encantadora, la hermosa, la elegante, la espiritual, como usted me llamará seguramente en su interviú, no quiero engañar a ese público a quien tanto quiero, porque tanto debo. ¡Sépalo todo el mundo! ¡Gímanlo las prensas! ¡Pregónelo la Fama! Yo, María Caballé, friego, plancho, barro, guiso, coso, limpio, amo sin exaltaciones; soy amada sin estridencias; trabajo sin alteraciones y cuando me retire, yo le doy a usted palabra de que no me compraré la tan manida casita en el campo, ni cuidaré de las gallinas. ¡Gallinas, no, por Dios! Yo me retiraré a mi casa, sin arrebatos líricos y como corresponde a una mujercita que marcha por el mundo con su boca regular, frente regular, nariz regular y estatura regular".

DOS MILLONES DE FRANCOS PIDE GUITRY POR IR A BUENOS AIRES

El empresario Aranda que gobierna el teatro Cervantes de Buenos Aires ha hecho interesantes declaraciones sobre las dificultades con que se lucha para traer al Plata elencos extranjeros:

"¿Quieren tener idea — dice — de las pretensiones de los cómicos de valía para venir?

Sacha Guitry me pidió para decidirse a cruzar el charco 2,000.000 — dos millones—de francos de ganancia líquida para él.

Yo tenía que pagar eso y compañía, viajes, etc.

Poniendo la platea del Cervantes a 25 pesos, perdía dinero...!

Más adelante hace estas interesantes confidencias:

—"Es verdad que trae a Francen?

—Deseos no me faltan. Es actor que vale y gusta. Pero se ha casado con la Corciade, que forzosamente tendría que ser la primera actriz. Y ustedes ya lo saben: La Corciade como primera actriz aquí no pasa. Bien claro lo demostró el público del Cervantes.

—¿Y con la Dermoz?

—Ya saben ustedes cuánto dificultó en negocio traer esas dos actrices. Además, la Dermoz ahora se ha casado y el marido es muy mal actor... Habrá que soportarlo por ella para daño de la temporada...".

GIORDANO TIENE OPERA NUEVA

Entrevistado por un periodista el compositor Humberto Giordano declaró: "Mi nueva ópera "Il Re" está terminada, y acaso se represente en Scala en la primavera próxima bajo la dirección de Toscanini".

El libreto es de Giovacchino Forzano.

Tiene tres actos y es de carácter cómico.

La acción trascurre en el setecientos, con lugar y personajes imaginarios.

Giordano, a raíz de la acogida que se dispensó a la "Cena delle beffe", se puso a trabajar con ardor sobre dos libros, el ya indicado y otro que tiene por héroe al monje Rasputín.

Aunque esta figura lo atrajo desde el primer instante, aplazó luego el tratarla, considerando que está demasiado fresco aún el recuerdo de su aventurera existencia.

MOLNAR ESTRENO UNA COMEDIA

La compañía Stabile di Roma que actúa en el Odescalchi de la capital nombrada, acaba de estrenar la comedia en dos acto. "Giochi al castello", de Fran Molnar.

Se desarrolla la comedia en un castillo de la cantante Annie.

A él han llegado dos veteranos comediógrafos, Korth y Mansky, en compañía del joven compositor Adam que colabora con ellos en una opereta y que está profundamente enamorado de Annie, intérprete elegida para crear la obra.

Es el caso que esa misma noche conversando Korth y Adam en la habitación del primero vecina a la de Annie descubren ambos que la actriz está con un hombre, el actor Almady, con quien tuvo relaciones amorosas un tiempo, relaciones que todos creían terminadas.

Las palabras que escuchan los dos hombres no dejan lugar a dudas sobre la presencia de Almady en la alcoba de la cantante.

La desesperación del músico es grande y afecta profundamente a Korth, que siente por él un cariño de padre.

¿Cómo salvar la situación?

A Korth se le ocurre una idea. Apenas se halla solo escribe apresuradamente una comedia en un acto, empleando las palabras que acaba de oír en la habitación vecina y, firmándolo con el nombre de Sardou, lo hará recitar a la siguiente noche por Annie y Almady.

De ese modo Adam cree que el diálogo de la noche anterior no fué sino un ensayo de la obra, y como Almady se eclipsará en seguida, aquel podrá continuar su noviazgo con la artista, ignorando la verdad de lo sucedido.

Esta pieza, escribe Tilgher, es de un Molnar en tono menor.

No tiene ninguna pretensión. Sin embargo, afirma el crítico, es encantadora, por la gracia y la finura con que está dialogada.

"CROMWELL" DE KLABUND SE ESTRENO EN BERLIN

Manuel Pedroso comenta el estreno de "Cromwell", drama en 24 cuadros, del que es autor Klabund, y que se representó en el Lessing Theater, de Berlín. He aquí lo que dice el crítico mencionado:

"El héroe es una figura descompuesta, mezcla de aldeano y general sin grandeza, y que, según el autor del drama, sólo se preocupa de guillotinar a Carlos I. El carácter puritano de Cromwell, su gran destino histórico, no vibra, en la versión dramática de Giabund. Pero el público aplaude al caer el telón. Es que en la escena ha sonado un viva la república que tonifica el alma del espectador moderno, del alemán, que ve a cada paso su república comprometida por procacidades reaccionarias.

Una vez afirmada la República alemana, perderá el "Cromwell" de Klabund esa circunstancia fortuita que mueve al aplauso. Le sucede al dramaturgo alemán, con perdón por el respeto a las distancias, lo que a "La mala ley", del señor Linares Rivas. El crítico Kerr, que para informarse del teatro español asistió a una representación, dijo al terminar ésta: "No queda más que "La mala ley"; pero si la ley se reforma, ¿qué es lo que queda de la obra del señor Linares Rivas?" En efecto, si la República se afirma, ¿qué queda de la obra de Klabund? Nada.

Frente a la crítica, Klabund ha invocado la libertad de que gozan los grandes dramaturgos para manejar a su antojo los personajes históricos. La contestación fué unánime: "Klabund no es un gran dramaturgo". Es la libertad condición necesaria a toda obra imaginativa. Ahora que se es libre de mover en las tablas a un carácter pletórico de trascendencia histórica, no para agitar en ellas a un muñeco, de trapo. Es posible que para hacer un drama histórico no baste elegir un personaje histórico como héroe, con más libertad o esclavitud, frente al manual de historia de donde se acarrean los datos".

MARGARITA XIRGU Y LOS HERMANOS QUINTERO

Margarita Xirgú ha inaugurado la temporada del "Fontalba", de Madrid, con la reprise de "Las Flores", la hermosa comedia de los hermanos Quintero y una loa a Cervantes, de los mismos autores.

He aquí lo que de este debut dice el conocido crítico Melchor Fernández Almagro:

"La vuelta a los Quintero, —ya lo hemos dicho siempre que ha habido ocasión, — es un viaje literario sobremanera atractivo. Y eso que todo retorno es motivo de melancolía. Solemos encontrar a nuestro regreso muy ajados y deslucidos los encantos que en otro tiempo nos conmovieron. El tiempo rebaja, arruina, quebranta: acaba con flores y con fuentes. . . Y subraya su obra destructora con el "amarillo jaramago", de todas las elegías. En el país de nuestro teatro, los parajes que los hermanos Quintero acotaron con el arte de su buena época, se mantienen en perenne juventud. Así el huerto de las campanillas donde se localiza la comedia que anoche volvimos a ver. La primavera se consolidó en aquella floresta, y los surtidores continúan siendo cifra y emblema de un ingenio siempre vivo, claro y espontáneo. . . ¡Saludable ambiente, que comunica al alma agilidad y placidez, el que allá se respira. . .! No importa que juegue el resorte dramático para ensombrecer el límpido paisaje de "Las flores". En el mundo de los hermanos Quintero, la tiniebla dramática sobreviene como un acceso febril de escasa duración. En seguida viene la convalecencia, el amanecer, la restauración de la vida bajo un cielo azul, espléndidamente soleado. . . En "Las flores", la nota patética es más sostenida que en otras obras de los hermanos Quintero. Pero la calidad de emoción, análoga por su concentrada delicadeza a la que es propia de cualquier copla andaluza, está tan bien tratada que hace de aquella obra una admirable pieza de nuestro museo escénico popular.

¡Lástima que no acertasen los intérpretes con el acento andaluz que el escenario imponía. . .! En obra de tan espontánea gracia, la dicción afectada no podía por menos de desentonar. Para matizar nuestro comentario, quizá exceptuásemos a la señora Mesa, más dueña del aire que convenía insuflar.

La señora Xirgú, más o menos andaluza, — "una andalouse de Barcelone", como la imaginada por Musset, — prestó a su papel de Consuelo un tierno e insinuante corazón de mujer. Y la señorita Carbonell, en Rosa María, fué una muchacha enamorada de gran veracidad pasional.

Como fin de fiesta se representó una loa de los hermanos Quintero— a ellos estaban dedicada la función de anoche, — concebida, con un generoso designio: estimular la suscripción que ha de costear el proyectado monumento a Cervantes, Muy sencilla de traza y bien ideada, la loa ofreció una nota curiosa: la reaparición del admirable caricaturista Fernando Fresno como actor preparado para todos los empeños. Arte el suyo muy fácil, suelto y seguro.

6 DIAS

Más continuará nuestra rebaja a "mitad de precio" de todos nuestros artículos, principalmente trajes para caballeros y niños, camisería y ropa interior.

Pase usted y se convencerá

"EL BUEN CORTE"

Delicias 2665, casi esq. Sotomayor

JOSE SALAZAR Y CIA.

27—N

En BANDERA N.o 684

le darán lindos regalos en cambio de los envases vacíos del delicioso TE TATANPURO y del afamado ACEITE MONTE CARLO.

CAJA DE CREDITO POPULAR

OFICINA PRINCIPAL: TEATINOS ESQUINA DE MAPOCHO. — SUCURSAL ESTACION: BASCUÑAN GUERRERO N.o 32

Recibe toda clase de prendas, ropa y alhajas, al interés de

1½ % Mensual

o sea la mitad del interés que cobran las agencias particulares.

LOS PRESTAMOS SOBRE MUEBLES SE EFECTUAN SOLAMENTE EN LA OFICINA PRINCIPAL, DE 9 A 11 DE LA MAÑANA

En la SECCION CAJA DE AHORROS

RECIBE DEPOSITOS DESDE VEINTE CENTAVOS HASTA CINCO MIL PESOS, CON PLAZO DE NOVENTA DIAS, ABONANDO EL INTERES DE 7 o|o ANUAL.

HORAS DE OFICINA:

Oficina Principal: de 9 A. M., a 5 P. M., sin interrupción.

Sucursal Estación: de 9 a 12 1|2 y de 2 1|2 a 6 P. M.

28—N

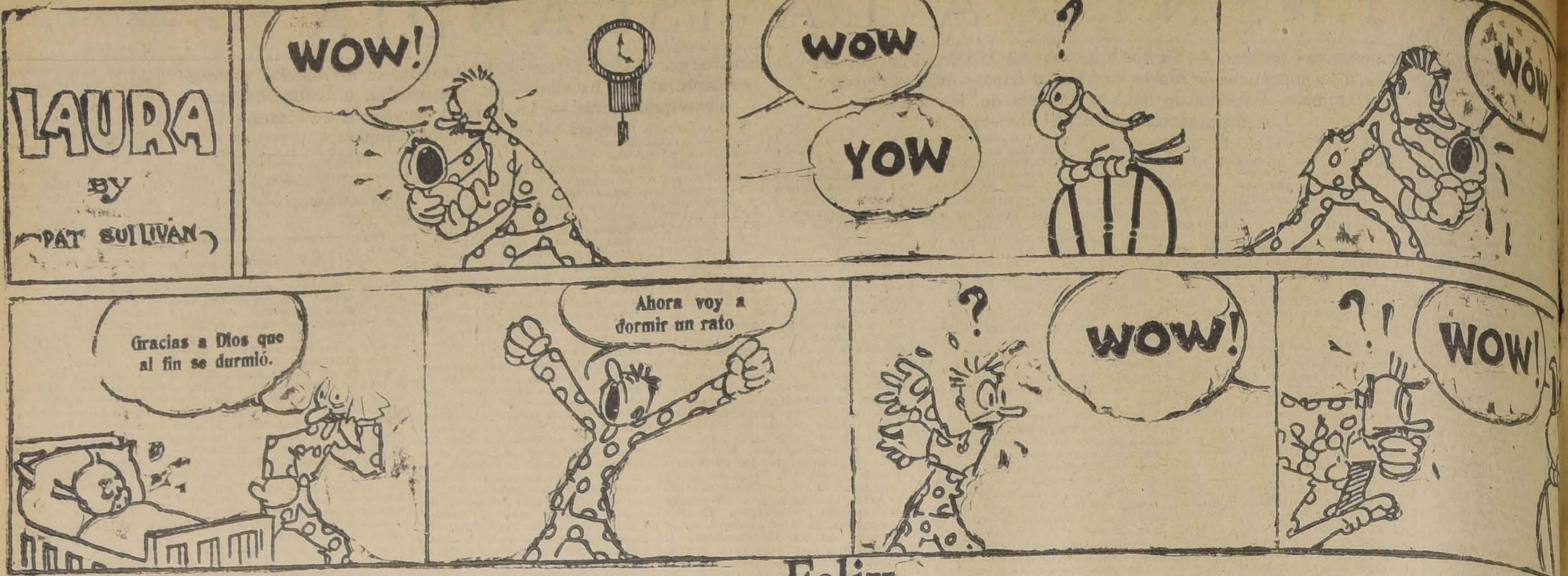
LAURA
BY
PAT SULLIVAN
WOW!
WOW
YOW
WOW
Gracias a Dios que al fin se durmió.
Ahora voy a dormir un rato
WOW!
WOW!

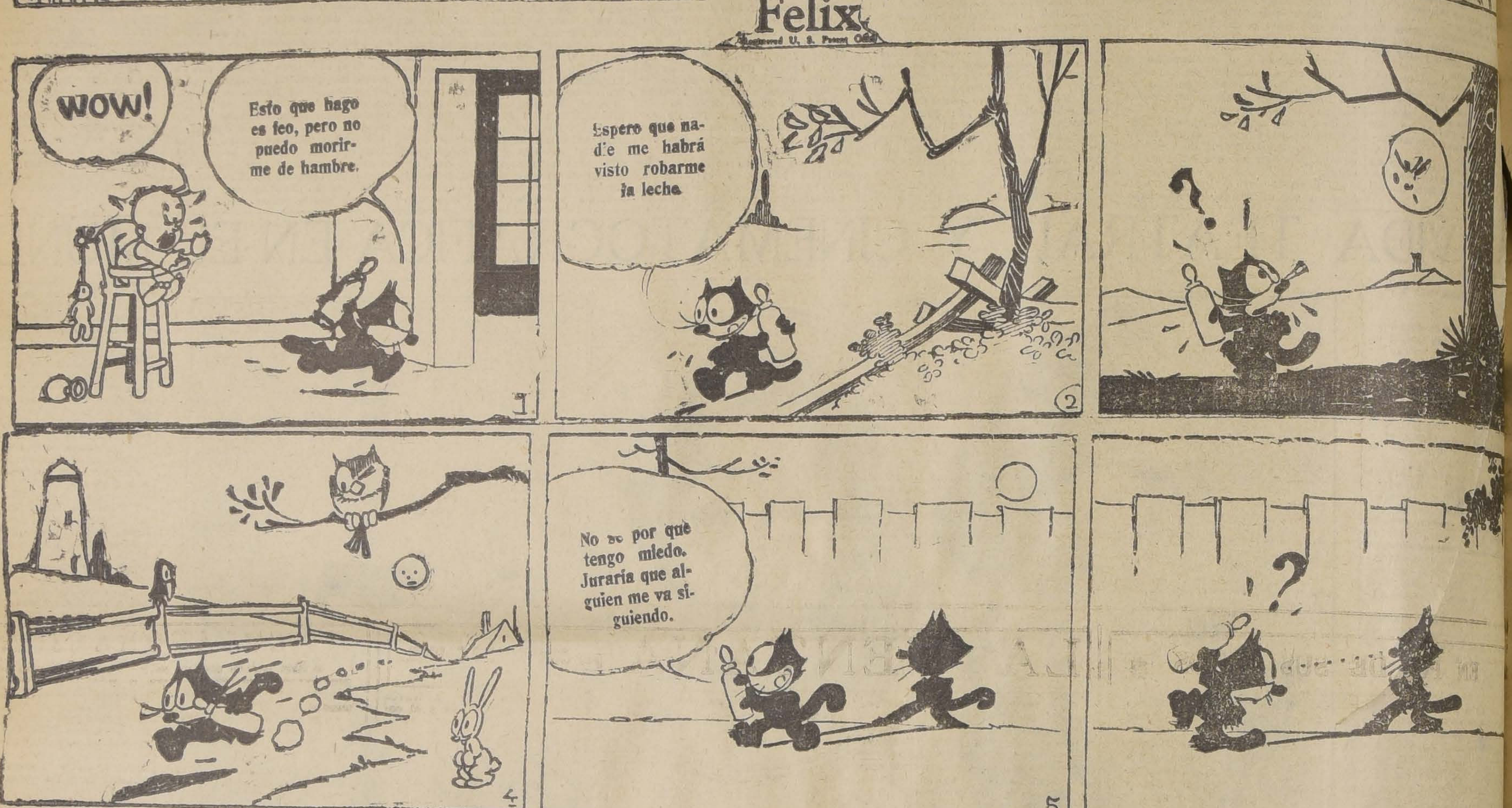
Felix
Registered U. S. Patent Office
WOW!
Esto que hago es feo, pero no puedo morirme de hambre.
Espero que nadie me habrá visto robarme la leche
No se por qué tengo miedo. Juraría que alguien me va siguiendo.
Esta sombra me pone nervioso.
¡Al fin solo!
GOO!
Una conciencia tranquila vale más que un estómago lleno.
¡Qué
es es
1926, by King Features Syndicate, Inc.
Great Britain rights reserved.
11-7
PAT SULLIVAN

(COPYRIGHT BY KING FEATURES SYNDICATE, INC. — DERECHOS D EEXCLUSIVIDAD PARA CHILE ADQUIRIDOS POR "LA NACION")

Dirección General de Sanidad

PROPUESTA

Pídense propuestas cerradas para proveer a la Oficina de Demografía de la Dirección General de Sanidad, de 500 mil tarjetas según modelo e informes que suministrará a los interesados dicha Sección, en los días hábiles, de 5 a 6 de la tarde, hasta el Jueves 2 de Diciembre.

Las propuestas se entregarán en la Oficina del Jefe de Demografía a la hora indicada y se abrirán en el Gabinete del Director General el Viernes 3 de Diciembre próximo, a las 11 A. M.

N 38

FORROS PARA SASTRES

A PRECIOS DE COSTO POR TENER MUCHA EXISTENCIA, VENTAS DESDE 20 CENTIMETROS

LONA Rifle, metro	$ 1.50	SARGAS de lana, todos los colores, metro, $ 12 y	$ 10.00
PERCALINA fina, metro	$ 3.20	ALPACA forro, lista negra, metro	$ 8.50
CHOLETA fina, metro	$ 3.30	CRUDILLOS finos, metro	$ 3.20
CRIN para armado (fino)	$ 7.00	CRUDILLOS, muy finos, metro	$ 4.00
CRIN para armado (muy fino)	$ 8.00	ACOLCHADOS, botones, hebillas y broches	
LONA óptima, de 82 cts., ancho, metro	$ 7.00		

SASTRERIA "LOZANO" — 493 — SAN ANTONIO — 493

N 39

BOLETIN COMERCIA

EDITADO POR LA

SOCIEDAD SALAS & CIA. LTDA.

CATEDRAL 1432, TELEFONO 4253.— CASILLA

La mejor revista de informaciones comerciales. en sus talleres propios. Publica todos los Jueves: Pr Letras, Sociedades, Modificaciones de Sociedades, Concursos, Mutuos Hipotecarios, Cancelaciones, Com de negocios, etc. Se encarga de toda clase de cobra Corresponsales propios en toda la República.

VISIONES DE ORIENTE

Los diversos Soberanos de Persia, han construído grandes residencias veraniegas.— Una mansión real que al mismo tiempo es prisión de Estado.— El casino de una estación balnearia europea, transladado a la llanura de Teherán.— El veraneo de un Shah, significaba la peregrinación de un verdadero ejército de tropas, cortesanos, lacayos, esposas del Soberano.—La leyenda de Tobías.— Una ciudad de un millón de habitantes destruída en forma de no quedar piedra sobre piedra.— Pirámides de cabezas humanas quedan al paso de la invasión mongólica La fiesta del Achoura, da ocasión a que se despierten los instintos de fanatismo más violentos.— En grupos, armados de cuchillo, los fanáticos recorren la ciudad hiriéndose hasta quedar extenuados

[illegible]

Al hablarse de los Palacios de los Shahs de Persia, no hay que imaginarse que son mansiones suntuosas como aquellas en que residen los soberanos occidentales, con muros de piedra hermoseados por columnatas y estatuas, con salones enriquecidos por suntuosos tallados en madera, con cielos pintados por artistas ilustres.

Mucho menos hay que imaginarse algo que se asemeja al Palacio del Sol, descrito por Ovidio en las "Metamorfosis", construído sobre pilares elevados, relucientes de brillante oro".

[illegible] uno de los amos de la Persia, a su turno, ha querido ser poseedor de una residencia personal. Shah Abbas, en el siglo XVI edificó los palacios, hoy día desiertos de [illegible].

La dinastía [illegible] una vez llegada al poder a fines del siglo XVIII, se puso tambien a construir pero en los alrededores de Teherán donde había ins[illegible] capital.

El primer Kadjar, Nadie Shah, se preocupó poco de construir otra cosa que fortalezas.

Pero su sucesor, Fat Alí, experimentó pronto el deseo de prepararse una mansión digna de su fausto y de la grandeza de su harem, donde tenía unas [illegible] de todo género.

Hi[illegible] comienzo el palacio del Golestan en pleno corazón de Teherán, y del cual ya he hablado. Allí residía en Invierno, pero, desde los primeros calores [illegible] a sus casas de campo, en las inmediaciones de la ciudad.

Su primera tentativa en el género "villa" fué la fortaleza de Kasr-i-Kadjar (Castillo de los Kadjar), situada sobre un elevación de terreno, a algunos kilómetros al norte de Teherán.

Ha sido transformada recientemente en cuartel, y jamás [illegible] haber tenido otro destino.

Servía a la vez de residencia real y de prisión de Estado. Es un enorme rectángulo con muros de adobe de varios metros de espesor que tiene en cada ángulo una torre con aspilleras.

En la parte superior del torreón central, un mirador permite vigilar los alrededores. Todo sospechoso era inmediatamente encerrado en Kasr-i-Kadjar por la justicia sumaria de Fat Alí.

Ordinariamente no salía de su celda sino para pasar a las manos del ejecutor de altas obras que le cortaba limpiamente la cabeza.

En seguida Fat Alí, dirigó su vista a una colina alargada y abrupta completamente aislada en medio de la llanura.

La situación le convino sin duda porque era fácil de resguardar y tambien porque estaba poco alejada de las colinas que rodean a Teherán por el oeste.

En la cima hizo edificar una complicada aglomeración de construcciones de ladrillo y tierra aprensada a las cuales se llega por un estrecho camino en zig zag que desemboca en un cuerpo de guardia monumental.

Allí habitaba el harem en un grupo de celdas dispuestas alrededor de patios con galerías cubiertas decoradas con yeso esculpido y con placas de porcelana.

Algunas vastas salas, del mismo estilo servían de departamentos privados del Shah.

A mediados del siglo último, todavía residía allí su sucesor Nasr Eddin, quien, para resguardar su seguridad, hizo colocar un cañón de marina sobre el "belvedere" que domina el palacio.

Todos estos edificios se encuentran hoy día en ruinas. Todo el mundo puede entrar a ellos, y admirar especiamente la inesperada decoración de los departamentos de Nasr-Eddin, tapizados, desde el suelo hasta el cielo con viejos diarios ingleses.

Sin embargo, como Nasr-Eddin encontrara demasiado calurosa y poco confortable la colina sobre la cual se elevaba su palacio de verano, se atrevió a descender hasta la llanura.

Hizo llegar hasta allí el agua, plantó un vasto parque que llamó Fahr Abad, y allí vivió bajo una tienda a la sombra de los árboles. Cuando hizo su viaje a Europa, en 1868, tuvo ocasión de admirar el casino de una estación balnearia y lo hizo copiar en medio de sus jardines.

Es un edificio circular con galerías exteriores, completamente lleno de vidrios, que da poco más o menos la ilusión de la linterna de un enorme faro.

En la parte superior, la cúpula está transformada en sala de billares.

Las piezas de los dos pisos inferiores están desprovistas de mobiliario, pero en cambio tapizadas con centenares de fotografías de todas las capitales y ciudades importantes del mundo.

Están cuidadosamente colocadas bajo vidrio en marcos dorados, y sin duda recordaban a Nasr-Eddín sus peregrinaciones por el Occidente.

Desde que hacía demasiado calor para habitar aún en la llanura vecina a Teherán, toda la Corte se trasladaba a la montaña.

El Shah no se movía jamás sin ir acompañado de un verdadero ejército, compuesto por una parte de sus tropas, todos sus cortesanos y altos dignatarios, una inmensidad de domésticos, cocineros, marmitones, escuderos de todos grados y de sus mujeres, o por lo menos una parte de ellas.

Llevaba así, en su seguimiento una decena de miles de personas.

Toda esta muchedumbre, incluso el mismo Shah vivía bajo tienda. Era una verdadera peregrinación

La residencia estival preferida por Nasr-Eddín era Cherestaneck barranca perdida a unos dos mil metros de altura, en una región quebrada, entre dos cimas de los montes Elbourz.

Allí hizo construír a fuerza de trabajo y de millones, un verdadero palacio de piedra, muy bien ideado. Desgraciadamente los arquitectos persas ignoran el uso de la cal. Unieron los bloques de los muros con yeso, de manera que hoy día Cherestaneck comienza a presentar el mismo aspecto de desolación que la colina de Fahr Abad. El harem imperial disponía de cien pequeñas salas.

Cada verano, Nasr Eddín, que poseía como Fat Alí unas trescientas esposas elegía de entre ellas un centenar y las enviaba a Cherestanek, pasando por sobre la montaña.

Para apreciar los encantos de este viaje, es preciso darse cuenta de la situación de Teherán, que se asemeja a la de Santiago al pie de los Andes. Es preciso también haber visto cómo un persa hace viajar a su mujer. La encierra en una especie de enorme canasto cubierto, sujeto al lomo de una mula. Es en esta forma extraordinaria cómo las esposas imperiales, como simples mortales, debían subir los flancos escarpados del Elbourz, atravesar las cimas que pasan en esta parte de 3.500 metros, y bajar de nuevo al valle de Cherestanek por pendientes de treinta a cuarenta grados.

Muerto Nasr-Eddin, su sucesor Nuzafer-Eddin trasportó sus veraneos a otro valle, cerca de una aldea minúscula llamada Ouchan. Sus placeres eran diversos. Aunque también él tenía un harem numerosísimo, desdeñaba a sus esposas por otras distracciones. Ocupaba sus ocios en cazar. En Ouchan, en un parque hermosamente sombreado, había construído un pabellón de caza al gusto europeo. Los muros son de tierra estucada. Columnas de madera y de yeso sostienen las "verandahs". El techo está cubierto con planchas de fierro. Después de la muerte de su constructor, el pabellón de Ouchan se ha convertido en depósito de forraje.

En cuanto al último Kadjar, Ahmed Shah, recientemente destronado, se contentaba con habitar, en la época de los grandes calores, una vasta casa construída por su abuelo en Chimeran, no lejos de la capital.

REI

La llanura de Teherán ha sido siempre el sitio de una gran capital. En la antigüedad existía allí, a siete kilómetros de la actual capital, una ciudad muy importante que fué, según cuentan las crónicas, una de las cuatro primeras fundadas por los invasores de razas-europea de tres mil años antes de nuestra era. Se llamaba entonces Raga o Ragae. Aquí, de nuevo nos encontramos con un recuerdo familiar. Es a Raga, cuenta la Biblia, donde se dirigía Tobías a visitar a sus parientes. Unos mil trescientos kilómetros separan a Palestina del centro de la meseta iraniana. En aquella época remota, el viaje no podía hacerse sino a lomo de camello o de caballo, y se requerían meses enteros, a pequeñas jornadas, para semejante trayecto.

Raga subsistió durante largos siglos, exactamente hasta 1224. Tenía entonces, se cuenta, cerca de un millón de habitantes. En esa fecha, Koublai Khan, a la cabeza de la invasión mongólica, se apoderó de ella y la destruyó por completo. Masacró a toda la población, elevó pirámide de cabezas cortadas, y se alejó dejando tras de sí la soledad. Sin embargo, han subsistido hasta nuestros días importantes vestigios de los muros que cercaban a la ciudad y de la ciudadela, en forma de enormes montículos de adobes, que se elevan en ciertos sitios a diez o doce metros de altura. El recuerdo de los esploradores de Raga se ha mantenido vivo entre los persas, que la llaman Rei.

SHAH-ABDUL-AZIM

Sobre su sitio existe una mezquita, considerada como una de las más venerables de Persia, y que abriga la tumba de un santo personaje, de raza real, llamado Shahzadé Abdul-Azim. En los alrededores, otros piadosos creyentes se han hecho sepultar, y la mezquita de Abdul Azim se ha convertido en el centro de una perergrinación muy frecuentada. De léjos, se perciben los minaretes y la cúpula del santuario, enteramente dorados, que centellean a través de los árboles. Pero es preferible que los europeos no se acerquen. Su sola presencia despertaría la animosidad de toda una población de "mollahs" con turbantes blancos, negros o verdes, según su grado de santidad, que les harían pasar un desagradable cuarto de hora.

Una ancha calzada une a Teherán con el santuario de Shahzadé Abdul-Azim. Todos los Viernes se puede contemplar el pintoresco espectáculo de los ciudadanos que allí van a cumplir con sus devociones. Muchos de entre ellos llegan con los [illegible] desnudos, principalmente las mujeres, que atribuyen a este santo musulmano el poder de hacer cesar la esterilidad.

EL ACHOURA

Si las costumbres de los persas son más suaves que las de los turcos, han conservado, sin embargo, un fondo de fanatismo que se despierta a lo menos una vez al año, en el momento del Achoura. Se designa con este nombre una fiesta que conmemora el décimo día del mes de Moharrem, aniversario de la muerte de Hassan y Hussein, hijos de Alí, nietos, por consecuencia de Mahoma. Fueron muertos en un combate con el ejército del Kalifa, bajo los muros de Kerbela en Mesopotamia, el año 680 de nuestra era

Como el calendario religioso persa es lunar, Moharrem puede caer indiferentemente en cualquiera estación. El día del Achoura, largas procesiones expiatorias recorren las calles de la ciudad. Sólo los hombres toman parte en ellas. Los menos ardientes se contentan con golpearse el pecho, gritando: Husseini, ¡Hassan! Los verdaderos fanáticos se envuelven en una larga camisa blanca, se arman con un gran cuchillo, y, reunidos en grupos, acompañan el cortejo cortándose la frente con su arma. La sangre brota por todas partes. No es raro que ciertos energúmenos mueran agotados por las heridas. Es un espectáculo repugnante que basta con haber visto una vez en la vida. Por otra parte, el día del Achora, los no musulmanes, de cualquiera religión que sean, permanecen de ordinario encerrados en sus casas o contemplan el desfile a través de las persianas corridas.

Nuestros lectores han tenido ocasión de conocer, a través de los artículos que ha publicado "La Nación", y que son escritos por un viajero de una gran cultura, que ha querido mantenerse en el incógnito, la vida y las pintorescas costumbres del Oriente. Este es el cuarto de los artículos que publica nuestro diario, y en él se puede admirar una curiosa descripción de las residencias de los soberanos de Persia y de las incidencias a que daba lugar la época del veraneo real.

Muebles

buenos con facilidades de pago.

MUEBLERIA MUNDIAL

Bandera 540

UN OBSEQUIO DE

Artefactos eléctricos

— HACE LA —

Cía. de Tracción y alumbrado de Santiago

VEA EL CONCURSO DE COMBINACIONES DE LA

REVISTA

DON FAUSTO

BAYER
Guayacose
Guayacose

es el más eficaz preventivo y el remedio que da mejores resultados en todas las afecciones graves de los órganos respiratorios (tos, bronquitis, catarro bronquial, pulmonía y tuberculosis pulmonar); su acción se traduce enseguida en una disminución de la tos, llegando a desaparecer ésta y facilitándose la expectoración.

La Somatose que contiene el preparado contribuye a aumentar el apetito, el peso del cuerpo y las fuerzas.

Guayacón M. R. a base solución de Sulfoguayacolato cálcico en somatose líquida aromatizada. Cruz Bayer, M. R.

PARA LOS NIÑOS

EN POS DE SUS NIDOS

Los primeros tañidos del "Angelus", tardos, emotivos, cansinos, aparon los sones que arrancaba de su rústica flauta el pastorcillo... Venían del campanario del pueblo, junto con los pajarillos que volaban a sus nidos. La tarde, contemplaba impertérrita, el agonizar sangriento del astro rey trás los rocosos picachos lejanos. Las avecillas, azotadas por el cierzo vespertino, tendían sus alas, en busca del árbol guardador de sus nidos y huían tan rápidas que no proyectaban siquiera una sombra.

Paseaban sus grandes sombras los triles, más diminutas, los chincoles, y las suyas, teóricas e indecisas las lechuzas, que se perdían en lontananza, cual absorbidas por el horizonte ya confuso...

Y anidaron en ese corazón rudo las notas del "Angelus", cual un tropel de arpegios... Y como haciendo eco a esos tañidos místicos, una oveja berreó lánguidamente a la primera estrella que brilló en el cielo...

MONGOL AFFI.

ALBUM INFANTIL.—

Eliana Silva Bezanilla (Foto Heffer.)

ACADEMIA MODELO de CORTE y CONFECCION

Circula la siguiente invitación:

La directora de esta academia invita a usted y familia a visitar la exposición de trajes confeccionados por las alumnas.

Estará abierta durante la presente semana.

ESTADO 363

LA VENTANA

por CONSTANCIO C. VIGIL.

Qué sería sin mí la casa?... Cueva con el agujero de la puerta; cueva como las cuevas de los animales. Soy la gran diferencia entre la habitación del hombre y la que tienen las fieras y toda clase de alimañas. Ventana significa humanidad en la vivienda; significa arte, adorno, encanto, poesía.

Por el agujero o puerta entran y salen los seres y las cosas: por mí entran y salen las miradas, los deseos, los pensamientos: lo más puro del mundo.

Por mí entran las imágenes, la luz, el aire puro, la fragancia de las flores; lo más exquisito de la tierra.

Por mí se ven los árboles y las montañas, las plantas y los pájaros, la tempestad y el arco iris.

Soy ojo abierto sobre la inmensidad que rodea a la morada del hombre.

Cerrada, dejo pasar, a través de los cristales, la forma y el color de los seres y las cosas.

Si los que viven en la casa no tuvieran alma, yo no existiría; pero el alma necesita la ventana y se asoma a ella.

¿Cómo puede pensar la puerta que me aventaja?...

Una linda ventana es el mayor atractivo de una casa. Da la impresión de que allí viven la alegría y la dulzura. Se me adorna con enredaderas, con claveles y geranios; se asoma a mí la señorita de la casa...

Cuando la gente sea lo bastante buena para no infundir temor a los pájaros, será un encanto verlos y oírlos saltando alegremente entre mis rejas.

ADVERTI EN ALGUNOS SABIOS

Advertí en algunos sabios el candor de los niños, y todos los días vemos ignorantes que se consideran el centro del universo. Esta es la ilusión común. Hasta el barrendero de la calle la siente como todos, y se deriva de que sus miradas redondean en torno suyo la bóveda celeste y le dejan por lo tanto, en el centro del cielo y de la tierra. Acaso los que meditan mucho destruyen este error. La humildad, que no abunda entre los doctos, aun es menos frecuente entre los ignorantes.

ANATOLIO FRANCE.

PREFERENCIAS

Un general francés le pregunta a un salvaje africano:

—¿A quién prefieres: a los alemanes o a los franceses?

—A los franceses, señor.

—Muy bien, muy bien; ¿y por qué?

—Porque tienen la carne más tierna.

¡Oh! Goyito

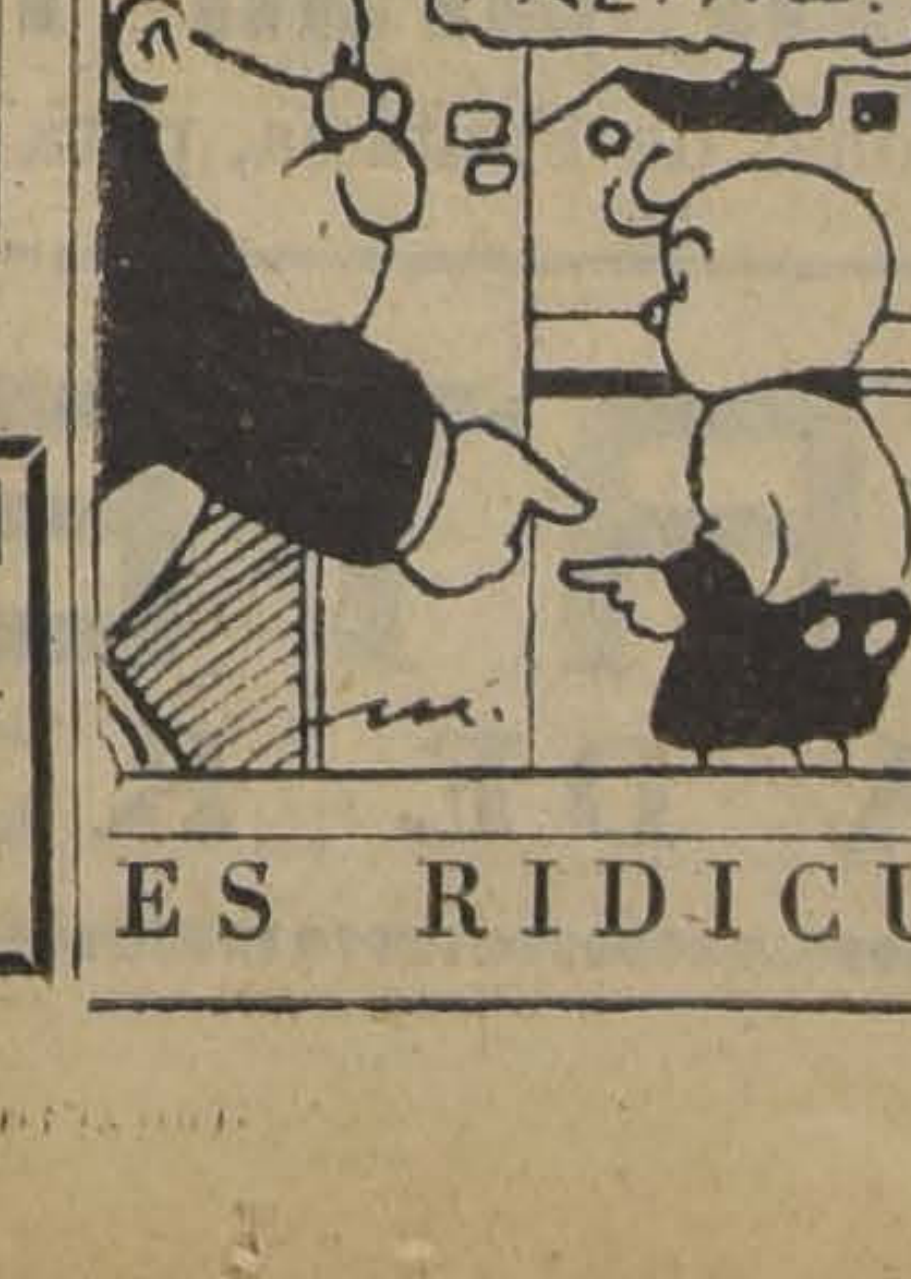
VAS A SALIR A JUGAR CON ESOS AGUJEROS ATRAS?
¡NO! CON LOS HINITOS DEL FRENTE!

LA PERSEVERANCIA

Una de las virtudes que más raras parecen, por lo poco que se ejercitan, aunque nadie está imposibilitado de ejercitarla es la perseverancia o espíritu de continuidad. La poseyeron en grado heroico cuantos hombres eminentes dejaron huella en el mundo, y por su eficacia en el resultado y calidad de la obra emprendida puede compararse el cerebro del estadista a la espada del soldado y al secreto del inventor. Es la perseverancia al talento lo que el vapor a la locomotora, esto es, la energía por cuyo impulso efectúa la máquina el trabajo mecánico para que fué construída. La mucha perseverancia con poco talento adelantará en los caminos de la vida al mucho talento con poca perseverancia. No es posible desviar de su propósito al perseverante. Despojadle de su hacienda, y hará espuelas de su pobreza. Encerradlo en una cárcel, y escribirá el "Quijote".

MARDEN

PROTESTA

Representábase en un teatro de provincia la famosa tragedia de Shakespeare "El rey Lear".

Al aparecer el artista encargado del papel de protagonista— que, como se sabe, figura ser un anciano de barba y cabelos blancos— gritó uno del paraíso:

—¡Abusadores!... ¡Hacer trabajar a un viejo semejante!

EXCELENTE COLOCACION

—Por fin encontró nuestro amigo Belarroba una buena colocación. Está en una oficina como el pez en el agua.

—¿Y qué hace allí?

—¿No te lo dije? Lo que hace el pez en el agua. ¡Nada!

A CADA CUAL LO SUYO

—Y usted ¿qué es?— le pregunta un señor a un joven que le ha sido recomendado.

—Soy poeta, señor— le responde.

—¿Conque poeta? Ya conozco yo esa clase de inútiles. Tengo un mano poeta.

—Entonces, estamos iguales, señor; porque yo también tengo un hermano que es todo un imbécil.

EL LABERINTO

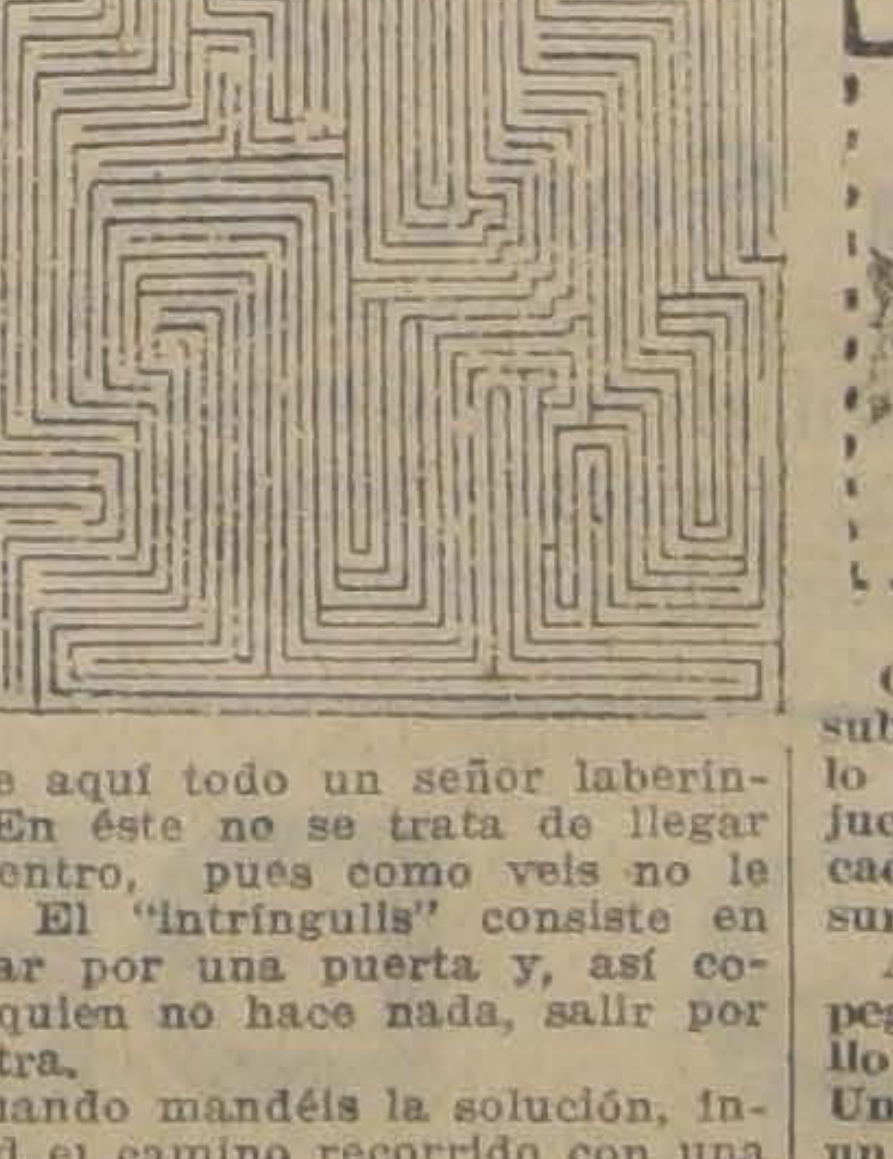

He aquí todo un señor laberinto. En éste no se trata de llegar al centro, pues como veis no le hay. El "intríngulis" consiste en entrar por una puerta y, así como quien no hace nada, salir por la otra.

Cuando mandéis la solución, indicad el camino recorrido con una línea de puntos.

COLABORACION

A esta página pueden enviar nuestros jóvenes lectores sus producciones, ya sea en prosa o verso, de índole literaria o educacional; pero siempre que sean originales y de corta extensión.

Es condición importante que dichos artículos no contengan nada inadecuado para los niños.

Deben remitirse a PAGINA DE LOS NIÑOS, "LA NACION", CASILLA 81-D.

En una galería especial publicaremos las fotografías de los autores de las mejores composiciones en prosa o verso, que se inserten durante el mes.

Publicamos la fotografía del señor Raúl Muñoz C.; que bajo el pseudónimo de Mongol Affi obtuvo uno de los puestos de honor en uno de los concursos anteriores.

Raúl Muñoz C. (Mongol Affi), autor de "Ilusiones, recuerdo y Esperanzas"

LA INVENCION del SETIMO ARTE

El invento de la cinematografía es la resultante de una serie de trabajos realizados paralelamente por varios sabios de distintas partes del mundo. Jaussen, Ducos du Haron, Reynaud, Labrely, Monkoven, Eastinan, Mybridge y Edison son los precursores y generadores de la idea madre. Atendiendo los descubrimientos de Marey Bouly y Demeny, los hermanos Lumiére hicieron construir el primer aparato cinematográfico práctico y realizaron la primer sesión de cine en París, el 25 de Diciembre de 1895.

NUESTRO JUGUETE SEMANAL

¡ABAJO, CURIOSO!

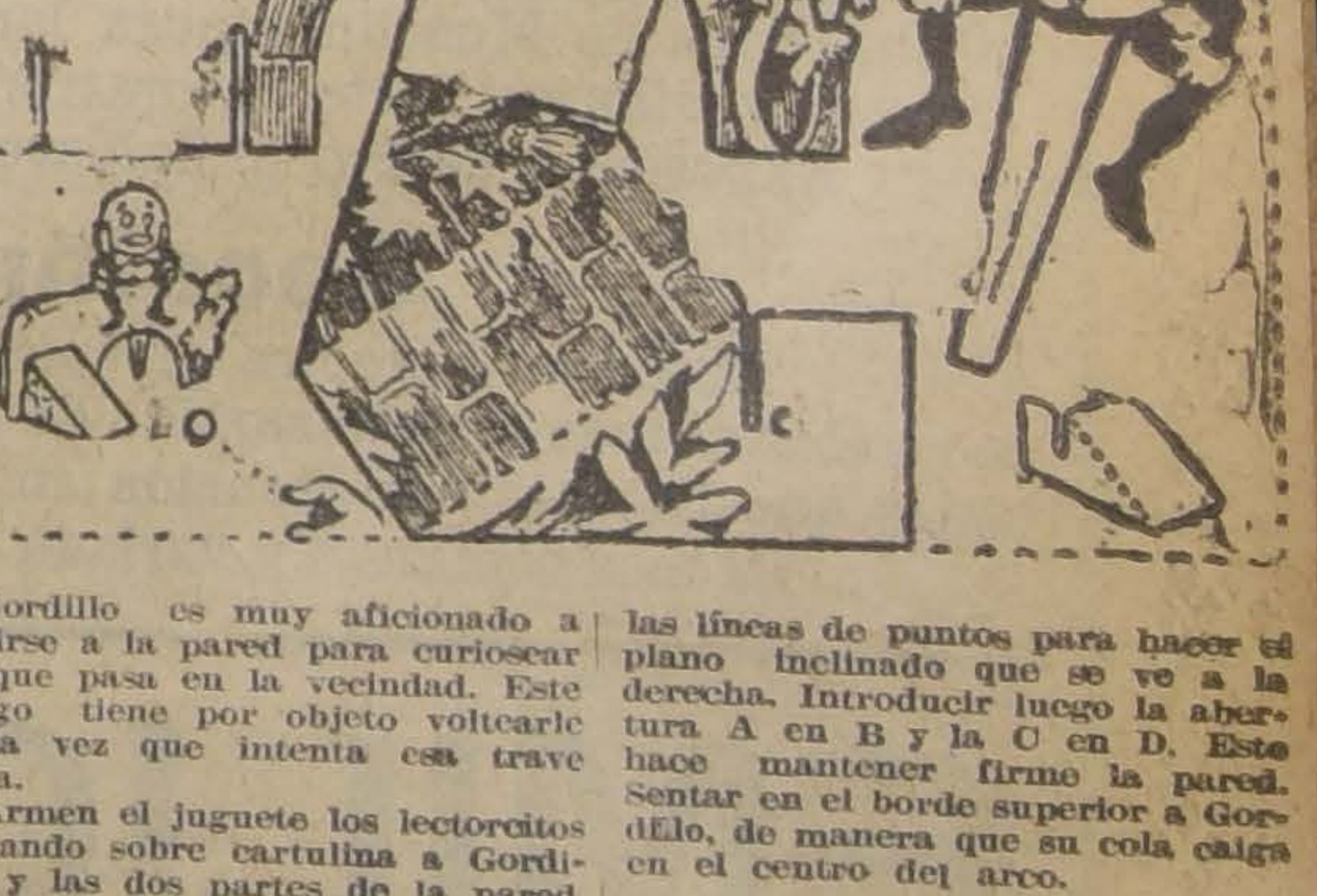

Gordillo es muy aficionado a subirse a la pared para curiosear lo que pasa en la vecindad. Este juego tiene por objeto voltearle cada vez que intenta esa travesura.

Armen el juguete los lectorcitos pegando sobre cartulina a Gordillo y las dos partes de la pared. Una vez recortadas se abren con un cortaplumas las hendiduras A, B, C y D. Dóblese en aristas por las líneas de puntos para hacer el plano inclinado que se ve a la derecha. Introducir luego la abertura A en B y la C en D. Esto hace mantener firme la pared. Sentar en el borde superior a Gordillo, de manera que su cola caiga en el centro del arco.

Arrojar una bolita desde cierta distancia, tratando de tocar esta cola, lo cual hace caer al curioso.

ES RIDICULO QUIEN QUIERE PARECER LO QUE NO ES

DESCIFRE ESTE GLIMERICK

ENVIE LA SOLUCION Y GANARA $ 10.— LOS GLIMERICKS ORIGINALES TIENEN UN PREMIO DE $ 5. EN QUE CONSISTE ESTE JUEGO

El GLIMERICK, una vez resuelto y completo, es una estrofa de cinco versos, de los cuales riman los dos primeros y el último, y el tercero con el cuarto. La persona que propone un GLIMERICK deja en blanco las terminaciones de los versos y las reemplaza por su significado aproximado. Las definiciones de la palabra o palabaras, que se omiten están entre paréntesis.

No ponga atención sobre el número variable de los puntos que se han publicado en los distintos versos, pues esto sólo indica la falta de una o más palabras y no el número de letras de que constan.

GLIMERICK N.o 89.— POR E. GONZALEZ S.

Le dijo el sonso de .. .. .. (Nombre masculino)
A la bella .. .. (Nombre de mujer)
"Dame una de tus .. .. (Cabellos)
Y ella con candor .. .. (Sencillez)
Desde el balcón le tiró .. .. .. (Cabellera postiza)

BASES DEL CONCURSO

Premiaremos con 10 pesos la solución que resulte favorecida en el sorteo de las soluciones correctas.

Los GLIMERICKS originales que nos envíen los lectores y que se publiquen, serán premiados con 4 pesos. Es indispensable que vengan acompañados de las soluciones correspondientes.

Junto con la solución debe incluirse uno de los cupones especiales que se publican para este puego.

En el sobre escriban:

JUEGO EL GLIMERICK.— "LA NACION".— CASILLA 81-D.

—CUPON—

JUEGO GLIMERICK - "LA NACION"

RESULTADOS DE LOS ENTRETENIMIENTOS DEL DOMINGO ULTIMO

PALABRAS CRUZADAS.— POR HILDA.— SOLUCION.

1. Así.— 2. Das.— 3. Alí.— 4. Atera.— 5. Medoc.— 6. Osada.— 7. Ro.— 8. Iota.— 9. Abas. — 10. Ox.— 11. Ca.— 12. En.— 13. Na.— 14. Ba.— 15. At.— 16. Lo. —17. Ron.— 18. Uro.— 19. Espartaco.— 20. Acá.— 21. Ana.— 22. Por.— 23. Opa.— 24. Lar.— 25. Pa.— 26. Obl.— 27. Cía. — 28. Os.— 29. Ur.— 30. Piroscafo.— 31. Dí.— 32. Sí.— 33. Lot. —34. Fez.— 35. In.— 36. Sea.— 37. Gro.— 38. Ayo.— 39. Ico.— 40. Amo.— 41. Alomancia.— 42. Mus.— 43. Aam.— 44. Do.— 45. Es.— 46. As.— 47. Oc.— 48. Id. —49. Oí.— 50. En.— 51. Oxea. —52. Laud.— 53. El.— 54. Ideal. —55. Musco.— 56. Anido.— 57. Aal.— 58. Tua.— 59. Asa.

1. Atoar.— 2. De.— 3. As. — 4. Arc.— 5. Man.— 6. Osa.— 12. En.— 14. Bot.— 19. Eclíptica.— 22. París.— 24. La.— 25. Pus.— 33. La.— 40. Ain.— 42. Monda. — 43. Ad.— 44. Dei.— 46. Aam. — 48. Ida.— 60. Se.— 61. Oído. —62. Emeu.— 63. Ea.— 64. Ir.— 65. Ro.— 66. Sé.— 67. Al.— 68. Ain.— 69. Sol.— 70. Esa.— 71. Ola.— 72. Trí.— 73. Aba.— 74. Mas.— 75. Ut.— 76. Ad.— 77. Raposería.— 78. Su.— 79. So.— 80. Nao.— 81. Ca.— 82. Caa.— 83. Raa.— 84. Clo.— 85. Ica.— 86. Onicofima.— 87. Tu.— 88. Za.— 89. Na.— 90. La.— 91. Rosa.— 92. Yola.— 93. Os.— 94. Idolo.— 95. Rodio.— 96. Moeda. —97. Axo.— 98. Sin.— 99. Ilo.

FIDEL R. SANTELICES R. y Cía. Ltda.
CONSTRUCTORES
CALLE LA BOLSA 47 —:— CASILLA 13237
DIRECCION TELEGRAFICA: "FISANCO".
SE ENCARGAN DE LA CONTRUCCION Y REPARACIONES DE EDIFICIOS.
Compra - venta, Arrendamiento y Permuta de Propiedades
URBANAS Y RURALES
ADMINISTRACION DE PROPIEDADES

"EL PAVO", POR TITAN

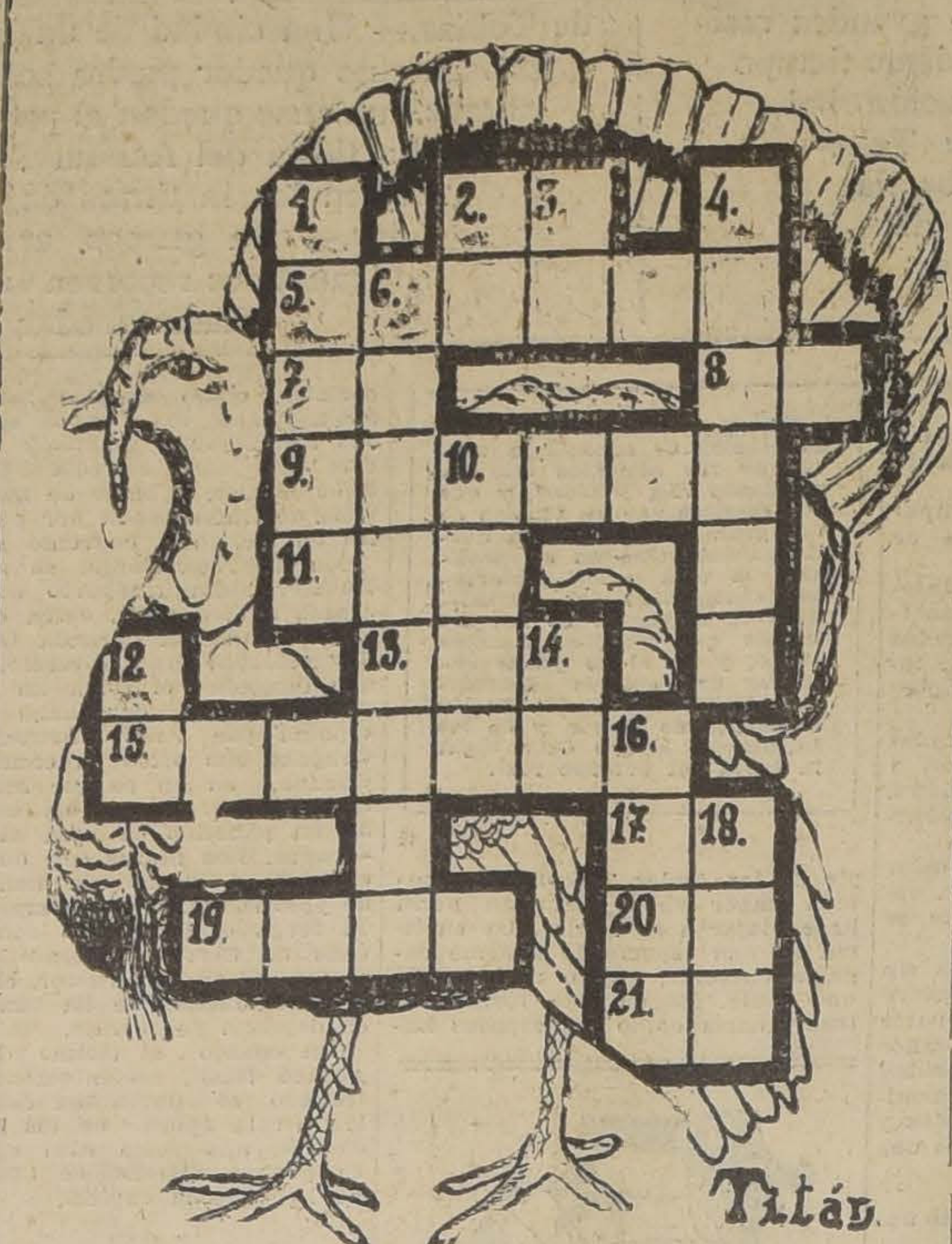

PUZZLE N.o 59.— SOLUCIONES HASTA EL SABADO PROXIMO.— $ 10 DE PREMIO.— REFERENCIAS

HORIZONTALES

2. Forma verbal.
5. Aloe. Jugo resinoso extraído de dicha planta.
7. Símbolo químico del sodio.
8. Interjección.
9. Nombre femenino.
11. Cada uno de los dioses del hogar.
13. Artículo definido.
15. Ciudad del Sur de España.
17. Pronombre posesivo apocopado.
19. Animal solípedo de orejas muy largas.
20. Es necesario para venir.
21. Divinidad egipcia.

VERTICALES

1. Cuerpo esponjoso donde las abejas guardan la miel.
2. Apercibí, noté.
3. Preposición inseparable que expresa separación.
4. Movimiento penoso y violento del estómago que excita los vómitos.
6. Especie de lagarto, muy tímido y de color muy variado, según donde se críe.
10. Laorar terrenos
12. Nota musical.
14. Afirmación.
17. Príncipe árabe.
18. Deseo de venganza.

Se recibieron 123 soluciones, de las cuales 41 resultaron exactas.

Sorteado el premio de $ 10, correspondió a la solución de Pablo Céspedes S., San Bernardo.

GLIMERICK N.o 8

SOLUCION

Una dama a su **PUPILA**:
—¿Sabes describir un **GORILA**?
—Claro, si no **ME OLVIDO**.
Hay en él notable **PARECIDO**
A usted, doña **PETRONILA**.

Soluciones recibidas: 233; buenas: 88.

Resultó favorecida con el premio la solución de **María Luisa Latorre N.**, Catedral 2462.

NOTA: Las personas favorecidas pueden pasar a retirar sus premios a esta Empresa, de 7 a 8 P. M., los días Lunes, Miércoles y Viernes, debiendo comprobar bedidamente su identidad.

Rere.— Torneo Departamental

Auspiciado por el conocido y entusiasta campeón internacional señor **Alberto Conejeros S.**, se llevó a efecto el mes próximo pasado este interesante torneo departamental en el Club Social de **Yumbel**, participando 12 entusiastas aficionados de ese departamento.

El triunfo, después de reñida lucha lo obtuvo don **José del Rosario Novoa**, sobre el señor **Eutemio Negrete**, que ocupó el segundo lugar haciéndose ambos acreedores a las medallas graciosamente donadas por el señor **Alberto Conejeros** como primer y segundo premio.

Próximamente publicaremos la nómina de los participantes con el cuadro y resultado del torneo.

Partidas por correspondencia

Valparaíso-Santiago

Entre los distinguidos aficionados, señores: **Antonio Rodríguez** y **Alejandro Pera**, de Valparaíso y Santiago, respectivamente, se ha concertado este interesante match a dos juegos cuyas primeras jugadas damo a continuación

R. Rodríguez	**A. Perea**
1 P 4 D.	1 P 4 D
2 P 4 A D.	2 C 3 A. R.
3	
A. Perea	**A. Rodríguez**
P 4 D.	P. 4 D.
P 3 R	

El señor **A. Rodríguez**, deberá contestar:
3 Blancas y 2 Negras.

Santiago. — Las Cabras

Prosiguen con todo entusiasmo disputándose por intermedio de nuestras columnas el campeonato por Santiago de 1924, los señores **Pedro Montt Videla** y **Luis Muñoz.**

El estado de sus respectivos tableros es el siguiente:

P. Montt	**L. Muñoz**
1 P 4 R	P 4 R
2 P 4 D	P x P
3 A 4 A D.	C 3 A D
4 C 3 A R	A 4 A
5 C 5 C	C 3 T R
6 C x P A	C x C
7 A x C J	R x A
8 D 5 T	P 3 C
9 D x A	P 4 D
10 O - O	P x P
11 T 1 R	T 1 R
12 A 4 A	P 3 T D
13 C 2 D	

L. Muñoz	**P. Montt**
1 P 4 R	P 3 R
2 P 4 D	P 4 D
3 C 3 A D	P x P
4 C x P	C D 2
5 C 3 A R	C R 3
6 C x C.	C x C
7 C 5 R	D 4 D
8 A 3 R	A 3 D
9 P 4 A R.	C 5 R
10 A 4 A	D 4 T
11 P 3 A	C x P
12 P x C	A x C
13	

La escalera N.o 23 Solución.

Jugada clave D 8 T., en 8 pugadas.
Soluciones bien:
V. Villegas del H., J. S. Wood, Luis Muñoz, E. Villegas del H., A. Rodríguez.
Soluciones malas:
E. Raab y José Muz.

PROBLEMA N.o 24, "LA NACION"

NEGRAS

Negras

P 2 D
R 3 D
P 4 C D
C 6 C D

4 piezas

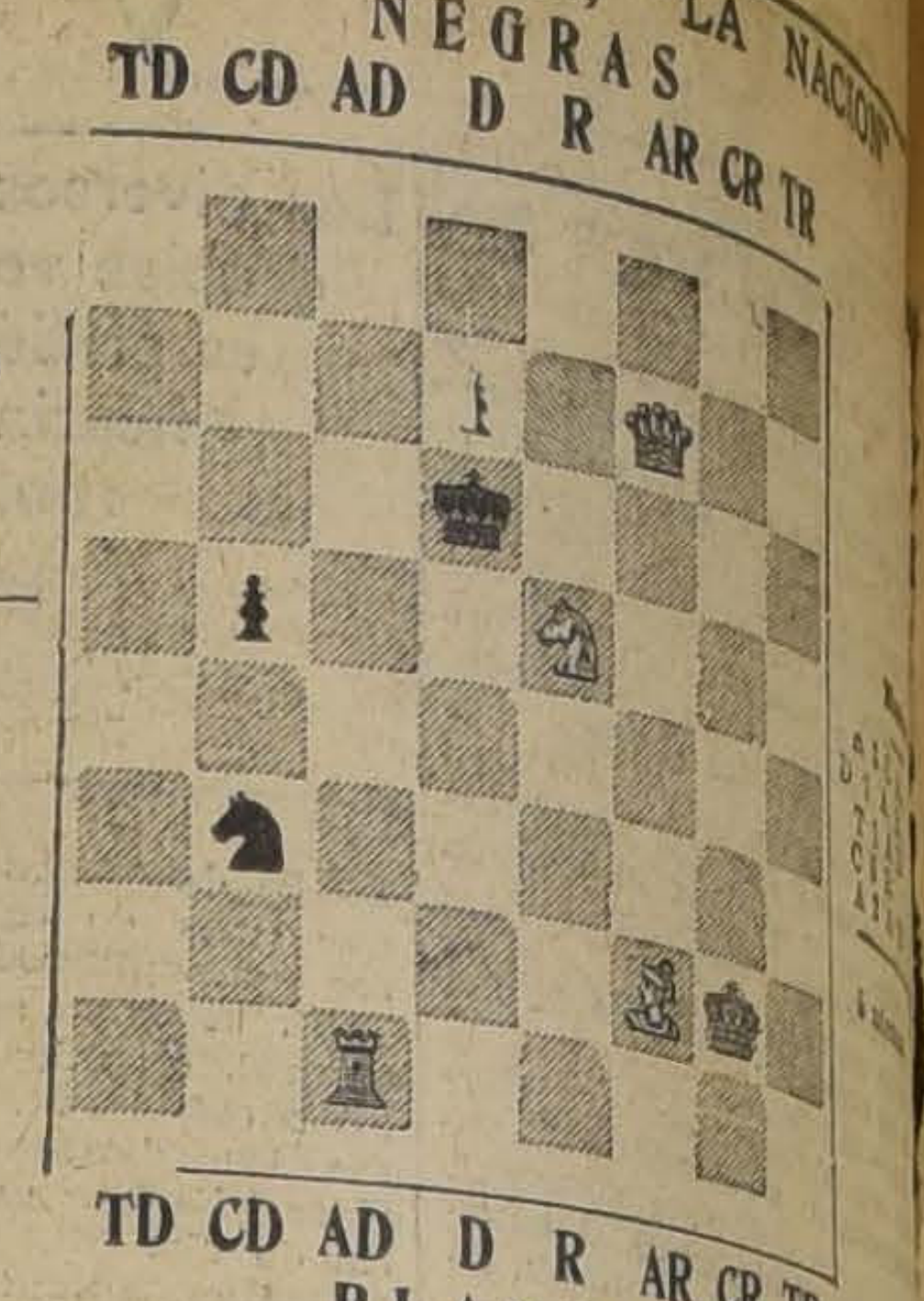

BLANCAS

Mate en tres

Soluciones con variantes hasta el Jueves a noche.

Escalera N.o 18 "Los Tiempos"

Habiéndose publicado solamente el Domingo este problema, hemos aceptado las soluciones llegadas el Jueves y Viernes, jugada en clave:
C 6 T, 8 jugadas.
Soluciones bien:

Ramón Olivares Lara, F. Angulo, E. Raab, A. Rodríguez, E. Villegas, L. Muñoz, V. Villegas.
Soluciones malas:
J. S. Wood en 13 y J. L. Muz, en 4

Desarrollo de don L. Muñoz

PROBLEMA 18 "LOS TIEMPOS"

Mate en 8

1. C 6 T si R 1 T.
2 D x P si R x D.
3. T 6 C si R x T
4. T 1 C si R x C.
5. A 7 C si R 4 T.
6. T 5 C si R 5 T.
7. C 3 A si R 6 T.
8 T 3 C mate.

PROBLEMA 23 "LA NACION"

Mate en 3

1. D 8 T si R 1 C.
2 C 7 D si D x C.
3. A x P si R 1 T.
4. A 1 C si R 1 C.
5. T 8 T si R x T
6. D 1 T si D 5 T.
7 D x D si R 1 C
8. D 7 T mate.

Ajedrez anecdótico

Una anécdota de Lasker

Encontrándose cierto día el doctor Lasker, campeón del mundo, presenciando una partida de ajedrez, en una cervecería de Berlín, sin ser reconocido, se permitió hacer algunas observaciones, lo que parece ser que disgustó al vencedor, uno de esos gallitos que suelen existir en las tertulias de ajedrez, acostumbrados a jugar dando la ventaja de una pieza contra jugadores inferiores, por lo que se consideran unos maestros indiscutibles, y tras breve discusión, invitó a hacer una partida al doctor Lasker. El campeón se sentó frente al tablero, y con gran asombro observó que su contrincante tomaba las blancas y retiraba su
la dama.

Lasker no dijo nada; pero
puso divertirse a costa de su
doso, y dió comienzo la partida
de las primeras jugadas
estaba de parte de las blancas
campeón se defendía torpemente

Los espectadores
una gran admiración por el
jugador, quien logró, al fin
te a su contrario. Entonces
Lasker, con una gran
explicó:

—Es evidente. Usted
siempre, lo mismo a mí que
más, porque usted juega
una pieza menos, y ésto es
taja para usted, pues de
ra tiene una preocupación
ted no debe pensar en esa

—¡En mi vida he oído
más grande! replicó el
es una tontería! ¿Cree usted
ventaja es mía jugando con
za menos?

—¡Naturalmente! respondió
peón. Y estoy dispuesto a
trárselo.

—¿Qué dice usted?

—Que no tengo inconveniente
darle a usted ahora mismo
llo, en la seguridad de que
debo ganar yo.

Y de nuevo volvieron a
los jugadores frente a frente
esta vez fué el doctor Lasker
retiró su caballo. El campeón
plegó toda su ciencia y en
gadas el campeón derrotó
mente a su vanidoso
dejando a todos en la más
de las dudas con esta lección

PROPIETARIOS

Lancen a sus arrenda
rosos por intermedio de
Wilson, Meza
y Cía.
Abogados y Corredores
Administración de
asegurando el aumento
entradas.
AGUSTINAS 114

3 DIAS DE GRAN LIQUIDACION

VARIOS LOTES DE SALDOS A PRECIOS MENOS DEL COSTO

ACONSEJAMOS A NUESTRA DISTINGUIDA CLIENTELA, APROVECHAR ESTA OCASION QUE LE REPORTARA UNA ECONOMIA MUY APRECIABLE

Sección Casimires para Caballeros

1.er lote.— 50 colores distintos dibujos nuevos, valor de $ 38, liquidamos el metro al único precio de.......... $ 25.00
2.o lote.— Compuesto de fines de piezas, valían $ 45 el metro, rebajados, metro a 29.00
3.er lote.— 15 piezas de casimir rica clase, lo mejor que se fabrica en Inglaterra, algunos con hilos de seda valor $ 56, al íntimo precio de 38.00

Hemos de prevenir que son todas telas recién llegadas, por consiguiente no se trata sino del mejor surtido de la temporada.

Sección Lanas para Señoras

LIQUIDAMOS TOTALMENTE:
Dos Saldos de Popelina de pura lana finísima, recién llegada, en 10 colores, de última moda a $ 16, y.......... $ 12.00
Un lote de Popelina "Covert Jaspeado" 6 colores, lo más en boga, a. 20.00
1,000 metros de Muselinas pura lana "Merinos", lindas disposiciones, dibujos "Arts decoratifs" y creados especialmente para la Exposición de París. Saldaremos metro desde 6.50

Sección Sederías

Tendremos precios excepcionales durante esta liquidación; acabamos de recibir el más selecto surtido de Muselinas y Georgetts, con guardas estampadas que llamarán la atención en la presente temporada.

El más completo y variado surtido en plaza.

Sección Algodones para Vestidos

Varios lotes de lindas fantasías serán ofrecidos a precios irrisorios
$ 1.5
Crepés de hilo mercerizado, colores nuevos en 100 cm., a ....
1.6
Crepelina varios tonos, a ....
1.9
Crepelina, lindas fantasías, a ....
1.5
Muselinas de hilo doble ancho, a 2.9
Rico velo de hilo con dibujos pastillas de mucho gusto, a 3.0
Crepé bordado, doble ancho, un pequeño saldo 6.0
Crepé Marrocain fantasía, rica clase ....

SECCION BLANCO

Todo nuestro inmenso stock será rebajado en esta ocasión.
Un saldo de damasco blanco italiano para manteles a $ 9.50, 8.50 y. $ 7.5
Brillantina blanca calidad extra, a 2.9
Opalina para ropa interior, varios colores, desde 1.9
2,000 metros Crea Inglesa "Sin apresto", a 3.7

TERMINAREMOS ESTA LIQUIDACION EL DIA MIERCOLES, CON

Un Gran lote de Retazos

en Algodones de Fantasía, para vestidos de niñitas, adornos de trajes, etc.

EMILIO DELPORTE & CIA.

BANDERA ESQUINA DE ROSAS

CRONICA MEDICA DE ACTUALIDAD

por SANIN.

CULTURA, VACUNACION Y PARALISIS GENERAL

Arturo Ameghino

Con motivo de un artículo en el que Kraepelin estudia el problema del [illegible] entre parálisis y civilización.

L. Daraszkiewicz publicó recientemente un trabajo sosteniendo que la sífilis no conduce a la parálisis mientras los correspondientes sujetos no estén infestados por la vacuna.

De este modo se explicaría el desarrollo de la parálisis en los pueblos civilizados y su escacez en los incultos, así como sifilíticos.

El autor cree, que ante un aafirmación tan rotunda, son pertinentes las siguientes prevenciones:

1.a — La hipótesis de Daraszkiewicz está fundada en hechos de observación.

2.a — No es sólo original de dicho autor sino [illegible] inteligencias concibieron casi sumultánea, aunque independientemente.

3.a — Ha tenido la virtud de mover al opinión de los más conspicuos psiqniatras alemanes.

Apoya Daraszkiewicz su tesis en [illegible] al descubrimiento de Jnner aparece la parálisis general, y desde entonces vacunación y difusión geográfica de aquélla son fenómenos que guardan proporción directa.

Así, la cultura se traduce directamente en vacuna e indirectamente en parálisis general.

En prueba de ello, cita los siguientes hechos:

Nunca ha visto a un paralítico general con hoyos de viruela, no obstante haber encontrado en esas condiciones enfermos mentales de otras clases y habitantes sanos del país.

Nunca ha visto a un paralítico general que no presentara cicatrices de vacuna.

Nunca ha visto un sifilítico no vacunado enfermo de parálisis general.

La prálisis general es relativamente rara en las mujeres, circunstancia que puede responder, entre otras causas, a que ese sexo femenino es menos vacunado que el opuesto.

Pero cunado la vacunación es más excesiva entre las mujeres, como que sucede donde abundan las obreras, aumentan los casos de parálisis femenina.

Nunca ha encontrado un paralítico general entre los rusos cuyas creencias les impiden vacunarse; y entre los bosnios mahometanos que profesan estas mismas creencias la parálisis general es más rara que entre los cristianos católicos griegos.

Opnina el profesor citado que en las poblaciones no vacunadas e infectadas de sífilis, se efctúa, mediante la viruela y en menor grado mediante otras enfermedades febriles una especie de terapéutica febril preventiva.

Desde que la población s incapaz de enfermar de viruela, pierde también la protección absoluta contra la sífilis.
la parálisis.

También da otra explicación diciendo que la transformación que determina en los humores del cuerpo el proceso de la inmunización engendra un campo propicio para que la infección sifilítica progrese hasta la parálisis, o bien para que se forme un especio de simbiosis entre los espiroquetos y virus accina qu cambie el caracter de aquéllas.

Finalmente, deduce de su hipótesis que una terapéutica basada en la provocación de la viruela podría producir los mejores resultados. (Revista de la Asociación Médica argentina Mayo, Juino de 1926).

RESULTADOS DE LA RADIOTERAPIA DEL ASMA

Martín Miranda Gallino

En Junio de 1925 presentó el autor en colaboración con Malter Terrada, la primer comunicación a la Sociedad de Medicina Interna sobre los resultados obtenidos por ellos con el tratamiento radioterápico del asma.

He aquí la estadística de los 26 casos tratados por las irradiaciones sobre el bazo:

población hacia Inglaterra y aún

Desaparición total de la crisis, 12 casos —46 por 10.

Disminución de la frecuencia duración e intensidad de la crisis, 10 casos — 38 por 100.

Fracasos del tratamiento, 2 casos — 8 por 100.

Tratamientos interrumpidos, 2 casos — 8 por 100.

La mayoría de estos enfermos presentaba crisis asmática desde hacía muchos años; en la mayor parte de ellos el asma tenía más de ocho años de evolución.

Las curaciones y mejorías obtenidas se mantienen aún a la fecha desde catorce meses en algunos casos, hasta cinco meses en los que habían cido tratados recientemente.

Transcurrido más de un año de la fecha en que se presentaron estos resultados el autor expone 22 de los enfermos habían beneficiado del tratamiento.

De los 12 casos en los cuales las crisis asmáticas habían desaparecido totalmente 10 han continuado en iguales condiciones.

Algunos de ellos ([illegible]), eventualmente han presentado crisis muy benignas y de corta duración, pero no tuvieron crisis asmáticas.

Los que desaparecieron después de una sola irradiación del bazo. De estos 12 casos se mantiene pues su curación desde hace dos años y medio en dos casos desde dos años y dos meses en otros dos, y desde diecinueve a veinte meses en los ocho restantes.

De los 10 casos a los cuales se habían conseguido mejoría gran habían conseguido mejoría grandes, seis se mantienen en iguales condiciones, crisis [illegible] benignas que ceden fácilmente con los tratamientos sintomáticos comunes. De los cuatro restantes a dos de ellos se les ha vuelto a irradiar por haberse eintensificado sus crisis obteniendo en ambos casos mejorías semejantes a las conseguidas anteriormente; de otros dos no hemos podido obtener datos.

La mejoría persiste en los ocho enfermos citados desde hace 16 a 2[illegible] meses.

El autor concluye que las curaciones y mejorías obtenidas en el asma por [illegible] nes del bazo [illegible] dos y probablemente en ciertos casos definitivas, y que, [illegible] los resultados obtenidos, la radioterapia del asma es el más eficaz de los [illegible] mientos terapéuticos hasta ahora empleados en el tratamiento de este síndrome.

(La Prensa Médica Argentina, 30 de Julio de 1926).

Sobre la administración de la tuberculina por la boca. — Von Klotz pretende haber obtenido resultados apreciables dando la tuberculina por la boca. Szukéli ha administrado la tuberculina antigua a doce niños tuberculosos; dándoles dosis extraordinariamente elevadas sin observar la menor manifestación clínica, salvo en un caso; añadiendo que precisarían dosis enormes por la boca para comprobar una acción todavía incierta. El primer experimentador pretende que la tuberculina antigua es inactiva, pero que otras preparaciones que contengan alguna parte albuminoidea insoluble, sin duda algunos elementos de los cuerpos bacilares mismos, serán susceptibles de dar resultados.

A propósito de la coli-aglutinación.—Hoffmann y Pesch se han dedicado a las investigaciones referentes a la aglutinación del colibacilo. Han tomado sucesivamente el suero de individuos infectados desde algún tiempo por el colibacilo, el suero del hombre sano y el de un enfermo con afecciones infecciosas de distinta naturaleza. Se ha hecho la prueba con cultivos de coli procedente del enfermo y de otros orígenes. Los repetidos ensayos han demostrado a los autores la existencia de una reacción positiva cuya intensidad dependía sobre todo de la capacidad de aglutinación particular de cada una de las especies de coli empleadas; el contenido del suero del enfermo en aglutininas desempeña un papel bastante menos importante.

(Klin. Woche, 3 Décembre 1925)

Una nueva reacción de inmunidad para las enfermedades por espiroquetos.—Bleckemberg había notado que los tripanosomas a los cuales se añade sangre de un ratón infectada por un germen parasitario semejante se cubren de plaquetas sanguíneas. Esta reacción es consecutiva a la presencia de anticuerpos específicos en la sangre.

Esta especificidad es tan precisa que permite no solamente reconocer la infección a espiroquetos, sino también distinguir entre sí las diferentes razas de los parásitos. Por consiguiente, con esta reacción de inmunidad es posible distinguir las diferentes variedades de espiroquetos, y este concepto es particularmente útil para el estudio de la epidemiología de las fiebres recurrentes, y permite además apreciar el estado de inmunidad respecto a las infecciones por dichos gérmenes

(Zeitschrift Fur Immun. forschung und exper. Volumen 44. 1925).

Vuelven a encontrarse aquí las interminables discusiones a que ha dado lugar, sobre todo en Alemania, el empleo siempre proseguido de la tuberculina como agente inmunizante.

En Francia parece que la opinión está bien definida: el extracto glicerinado y concentrado de un cultivo de bacilos que constituye la tuberculina antigua está abandonado completamente como agente terapéutico; los accidentes a que ha dado lugar su empleo por vía subcutánea justifican esta determinación. Parece que estamos lejos de volver a utilizar esta vacuna desechada, administrándola por ingestión, pues esta nueva vía, en efecto, quizá sea susceptible de hacerla completamente inactiva.

(Munich. Med. Woche, 16 janvier 1925)

La reacción de coli-aglutinación no parece tener importancia práctica para el diagnóstico. Los ensayos que acabamos de referir tienen el interés de hacernos ver que a la vez que la riqueza de aglutininas de la sangre precisa tener en cuenta en el fenómeno de aglutinación, la fragilidad especial de cada variedad microbiana. Esto constituye una ley ya reconocida por numerosos autores que han hecho resaltar la importancia respectiva de los dos autores que intervienen en el fenómeno de aglutinación, o sea la propiedad aglutinante de los sueros y la aglutinabilidad de las élulas. Se sabía ya las variaciones de esta última dentro de las distintas razas de una misma especie microbiana.

……

Es conocido el número de espiroquetos capaces de vivir como parásitos de los animales y del hombre. Para este último no se conoce más que una docena que tengan papel patógeno particular; los otros son saprofitos o parásitos de acompañamiento en el curso de una enfermedad intercurrente. Para distinguir las diferentes especies nos apoyábamos en los caracteres morfológicos poco fijos. Las reacciones biológicas capaces de caracterizarlos son numerosas gracias a la gran sensibilidad de los animales de laboratorio para estos parásitos. La seroaglutinación, no obstante, no es puramente específica. No es lo mismo el fenómeno de Pfeiffer que pone en evidencia las lisinas contenidas por el suero de los enfermos y de los convalecientes. Por lo demás, sobre una propiedad análoga está basada la reacción estrictamente específica cuya técnica ha descrito Bleckemberg.

……

¿PUEDE INMUNIZARSE LA TRAQUEA CONTRA LOS GERMENES DE INFECCION?

Entre las vías naturales de infección (vía digestiva, vía conjuntival y vía genital), la vía traqueal ocupa un lugar bastante importante, por lo que tenemos derecho a preguntarnos si un cierto número de infecciones del aparato pulmonar no se producen por las mucosas traqueales y bronquiales.

La mayoría de los gérmenes microbianos son inhalados con el polvo de la atmósfera, y Trillat ha demostrado admirablemente que cada gotita de agua que hay suspendida en la atmósfera sirve de soporte a múltiples colonias microbanias que penetran de esa forma en las vías respiratorias.

Existe además un filtro natural representado por las fosas nasales y por el tejido linfoide perilaringeo; pero un gran número de gérmenes pueden penetrar, en el caso de inspiraciones notablemente forzosas, lejos del árbol respiratorio, **en la tráquea y en los bronquios gruesos e incluso hasta en los alvéolos pulmonares.**

¿A qué atribuir el que las infecciones pulmonares no sean más frecuentes, cuando se piensa en esta invasión microbiana que puede hacerse en masa en el árbol respiratorio? Afortunadamente que las células del epitelio de los bronquios y de la tráquea presentan pestañas vibrátiles, que oponen a los cuerpos microbianos una barrera por así decir, infranqueable.

Pero en cuanto en la mucosa se produzca una solución de continuidad, inmediatamente aquélla se trueca en vulnerable, con lo cual la infección penetra en el organismo por la vía respiratoria.

Besredka, en la revista "Les Annales" y en el "Bulletin del Instituto Pasteur, ha demostrado excelentemente y en primer lugar que la mucosa traqueal es mucho más resistente a la infección que cualquier otro tejido.

En efecto, él introdujo en un conejo bacilo paratífico B en la tráquea, y dedujo que para infectar al conejo con este microbio se necesita una dosis traqueal diez veces más fuerte que la que se emplea cuando se procede por inyección intravenosa.

Luego existe una resistencia natural de la tráquea a la infección, resistencia que puede vencerse instilando antes bilis en la tráquea. La bilis tiene por efecto desconchar la mucosa y hacerla vulnerable. Efectivamente, en un conejo al que se haya instilado bilis en la tráquea, bastará para infectarlo con la quincuagésima o la centésima parte de la dosis traqueal normal.

¿Es que puede realizarse, al nivel de la tráquea, una vacunación local que ponga al animal al abrigo de las reinfecciones consecutivas? Para resolver este problema, Besredka se ha dirigido al bacilo diftérico.

Ha tomado dos lotes de cobayos, o conejillos de Indias, animales particularmente sensibles al bacilo diftérico. Por tres veces seguidas ha instilado, en la tráquea de los animales del primer lote, bacilo diftérico muerto, es decir, una vacuna. A los animales del segundo lote les ha inyectado bajo la piel del mismo bacilo diftérico muerto. Después de un cierto tiempo, Besredka ha inoculado a los mismos animales bacilo diftérico vivo.

Los cobayos del segundo lote, que habían recibido las inyecciones hipodérmicas, sucumbieron. **No se hallaban inmunizados. Los del primer lote, que habían recibido los microbios en la tráquea, sobrevivieron y pudieron resistir a la dosis mortal.**

Vemos, pues, que se ha producido, al nivel de la tráquea, una inmunización local que ha sido establecida muy rápidamente puesto que Besredka no ha encontrado, en el suero de estos animales, los anticuerpos específicos de la infección diftérica.

La tráquea se comporta, pues, frente a las infecciones, como la piel. Cuando está normal, parece muy resistente a la infección. En cuanto se produce la menor grieta, la tráquea se convierte en vulnerable y el animal se infecta.

Acaso esta noción de inmunización local traqueal estudiada por Besredka permite introducir en la terapéutica de las enfermedades pulmonares, un nuevo método de vacunación: la vacunación por vía traqueal.

A este propósito recordaremos solamente las tentativas que han sido hechas ahora: la de Ribadeau-Dumas, con ocasión de una epidemia de grippe en la Casa-Cuna de su servicio de la Maternidad, es instructiva. El pudo contener la epidemia que diezmaba a los lactante evaporizando en la sala, caldo-vacuna de pneumococos o de estreptococos. Parece como si estos caldos, penetrando en forma de vapores en las vías respiratorias, hubiesen impregnado la mucosa traqueobronquial y la hubiesen trocado en más resistente a las infecciones secundarias que tan mortífera hacen a la grippe.

Existe ahí, no obstante, un método interesante que es susceptible de irse extendiendo a un gran número de afecciones pulmonares: pneumonía, bronconeumonía, bronquitis, asma... y acaso un día hasta a la tuberculosis.

S.

El Ferrocarril Militar

pide propuestas públicas para la provisión de carbón y durmientes para el año 1927.
BASES Y ANTECEDENTES, en la Comandancia, en Puente Alto, diariamente, de 8 a 11 A. M.

QUINCE MINUTOS DE BUEN HUMOR

LOS ANTEOJOS PERDIDOS

Cuento por MAURICE DEKOBRA

El señor Lehourlis cerró con precaución la puerta del cuarto. Eran las dos y media de la madrugada. Sobre el muelle del Ródano caía una lluvia negra y fuerte que hacía correr a torrentes el agua por las dos orillas, a la sazón desiertas. El señor Lehourlis confiaba en que por efecto del ruidoso temporal su mujer no le oiría entrar. A las dos y media, la señora Lehourlis dormiría seguramente.

El marido se despojaba con la mayor precaución de sus zapatos, cuando de repente su esposa irrumpió en la habitación. De día no era una mujer muy seductora, y por la noche aparecía más temible que nunca, con sus ojos verdosos, su barba puntiaguda y su boca desgarrada. Miró a su marido de arriba abajo, y, señalando el reloj, dijo sencillamente:

—¡Las dos y treinta y tres minutos!...

—Tienes razón, hijita mía... Pero figúrate que después de la reunión de los radicales integros fuimos a beber unos "bocks" al café de...

—Sí, sí... ¿De qué color son los cabellos de tus radicales integros? ¿Negros o rubios?

—¡Clotilde!... No supondrás...

—No supongo nada; estoy segura...

—¡Oh!

—Tengo la evidencia de que me enganas con alguien...

—¡Estás loca!... ¿Yo?...

—Mírate en ese espejo... Tu actitud inquieta... Tu aspecto de zorro, capaz de dejarse coger por una gallina... Tu manera de tragar saliva... Todo me indica tu infamia...

La señora Lehourlis avanzó hacia el culpable, que estaba sentado al borde de la silla, le lanzó una mirada despreciativa, y preguntó:

—Miserable, ¿no te basto yo?

La actitud del marido producía lástima.

—Pero, Clotilde, ¿te burlas?

—¡Un hombre como tú, engañarme!

—Te engañas, mujer; te engañas.

—No me harás creer que princesas de la sangre o mujeres del gran mundo se acomoden con tu cráneo pelado, con tu barba en punta, que parece un escobajo, y con tu boca de tiburón... Porque supongo que no tendrás la pretensión de ser bello y amado por ti mismo.

—En efecto, no soy un Adonis; pero, de eso, a convertirme en un espantapájaros, existe mucha diferencia.

—¿A que ahora salimos con que supones que les gustas a las mujeres?... ¡No!... ¡No!... Mírate en ese espejo, amigo mío... Tómalo... Fíjate en el perfil... Eres un verdadero remedio contra el amor...

El señor Lehourlis sentía que la cólera se le subía a la cabeza, y tartamudeó con cierto recelo:

—¿Y tú?...

—Sólo te faltaba eso: ser grosero.

—Es que me estás fastidiando. Yo no soy más feo que cualquier otro... Y si yo quisiera...

—Si tú quisieras, ¿qué?

—Pues haría diabluras como los compañeros... Precisamente la señora Soupirol me dice con frecuencia que tengo los ojos más hermosos del mundo...

—¡Qué tontería! Lo que tienes son ojos de sapo... ¡Pobre Don Juan de los anteojos!... ¡Me causas lástima!... ¿Te has quitado las gafas para que ella no las rompa al abrazarte?

El señor Lehourlis se puso en pie y se registró los bolsillos del chaleco. En vano buscó en ellos las gafas. Después se registró los del vestón y el pantalón, y, cada vez más inquieto, volvió del revés los del abrigo... En ninguno encontró lo que buscaba, mientras su esposa sonreía sardónicamente:

—Sin duda los has dejado en su casa.

—Los habré dejado en el café..

—Nunca dejas los anteojos en la mesa del café... En cambio, más de veinte veces los has abandonado sobre la mesa de noche... Es tu costumbre... Te conozco, miserable.

—Lo que dices es absurdo, y te repito que no te engaño con nadie, y que, sencillamente, los he dejado en la Sala Robespierre, o sea en el café del Polo Sur.

—¡Está bien!... ¡Pronto sabré a qué atenerme!...

—¿Cómo?

—Eso no te importa... Antes de cuarenta y ocho horas sabré si es verdad lo que dices.

Aunque el señor Lehourlis siguió hablando para llevar a su esposa el convencimiento de que era el más fiel de los maridos, no logró su propósito.

Cada vez más encolerizada, la señora le detuvo con un gesto despreciativo y salió gritando:

—¡Aparta, Casanova!...

* * *

Al día siguiente, el señor Lehourlis, sin hacer caso del enfado de su esposa, se encaminó al café, sonriendo irónicamente. Sus compañeros de "bridge" empezaron a mofarse de él con palabras de doble sentido.

—¿Pero, qué os pasa?... Alguna mistificación.

—No, no — protestaron los amigos a coro.

—Si os divierte darme una broma, podéis continuar. Yo no me enfado.

El señor Lehourlis no podía adivinar la causa verdadera de aquellos chistosos juegos de palabra. Era que uno de los amigos había leído en los periódicos de Lyón, y comunicado a sus compañeros, un anuncio contenido en los siguientes términos:

"La señora C. L., domiciliada en el muelle Ródano, número 133, invita a la señora en cuya casa el señor A. L., ha olvidado los anteojos, a devolverlos con urgencia por correo, si no quiere exponerse a serios contratiempos. Al buen entendedor... salud".

La señora Lehourlis no había encontrado la mejor para obtener la prueba plena de que su marido le había traicionado.

A las nueve de la mañana siguiente, el señor Lehourlis partió para la oficina sin abrazar a su mujer, que seguía muy incomodada y se había encerrado en su cuarto, esperando los acontecimientos.

A las nueve y diez, la criada llamó a la puerta de la habitación, diciendo:

—¡Señora, el cartero!

La dueña de la casa hizo pasar al funcionario y recogió varios paquetes pequeños, de formas variadas. Después de firmar el recibo abrió el primer paquete, y encontró en el interior unos anteojos. El segundo, el tercero, el cuarto, el quinto, y así sucesivamente, contenían también otras tantas gafas...

M. D.

Artículos de Escritorio GRIMM & KERN
AHUMADA 99 - MONEDA 990

UNA JOVEN SENSIBLE

Cuento por ALBERT ACREONAUT

—¡Señor, venga en seguida! La nueva empleada está llorando desde hace diez minutos. Cuando tratamos de consolarla, se ha puesto a llorar con más fuerza.

El señor Trousson, sub secretario de un ministerio, para complacer a un amigo había tomado como auxiliar a una joven llamada Margarita Lobel, quien hasta entonces habitó en una capital de provincia. Al saber que esta padecía una crisis de lágrimas, comenzó a lamentar su complacencia. Siempre abrigó el temor de ver surgir ante él dificultades imprevistas.

—Haga usted el favor de decir a la señorita Lobel que venga a mi despacho—indicó.

La joven provinciana no experimentó la menor vacilación en confesar la causa de su duelo. Lloraba porque la noche precedente había ido a un teatro donde representaban un drama y como tenía el corazón muy sensible, acordábase de todas las emociones sentidas por ella cuando Dorotea, la muchacha perdida, se casaba, tomándole por un príncipe, con el hombre que había matado a su madre.

—¡Ah!—declaró.— ¡Si usted viese lo hermoso que era aquello! Cuando volví a casa me pasé llorando toda la noche. Hasta las siete de la mañana no pude encontrar la tranquilidad... Mas aquí, cuando estaba trabajando, me pareció ver nuevamente a Dorotea... Y perdone usted, señor; es superior a mi voluntad... Es necesario que llore...

Durante todo aquel día Margarita Lobel no cesó de llorar.

El señor Trousson llamó por teléfono a su amigo y le dijo:

—Su recomendada de usted es muy gentil y muy agradable; pero me parece demasiado sensible.

Y le refirió con todo detalle lo acaecido.

A fin de consolarla, el protector le dió dos localidades para el teatro del Palais-Royal. Suponía que sólo un vodevil sería capaz de reparar los desastres del drama

Como la joven adoraba el teatro, aceptó reconocida, las localidades.

Al día siguiente, en la oficina, todos advirtieron que trabajaba de una manera tranquila. De pronto soltó una carcajada.

—¿Qué le pasa a usted?

—Nada, nada.

A simple vista se advertía que realizaba grandes esfuerzos sobre sí misma. Pero pronto le fué imposible contener su hilaridad. Recordaba las situaciones graciosas del vodevil. Dándose golpes en las rodillas y retorciéndose en el asiento recitaba diálogos que, expresados en trío, carecían de todo efecto.

El señor Trousson, a quien se dió cuenta de lo que ocurría, llamó de nuevo a su subordinada.

—Oiga usted, señorita — le manifestó.—Si esto va a continuar así no podré conservarla a usted más tiempo en mi oficina.

Ella contestó con una carcajada. Creyendo que se burlaba, el señor Trousson se indignó.

—No, señor; no me burlo de usted. Recuerdo la entrada del notario en calzoncillos. ¡Qué gracioso era aquello!

El jefe, hombre excelente, en vez de expulsar a la muchacha, optó por mostrarse indulgente. Tal vez aquella joven era demasiado sensible, porque sólo había frecuentado rara vez los teatros de París. Todos los dramas, del mismo modo que todos los vodeviles, se parecen los unos a los otros.

Acaso las próximas veces que asistiera al teatro se mostraría menos conmovida, hasta llegar el momento en que tales espectáculos la dejaran indiferente.

Por desgracia, había que creer que Margarita Lobel constituía un fenómeno.

En lugar de aminorarse, su sensibilidad, se acrecentó.

—No importa—dijo el amigo del señor Trousson.— Reconozco que semejante joven no puede ocupar un empleo en el despacho de un abogado, y, por esta causa, voy a darle otro destino, que empezará a desempeñar desde el Lunes próximo.

Se trataba de la secretaría de una Empresa de pompas fúnebres. El director lamentábase, desde hacía mucho tiempo, de las muchachas que había recibido a su servicio, y que eran jóvenes alegres que no sabían ponerse al diapasón del dolor de los clientes.

Bastaba con que Margarita Lobel fuese de vez en cuando a presenciar la interpretación de un drama para que al día siguiente se manifestara admirable en este género de comercio.

¿Cómo un viudo o un huérfano no se atreverían a regatear y discutir los precios propuestos por una empleada que tanta participación tomaba en sus dolores?

El director de las pompas fúnebres gustaba de las situaciones claras. A fin de que no surgiera ninguna sorpresa, hizo firmar a la secretaria un contrato por el cual se comprometía a ir a ver un drama, por lo menos dos veces cada semana, obligándose a no asistir a la representación de ningún vodevil.

La joven no encontró motivo alguno para negarse a esta exigencia.

Durante varios meses todo marchó de un modo admirable. Los clientes se engañaban sobre la verdadera causa de las lágrimas de la muchacha, y le referían toda la vida de su querido difunto.

Con este motivo les colocaba grandes plumeros y adornos plateados entre los objetos fúnebres y los clientes no protestaban nunca.

Desgraciadamente, su famosa sensibilidad fué atenuándose poco a poco. Cada vez lloraba menos, y llegó un día en que no lloró absolutamente nada.

Por esta razón creyó poder ir sin dificultad a ver un vodevil, y volvió al Palais-Royal.

Aunque se rió mucho, pensó que al día siguiente permanecería tranquila. Pero se engañaba. Si la fuente de sus lágrimas se había secado, la de sus risas se hallaba inalterable. Al día siguiente, en el momento de encontrarse ante un viudo, recordó la entrada en escena de un jefe de estación en ropas menores. Al pronto intentó contener el cosquilleo de su risa; mas una crisis de este género no se domina fácilmente. Y al ver a carcajadas a la muchacha, el viudo, indignado, echó a correr.

El director de la casa de pompas fúnebres, que había sido testigo de la escena, y, en su intransigencia, no admitía que se estuviera en desacuerdo con los compromisos adquiridos, participó a Margarita Lobel que a fin de mes dejaría de pertenecer a su casa.

El golpe era rudo para la infeliz. La persona que la había protegido se encontraba a la sazón en Nueva York. ¿Qué iba a hacer sola en París?

Cuando mayor era su inquietud, cierto día, a la salida de la casa de pompas fúnebres, se le acercó el viudo, a quien su hilaridad había puesto en fuga. El pobre hombre imaginó que la muchacha estaba siempre de buen humor y quería casarse con ella.

—Para curar un dolor tan grande como el mío—le dijo— es necesaria una alegría tan grande como la de usted...

Era joven, simpático y rico. Margarita Lobel aceptó la oferta. Y fueron dichosos.

A. A.

EL DON DE IMITACION

Cuento por GEORGES DELAQUYS

—¡Ah! ¡Si vieseis a Totó, sabe Dios lo que diríais! — proclamaba con orgullo paterno el digno señor Piffre —. Es un niño que se halla dotado como ningún otro para las imitaciones. En este delicioso chiquillo hay una fortuna. Si le vierais imitar a su abuela, que es jorobada y que no tiene más que un diente, es cosa de morirse de risa.

En las imitaciones, Totó era dúctil, preciso, oportuno, cómico, ligero, sutil y rápido.

Cuando pretendía hacer la contrafigura de su abuela, doblaba la espalda, encogía las rodillas y tartamudeaba imprecaciones, dando vueltas en derredor de la mesa.

Y toda la asamblea se retorcía de risa, incluso la abuela, los señores de Piffre y algunos de los invitados, entre los cuales figuraba el señor Dupontier. Este hallábase aquejado de un tic célebre entre sus amigos y conocidos, y que consistía en guiñar el ojo derecho con cierto gesto de picardía, como el de los burlones cuando lanzan una frase de doble sentido, o como las damas que pretenden interesar al prójimo.

Totó no se hacía nunca de rogar, y a fuerza de ejercitarse de este modo en familia, a cada momento, había llegado, en efecto, a desarrollar sus dotes de imitador de una manera notable.

Reproducía los gritos diversos y el andar característico de los animales más comunes, como el asno, el puerco, el gallo, el gato, el buey y los hombres políticos más conspicuos.

Aquella noche la cena había sido magnífica, y todo el mundo se hallaba en buenas disposiciones para presenciar las gracias de Totó, que, a su vez, se sentía muy animado para ejercitar sus habilidades.

Sin rendirse, imitaba todo lo que se deseaba: a la portera, al caballo de alquiler, a los Fratellini, al señor Herriot, a la vieja del piso de arriba, a su padre, a su madre, al trapero que pasaba todos los días por la calle

El señor Piffre estaba radiante de alegría ante aquel prodigio, y queriendo elevar al colmo el éxito de su heredero, le dijo de pronto:

—Ahora, Totó, imita al señor Dupontier.

Sin perder un instante, Totó se irguió con gallardía, inclinó la cabeza y echó a andar majestuosamente sonriendo y guiñando un ojo con aire conquistador, en medio de las carcajadas generales de los asistentes, quienes batían palmas y gritaban satisfechos, diciendo que la imitación era insuperable y que jamás habían visto un niño más gracioso.

Dupontier se reía igualmente, pero con menos regocijo que los demás. Le agradaba poco la burla, y si admitía que cualquiera se pudiese divertir en familia, entendía que no debía hacerlo a su costa.

Así es que pensó en el desquite.

Cuando regresaba a su domicilio, pasó por delante de una sala de espectáculos, a la puerta de la cual grandes carteles invitaban al público a entrar, para divertirse aplaudiendo el número del célebre artista cómico Baguessen, el rompedor de platos.

Guiñó el ojo sin ningún propósito esta vez, y sonrió, complacido, como el que ha encontrado un buen golpe de gracia para aplicárselo a un amigo.

Y como quiera que a los pocos días volviera a casa de los Piffre, donde Totó les había entretenido con varios suplementos nuevos agregados a su repertorio habitual, propuso llevar al niño el Domingo a pasar la tarde en el circo.

La propuesta fué aprobada con entusiasmo, y Dupontier pasó un día excelente, viendo la admiración de Totó ante el ilustre artista, y la atención fija que ponía en sus menores gestos, como si quisiera que quedasen todos fielmente impresos en su memoria.

Cuando, después de la comida, estuvieron todos reunidos y la serie de las imitaciones parecía tocar a su fin, Dupontier sugirió insidiosamente:

—Todo eso está muy bien; pero dudo que Totó pueda imitar perfectamente al artista inglés que hemos visto esta tarde. ¿Te acuerdas, Totó?

¡Que sí se acordaba!

—¡Baguessén, el que rompe los platos! Ahora vais a ver si sé o no imitarle.

Y precipitándose al aparador, Totó cogió una pila de platos preciosos, que los padres habían adquirido en la Exposición de Artes decorativas, y vacilando, como si se cayera, y haciendo como que recogía los platos que se deslizaban entre sus manos, lo mismo que había visto hacer al célebre clown, mantuvo sin respirar por espacio de breves instantes a toda su familia, que se retorcía de risa y saltaba de contento en medio de la mayor admiración.

—Y esto no cuesta nada — decía el señor Piffre con entusiasmo —. Es menos caro que el teatro.

Apenas había terminado de pronunciar estas palabras imprudentes, cuando, ¡pas! imitando a Baguessén hasta el fin, Totó cayóse sobre el pavimento, haciendo trizas las dos docenas de platos del hermoso servicio pintado y dorado de las Artes decorativas.

En un abrir y cerrar de ojos, la sopera yacía en pedazos, los servicios de té quedaron convertidos en pequeños restos, los jarrones rodaban destruídos, y cuanto contenía el aparador fué a convertirse en una porción de montones de loza inútil.

Y Totó, orgulloso de la imitación, se erguía triunfante en medio de las ruinas, sin comprender por qué en vez de felicitarle, su padre, furioso, le aplicaba una serie de puntapiés y de azotes en la parte posterior, en tanto que Dupontier, aprovechando el tumulo, se esquivaba prudentemente.

G. D.

MUEBLERIA
"LA SANTIAGO"

ALAMEDA 922, al llegar a SERRANO

GRAN LIQUIDACION POR BALANCE

A PRECIOS IRRISORIOS - ENUMERAMOS ALGUNOS:

UN JUEGO de dormitorio de tres cuerpos con doble marquetería, cinco piezas, completo; su valor es $ 3,000, ahora	$ 1,990.—
EL MISMO en semi tres cuerpos,; su valor es $ 2,400, ahora	$ 1,670.—
UN JUEGO dormitorio de dos cuerpos tamaño grande, cinco piezas, completo con sus adornos; su valor es $ 1,500, ahora	$ 990.—
UN JUEGO DE COMEDOR DE TRES PIEZAS, MODERNO, DESDE	$ 670.—

UN JUEGO salón dorado, fino, 9 piezas, tapizado con rico brocato de seda y con materiales de primera clase; su valor es $ 1,800, ahora	$ 1,180.—
OTROS SALONES tapizados de 9 piezas, desde	$ 290.—
JUEGOS DE CHESTERFIELD de tres piezas, desde	$ 490.—

HAY GRANDES surtidos en todas clases de muebles y estilos para comedores, dormitorios, salones, escritorios, oficinas, hall, etc.

NOTA.—Garantizamos nuestros muebles por ser fabricados en nuestros talleres, con maderas escogidas y secas, nacionales e importadas, con modelos exclusivamente de la casa

ABELIUK Hnos.

No Pierda Ud. esta Oportunidad

Impóngase de estas Grandes Rebajas de Precios:

GENEROS DE LANA

Muselinas fantasía, pura lana, el metro	$ 4.00
Muselinas clase superior, dibujos novedad, el metro	$ 6.50
Sargalinas finitas, pura lana, 12 colores, gran moda, el metro	$ 8.50
Popelinas finas en 130 ctm. de ancho, el metro	$ 11.—
Popelina Covercoat, pura lana en 140 ctm. de ancho, el metro	$ 16.—
Camelias, pura lana, surtido de colores, el metro	$ 7.50
Popelina Covercoat en 100 ctm. de ancho, el metro	$ 11.50

ALGODONES

Brin holanda para delantal, surtido de colores, el metro	$ 1.20
Cotí para colchón, doble ancho, el metro	$ 3.80
Cotí rayadillo, según ancho, el metro	$ 1.80
Brin listado para trajes de niño, el metro	$ 2.20
Brin de hilo para trajes de señora, en 90 ctm. de ancho, el metro	$ 3.60

Velos de hilo torcido en 10 ctm. de ancho, el metro	$ 3.25
Velos de hilo con guarda en 130 ctm. de ancho, el metro	$ 8.50
Brillantina blanca, doble ancho, el metro	$ 2.80
Piqué borlón, buena clase, el metro	$ 2.75
Cretonas, buena clase, en 100 ctm. de ancho, el metro	$ 2.80
Velos fantasía en 100 ctm. de ancho, el metro	$ 2.30
Muselinas de hilo, doble ancho, el metro	$ 2.80
Sedalinas, buena clase, el metro	$ 1.80
Satines para forro, surtido de colores, el metro	$ 1.75
Damascos para mantel en 150 ctm. de ancho, el metro	$ 6.—
Damasco mercerizado en 180 ctm. de ancho	$ 7.50
Brines de puro hilo para trajes de playa en 100 ctm. de ancho, el metro	$ 5.80

CREAS PARA SABANAS

Crea grano de pólvora en 140 ctm de ancho, el metro	$ 3.—
Crea Grano de pólvora en 150 ctm. de ancho, el metro	$ 4.—
Crea medio hilo en 160 ctm. de ancho, el metro	$ 5.—
Crea medio hilo en 200 ctm. de ancho, el metro	6.—
Crea cruda lavada en 160 ctm. de ancho, el metro	$ 2.60
Crea cruda más gruesa en 160 ctm. de ancho, el metro	$ 3.00
Crea cruda mejor clase en 165 ctm. de ancho, el metro	$ 3.80
Crea cruda superior en 180 ctm. de ancho, el metro	$ 5.50
Crea cruda superior en 200 ctm. de ancho, el metro	$ 6.—
Crea cruda en 250 ctm. de ancho, el metro	$ 7.80

LIENZOS

Lienzo tejido grueso, el metro	$ 0.95
Lienzo lavado Cambray, el metro	$ 1.—
Lienzo Madapolán, el metro	$ 1.20
Lienzo El Salto, muy ancho, el metro	$ 1.30
Lienzo Condesa, muy fino, el metro	$ 1.40
Lienzo Culebra, legítimo, el metro	$ [illegible]
Lienzo Catedral, muy ancho, el metro	$ [illegible]
Lienzo Perdiz, lo más fino	$ [illegible]

SEDAS

Espumillas pura seda 100 ctm. de ancho, el metro	$ 17.50
Espumilla superior, surtido de colores, el metro	$ 22.—
Seda china lavable, especial para forro, el metro	$ 9.—
Pongés pura seda, sólo en negro y blanco, el metro	$ 5.—
Royal finísimo, especial para tapado, el metro	$ 38.—
Tussor crudo, muy grueso, el metro	$ 14.—

SABANAS

Sábanas de tocuyo, c/u	$ 4.50
Sábanas de lienzo, c/u	$ 5.50
Sábanas de crea para una plaza, c/u	$ 7.50
Sábanas de crea cruda para plaza y media	$ 7.80
Fundos de lienzo, c/u	$ 1.80

NO OLVIDARSE QUE ESTA GRAN LIQUIDACION EMPIEZA MAÑANA LUNES Y ESTOS PRECIOS SOLO REGIRAN POR LOS DIAS DE LA SEMANA

"LA ADUANA" - Bandera 770

PABLO: CASILLA 528

Dirección General de Sanidad

PROPUESTA

Pídense propuestas cerradas para proveer a la Oficina de Demografía de la Dirección General de Sanidad, de 500 mil tarjetas según modelo e informes que suministrará a los interesados dicha Sección, en los días hábiles, de 5 a 6 de la tarde, hasta el Jueves 2 de Diciembre.

Las propuestas se entregarán en la Oficina del Jefe de Demografía a la hora indicada y se abrirán en el Gabinete del Director General el Viernes 3 de Diciembre próximo, a las 11 A. M.

28-N

BOLETIN COMERCIAL

EDITADO POR LA
SOCIEDAD SALAS & CIA. LTDA.
CATEDRAL 1432, TELEFONO 4252.— CASILLA 807

La mejor revista de informaciones comerciales. Editada en sus talleres propios. Publica todos los Jueves: Protestos de Letras, Sociedades, Modificaciones de Sociedades, Quiebras y Concursos, Mutuos Hipotecarios, Cancelaciones, Compra-venta de negocios, etc. Se encarga de toda clase de cobranzas.
Corresponsales propios en toda la República.

2-D

ELIXIR ESTOMACAL
SAIZ DE CARLOS
(STOMALIX)

Es recetado por los médicos de las cinco partes del mundo porque tonifica, ayuda a las digestiones y abre el apetito, curando las molestias del

ESTÓMAGO e INTESTINOS

DOLOR DE ESTÓMAGO
DISPEPSIA
ACEDÍAS Y VÓMITOS
INAPETENCIA
FLATULENCIAS

DIARREAS EN NIÑOS y Adultos que, a veces, alternan con **ESTREÑIMIENTO**
DILATACIÓN Y ÚLCERA del Estómago
DISENTERÍA

OBRA COMO ANTISÉPTICO DEL APARATO DIGESTIVO curando las diarreas de los niños, incluso en la época del destete y dentición. Es inofensivo y de gusto agradable.

ENSÁYESE UNA BOTELLA y se notará pronto que el enfermo come más, digiere mejor y se nutre, curándose de seguir con su uso. **33 AÑOS DE ÉXITOS CONSTANTES**

Venta: Serrano, 30, Farmacia, MADRID y principales del mundo

A base de citrato de Bismuto. Extracto de Quina.

Farmacéutico

TITULADO, NECESITA
SE PARA TACNA

Referencias:
DAUBE Y CIA.
SANTIAGO

27-N

AGENCIA PLAZA ALMAGRO
"LA NACION"
y "LOS TIEMPOS"
EYZAGUIRRE 1116
CASI ESQUINA SAN DIEGO
Imprenta 'El Esfuerzo'
Recibe avisos todo el día.

ELECTRICISTAS Y MODELISTAS EN MADERA, SOLTEROS BUENOS SALARIOS Y UN 85 % DE LOS TRABAJOS SON A TRATO

PARA POTRERILLOS, se necesitan con urgencia, Electricistas y **Modelistas en Madera**, con certificados de competencia.
Contratos individuales conforme a la Ley N.o 4053.
INSCRIPCION Y EXAMEN MEDICO, todos los días en calle Agustinas... Huérfanos... Bandera ... nátegui N.o 545, entre Catedral y Santo Domingo (Señal, Bandera ...
LA SALIDA DE SANTIAGO, SERA PROXIMAMENTE

N

PROPUESTAS

DIRECCION DE FABRICAS Y MAESTRANZA DEL EJERCITO

Pídense propuestas públicas por 3,000 metros de cordel de cáñamo trenzado de 3 hebras y de 7/8 de grueso.
Dichas propuestas se abrirán el 7 de Diciembre de 1926 a las 2 P. M.
Bases y antecedentes en la Dirección de Fábricas y Maestranzas del Ejército, Avenida Pedro Montt 1606, de 2 a 4 P. M.

INDUSTRIA Y COMERCIO

BOLSA DE COMERCIO

MOVIMIENTO

A negocios sobre bonos y unos que otros papeles mineros de reducido valor se concretó el movimiento de la última rueda de la semana en el mercado bursátil.

Se anotaron conformes por 1,300 Minera, 1,000 Cayllomas; 500 Kala-Uyu, 100 Kumurana, 15 Fuegos, 10 Tejidos El Salto, 5 Gas y 419,000 nominales en bonos.

Los precios en bonos y acciones no sufrieron alteraciones de importancia.

SUBIERON

BONOS

Máfil, de 85 a 85 1|8.

INDUSTRIALES

C. Melón, de 45 a 45 1|4

MINERAS

Disputada, de 15 3|4 a 15.
Oruro, de 29 a 29 1|4.

BAJARON

BONOS

Caja 8-1, de 97 1|2 a 97 1|4.
Hip. 8-1, de 93 3|4 a 93 1|2.

MINERAS

Patiño, de 251 a 250.
San Vicente, de 15 1|4 a 15.

OPERACIONES EFECTUADAS AYER

UNICA RUEDA

58000 Caja 8 1|2, 93 1|2.
10000 Caja 8 1|2, Dic. 9, 93 3|4.
2000 Caja 8-1, 97.
87000 Caja 8-1, 97 1|4.
25000 Hip. 8-1, 92 1|2.
1000 Hip. 81, 92 3|8.
35000 Hip. 8-1, 92 1|7
500 Hip. 8-1, 96.
100 Kumurana, 1 1|4.
10 Tej. Salto, 98.
15 Fuegos, 150.
1800 Minervas, Dic. 23, 2 3|4
1000 Caylloma, 3
500 Kala Uyu, Dic. 9, 5 1|7

OPERACIONES EFECTUADAS EN VALPARAISO

UNICA RUEDA

1000 £ Nov. 30, 39.52.
2000 £ Nov. 30, 39.53.
200 Salvador, Dic. 9, 2 1|2.
100 Perfetti, Dic. 23, 3 1|2.

CAMBIO

Vendedor	39.54
Comprador	39.53

LA SEMANA BURSATIL

VALOR DE LO TRANSADO EN BONOS DURANTE LA SEMANA

Lunes	596,000
Martes	632.500
Miércoles	470.900
Jueves	389,000
Viernes	365,500
Sábado	419,000
Total	2.872,900

PRECIOS DE COMPRADOR O VENDEDOR AL TEMINAR LAS RUEDAS

TITULO	COMPRADOR Cantid.	COMPRADOR Precio	VENDEDOR Cantid.	VENDEDOR Precio
BONOS				
Caja 8-1	40000	97¼		
Caja 8-1|2			19000	93¾
Caja 7-1, 910	1000	90	10000	92
Hip. 8-1	20000	92½		
Hip. 7-2			10000	93
Pinke, Dic. 8	10000	80		
Debenture	500	41½	500	42
Electr. Ind. £	500	36		
B. Máfil, Dic. 23	10000	85½		
P. Máfil, p. 2.a En.			10000	86
BANCOS				
Chile	10	200		
Italiano	100	81		
Nacional	200	67½	200	68
MINERAS				
Carolina			800	6
Caylloma, Dic. 23	1000	2⅞	500	3
Colquiri, Dic. 23	500	6⅛	500	6½
Cerro Gde., Dic. 23	100	38¾		
Chacaltaya, Dic. 23	200	6		
Dichas	100	1		
Disputada, Dic. 23	500	14½		
Kelluani, Dic. 23	500	4¼		
Kala Uyu, Dic. 9	200	5½		
Morococala, Dic. 23			300	38½
M. Blanco			100	10
Elqui	5000	0.05		
Oruro	300	29¼		
Onix, Dic. 23	100	5		
Patiño, Dic. 23			200	250
Salvador, Dic. 23	500	2		
Id., Dic. 9			500	2½
Tocopilla, Dic. 23	100	78		
Santo Cristo			800	1½

TITULO	COMPRADOR Cantid.	COMPRADOR Precio	VENDEDOR Cantid.	VENDEDOR Precio
SALITRERAS				
Lautaro Por. Dic. 9	100	118		
Galicia			200	16
Chilena Saltr.	500	16		
Loa, Dic. 9			100	30
Peñón	50	13	500	14
GANADERAS				
Gente Gde.	50	50	31	50
Fuegos			10	150
SEGUROS				
La Santiago			100	61
Unión Chilena	2	630	2	660
INDUSTRIALES				
Gas de Santiago	19	58	37	54
Papeles y Cartones	100	149		
Tej. El Salto	100	96	100	98
Electr. Ind.	30	49	150	49
Cem. Melón	200	45¼		
Viñas	200	25¾		
Envases	1000	6		
Vap. Pref.	500	40	200	42
Tattersall	4	100	100	105
Laboratorio			100	80
Co. Industrial	100	41		
Cervecerías			200	53
CIERRE A LAS 4 P. M.				
San Vicente, Dic. 23				15
Patiño, Dic. 23		250		
Moroc., Dic. 23				38½
Oplocas, trs., Dic. 9		116		
Electr., Dic. 23				7
Dispt. trs., Dic. 23		15		
Kala Uyu, Dic. 23				5½

SOCIEDAD NACIONAL DE BUQUES Y MADERAS

PRECIO EN SANTIAGO DE MADERA Y MATERIAL DE CONSTRUCCIONES

Roble Pellín, de 4 1|3 a 5 varas, a $ 0.32 el pie cuadrado.

Roble Pellín, de 5 varas, a $ 0.35 el pie cuadrado.

Roble Pellín, de 6 a 7 metros, a $ 0.42 el pie cuadrado.

Postes redondos de roble para cerco a $ 1.60 cada uno.

Rodrigones de roble para viñas, a $ 0.55 cada uno.

Raulí en bruto 1.a y 2.a clase, a $ 6.80 la pulgada.

Lingue en bruto 1.a y 2.a clase, a $ 6.50 la pulgada.

Laurel en bruto, 1.a y 2.a clase, a $ 4.30 la pulgada.

Raulí en bruto, de 3.a clase, a $ 3.80 la pulgada.

Lingue en bruto, de 3.a clase, a $ 4 la pulgada.

Laurel en bruto de 3.a clase, a $ 3.20 la pulgada.

Pino Oregón, a $ 0.90 el pie cuadrado.

Pino Araucaria, a $ 0.50 el pie cuadrado.

Tablas álamo de 1|2x5" en bruto, a $ 0.90 cada una.

Tablas álamo de 3|4x6 1|3 en bruto, a $ 1.50 cada una.

Tablas álamo de 1x7" a 8" en bruto, a $ 2.40 cada una.

Tapas álamo de 3|4", a $ 5 la carga de 8 piezas.

Tapas álamo de 1" a $ 6 la carga de 8 piezas.

Tejuelas raulí de 4", 5" y 6", a $ 7.50 el paquete.

Pintura "Olsina" (al agua), a $ 3.50 el kilo.

"Carbolineum" pintura para madera, a $ 2.10 el kilo.

Santiago, Noviembre de 1926.

MERCADO DE LA VEGA CENTRAL

CALLE ANDRES BELLO ESQ. DE SALAS

27 de Noviembre

PRECIOS DEL DIA AL DETALLE

Precio | Unidad

LEGUMBRES

Acelgas
Arvejas
Alcachofas
Ajos
Betarragas
Cebollas ramas
Choclos
Calabazas
Espárragos
Lechugas
Papas amarillas
Porotitos verdes
Porotos granados
Tomates
Zanahorias
Zapallos tiernos
Zapallos italianos

CARNE

Filete
Lomo
Asiento de picana
Punta de ganso
Posta
Estomaguillo
Cazuela
Puchero
Grasa
Cordero cazuela
Pulpa

PESCADO

Congrio colorado
Congrio negro
Corbina
Pescada

FRUTAS

Duraznos
Frutillas
Guindas
Limones
Naranjas

Precio	Unidad
$ 0.15 y 0.40	Atado
0.20 y 0.40	Kilo
1.00 y 4.00	Docena
0.20	Atado
0.20 y 0.30	Atado
3.00 y 7.00	Ciento
2.40	Docena
0.80 y 1.40	Cada uno
0.30 y 1.60	Atado
0.40	Docena
0.30	Kilo
0.60	Kilo
2.00	Kilo
0.20 y 0.30	Cada uno
0.20 y 0.30	Atado
0.20 y 1.00	Cada uno
1.00 y 1.20	Docena
3.60	Kilo
3.00	Kilo
2.80	Kilo
2.80	Kilo
2.80	Kilo
2.40	Kilo
2.30	Kilo
1.30	Kilo
2.40	Kilo
3.0[illegible]	Kilo
3.4[illegible]	Kilo
4.0	Kilo
3.0	Kilo
5.0	Kilo
0.5[illegible]	Cada uno
8.04	Ciento
2.00	Kilo
1.20 y 2.40	Kilo
10.00 y 13½	Ciento

Accones transadas durante las ruedas de la semana, con sus precios máximum, mínimum y cierre

TITULOS	Cantidad	Máxim.	Minim.	Cierre
BANCOS				
Chile	1159	200½	200	200½
Hipotecario de Chile	195	631	630	631
Nacional	2167	67½	67	67½
Italiano	10	81	80	81
R. Valenzuela	41	92	00	90
MINERAS				
Carolina	600	6	5½	5½
Caylloma	3600	3	2¾	3
Carbón Penco	1060	0.60	0.55	0.55
Chacaltaya	2600	6½	5½	6¼
Cerro Grande	400	38½	37½	38½
Colquiri	8700	6½	5½	6¼
Disputada	1150	15¼	14¾	15
Kala Uyu	1000	6	5½	5½
Minerva	900	2¾	2¼	2¾
Minera	2400	17¼	17	17
Morococala	1800	38½	37½	38¼
Oruro	100	29½	29	29¼
Onix	1300	6	5	5
Oploca	800	116	114	116
Patiño	1405	253	247	250
Tocopilla	1020	78	77	78
SALITRERAS				
Lautaro nominativas	20	120	114	115
GANADERAS				
Gente Grande	560	50	50	50
Tierra del Fuego	580	153	150	150
INDUSTRIALES				
Club Hípico	3	7700	7700	7700
Electricidad Industrial	135	49	49	49
Chilena de Electr. Ord.	100	8	7⅝	7⅝
Gas	387	54	53½	54
SEGUROS				
Araucanía	50	50½	50	50
Salvadora	200	2	1	1

FLUCTUACIONES DE PRECIOS EN LA SEMANA

SUBIERON

BONOS

Hipotecario de Valp. 8-1, de 87 a 88.
Privil. Dic. 8, de 78 a 80.

BANCOS

Hipotecario de Chile, de 630 a 631.

INDUSTRIALES

Rafael Vives, de 35 a 49.
Tabacos, de 82 a 83.
Tattersall, de 100 a 101.

MINERAS

Aconcagua, de 6 a 6 3|4.
Caylloma, de 2 3|4 a 3.
Carolina de 5 1|2 a 6.
Colquiri, de 5 1|4 a 6 1|4.
Cerro, de 38 a 38 1|2.
Chacaltaya, de 5 1|8 a 6 1|4.
Minerva, de 2 a 2 3|4.
Oploca, de 114 a 116.
Oruro, de 29 a 29 1|4.
Patiño, de 247 1|2 a 250.
Tocopilla, de 77 a 78.

BAJARON

BONOS

Caja 6-1, de 90 a 89 1|2.
Caja 7-2, de 93 a 89.
Caja 8-1|2, de 94 a 93 1|2.
Caja 8-1, de 98, 1|8 a 97 1|4.
Garantizador 8, de 21 a 20.
Hipotecario 8-1, de 93 1|2 a 92 3|4.
Debentures, de 42 1|2 a 41 1|2.

BANCOS

Chile, de 201 a 200 1|2.
Italiano, de 81 a 80.
Nacional, de 68 a 67 1|2.
Régulo, de 92 a 90.

SALITRERAS

Chilena, de 16 a 15.
Lautaro port., de 132 a 130.
Lautaro nominativas, de 120 a 115.
Peñón, de 17 a 14.
Tocopilla, de 310 a 305.

GANADERAS

Fuego, de 153 a 150.

INDUSTRIALES

Club Hípico, de 8,000 a 7,700.
Cervecerías, de 53 1|2 a 53.
Electr. Ord., de 8 a 7 5|8.
Vapores Pref., de 42 a 41 1|2.
Tejidos El Salto, de 98 a 97.

SEGUROS

Araucanía, de 50 1|2 a 50.
Salvadora, de 1 a 2.

MINERAS

Disputada, de 15 3|8 a 15.
Huanuni, de 40 1|2 a 40.
Kala Uyu de 6 a 5 1|2.

CAMBIO INTERNACIONAL DURANTE LA SEMANA PASADA

PRIMERAS RUEDAS

Días	Vendedor	Comprador
Lunes	39.59	39.57
Martes	39.50	39.56
Miércoles	39.53	39.51
Jueves	39.53	39.51
Viernes	39.44	39.33
Sábado	39.54	39.53

SEGUNDAS RUEDAS

Días	Vendedor	Comprador
Lunes	39.59	39.57
Martes	39.58	39.56
Miércoles	39.56	39.55
Jueves	[illegible]	39.51
Viernes	39.49	39.45

ESTAÑO DURANTE LA SEMANA PASADA

Días	Contado	Plazo
Lunes	[illegible]	300.10.0
Martes	[illegible]	302.10.0
Miércoles	[illegible]	300. 0.0
Jueves	[illegible]	301 5.0
Viernes	[illegible]	304 5 0

[illegible] rre 298.0.0, por consiguiente subió 5.0.0.

COBRE DURANTE LA SEMANA PASADA

	Contado	Plazo
Lunes	57. 0.0	57.17.6
Martes	57. 0.0	57.17.6
Miércoles	56.17.6	57.12.6
Jueves	56.15.0	57.10.0
Viernes	56.15.0	57.10.0

El Viernes de la semana pasada cerró a 57.0.0 al contado, bajó 0.5.0 y a plazo 57.17.6, bajó 0.7.6.

PLATA DURANTE LA SEMANA PASADA

Lunes	25 3|16
Martes	25 3|8
Miércoles	25 3|8
Jueves	25 1|8
Viernes	225 1|4

El Viernes de la semana pasada cerró 25 7|8, por consiguiente, bajó 0.3|4.

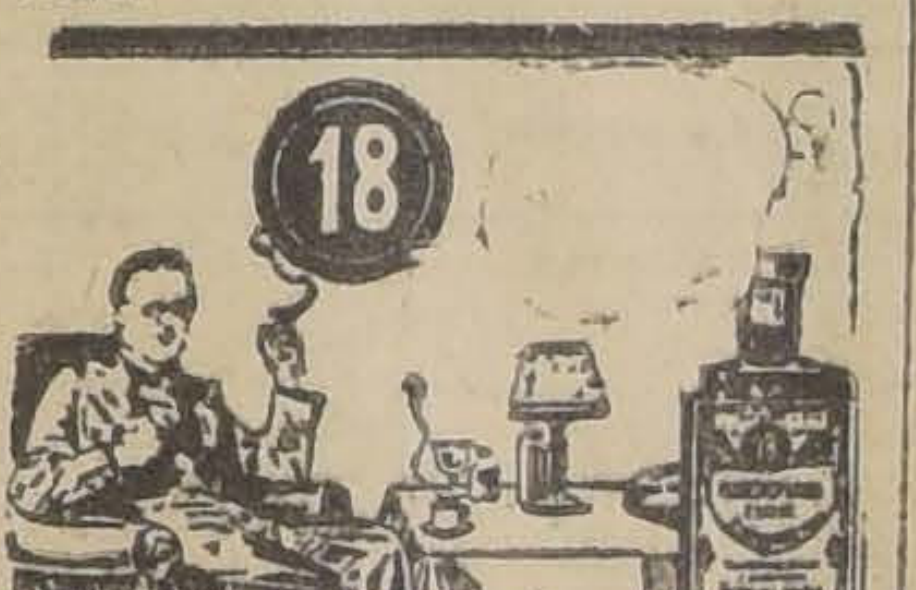

CLOROPEPSINOL

Excelente tónico aperitivo para las personas que padecen del estómago.

Base: Pepsina y extracto, fluidos de quina y coca.

FABRICA DE PRODUCTOS QUIMICOS Y FARMACEUTICOS
DAUBE Y Cía. — LLAY-LLAY
M. R.

CAMBIO

TIPO DE VENDEDOR

COMERCIAL . . . . $ 39.54
£ POR DOLARES . . . 4.85

1 PESO PAPEL VALE 6 1|16

BANCO DE LONDRES Y AMERICA DEL SUD, LT.

(Antes Banco de Londres y Río de la Plata Ldo.)

Cambio sobre el exterior

PLAZA	90 D. V.	VISTA
Londres	39.60	40.10
París	29.80	30.00
Amberes		1.-- 2
New York		8.27 1|2
España		1.26
Italia		35 1|4
Brasil		40.20
Uruguay		8.44
Argentina		3.38
Holanda		3.31
Suiza		1.59 3|4
Siria		40.10
Portugal		40.10
Panamá		40.10
Perú		[illegible].10

Banco Italiano

Esta Institución ha sido autorizada directamente por el Real Gobierno de Italia para recibir suscriciones al

Prestito Nazionale Littorio 5%

En sus Oficinas de Santiago, Valparaíso y Almendral.

Al precio de 87.50% del capital nominal

Los subscriptores ganarán un interés del 6 o|o anual desde la fecha del pago de la suscrición hasta el 31 de Diciembre de 1926. Las subscripciones se cerrarán el 31 de Marzo de 1927.

Los interesados pueden obtener mayores informaciones en las diversas Oficinas del Banco

EL GERENTE.

REVISTA DE FRUTOS DEL PAIS

HUGO L. BUNSTER, CORREDOR DE COMERCIO — GALERIA ALESSANDRI, OFIC. 15-A

Compra y venta de frutos del país — Bandera 242 — Teléfono 3203 — Casilla 2760

Trigo blanco centro listo, los 100 kilos, con saco, Providencia, $ 42.

Florence, sin saco, base Providencia, 100 kilos, $ 43.50.

Candeal, buena clase, con saco, Providencia, $ 60.

Candeal corriente, con saco, Providencia, $ 55.

Trigo blanco del centro, entrega próxima cosecha, $ 43.

HARINAS.— De primera, los 46 kilos, cada uno con saco, $ 32 a 33.

De segunda, los 46 kilos, con saco, $ 28

Candeal, los 46 kilos, con saco, no hay.

FREJOLES.— Milagros, los 100 kilos, $ 60.

Burritos, los 100 kilos, $ 80.

Bayos chicos, los 100 kilos, $ 75.

Coscorrones, los 100 kilos, $ 80.

Palares, los 100 kilos, $ 50

Triguitos, los 100 kilos, $ 40.

Caballares, los 100 kilos, $ 50.

CEBADA.— Chevalier, 100 kilos, con saco, base puerto, de $ 34 a 33.

Del país, cervecera, 100 kilos, con saco, base puerto, $ 27.

Del país, clase exportación, los 100 kilos, con saco, base puerto, 26 pesos.

Del país, forrajera, 100 kilos con saco, base puerto, $ 24 a 25.

SEMILLAS.— Trébol para exportación, con doble saco, $ 150.

Trébol purificado, $ 170, los 46 kilos.

Cáñamo, los 100 kilos, con saco, $ 43.

VARIOS.— Avena blanca, los 100 kilos con saco, en Santiago, $ 25.

Avena negra, los 100 kilos con saco, Santiago, $ 20.

Avena rubia, revuelta, los 100 kilos, sin saco, carro frontera, $ 14.

Carbón de espino, con saco, según clase, $ 17 a 17.

Carbón blanco, según clase, de $ 8 a 9.

Lana esquila Octubre, los 46 kilos, ensacada, $ 165.

Lentejas, los 100 kilos con saco, de $ 65 a 70.

Maíz amarillo, los 100 kilos, con saco, estaciones, $ 34 a 35.

Maíz colorado, los 100 kilos, con saco, estaciones, $ 23.

Nueces, los 100 kilos, con 10 por ciento como máximum, nuez mala, $ 180 a 200.

Quillay, los 46 kilos, para exportación, $ 34.

Pasto primer corte, los 100 kilos, según calidad, $ 7.

Pasto, segundo corte, los 100 kilos, según calidad, $ 9.

Semilla curagüilla, los 100 kilos, con saco, $ 15.

Santiago, 27 de Noviembre de 1926.

ANTES DE CONTRATAR UN SEGURO SOBRE SU VIDA SOLICITE INFORMACIONES EN LA GERENCIA DE

La Germano-Chilena

Unica Compañía nacional a prima fija, que se dedica exclusivamente al seguro sobre la vida

SOCIEDAD QUE DIA A DIA MERECE MAYOR CONFIANZA DEL PUBLICO ASEGURADOR, COMO QUEDA COMPROBADO POR EL SIGUIENTE CUADRO QUE SEÑALA LOS PREMIOS PERCIBIDOS EN LOS AÑOS:

1922	$ 256,542.—
1923	431,896.—
1924	564,001.—
1925	1.014,948.—

SINIESTROS PAGADOS HASTA LA FECHA:

$ 544,000

Calle Blanco N.o 1002 : VALPARAISO : Casilla N.o 64-1

Representante en Santiago:
SEÑOR ALEX C. W. LUNDIE. —
CASILLA N.o 1112.

DODGE

Turismo-Sport, en perfecto estado, muy poco uso.

Verlo y tratar:

ROSAS 1260

COMPANIA MINERA E INDUSTRIAL DE CHILE

DIVIDENDO N.o 18

El Consejo Directivo ha acordado repartir un dividendo de $ 1.— por acción, correspondiente al año 1926, que los señores accionistas podrán cobrar, tanto en Valparaíso como en Santiago, en el Banco de Chile, desde el Lunes 13 de Diciembre próximo.

El Registro de accionistas permanecerá cerrado desde el 27 del presente mes, hasta el 13 de Diciembre próximo, ambos inclusivo.

Valparaíso, Noviembre 23 de 1926

EL GERENTE.

D—13

BANCO ESPANOL CHILE

PAGO DE LA TERCERA CUOTA

Se avisa a los señores accionistas, que de conformidad con los Estatutos, desde el 26 del mes en curso deben cubrir la tercera cuota del 15 por ciento sobre el valor de las acciones suscritas.

Los recibos correspondientes estarán a disposición de los interesados en las oficinas del Banco.

Santiago, Noviembre 25 de 1926.

EL GERENTE

COMPAÑIA SALITRERA "EL PEÑON"

JUNTA GENERAL EXTRAORDINARIA DE ACCIONISTAS

En conformidad a los artículos 17 y 18 de los Estatutos, se cita a los Señores Accionistas a Junta General Extraordinaria para el día cuatro de Diciembre de 1926, a las once A. M., en el local de la Compañía, calle de Cochrane N.o 805, Valparaíso, con el objeto de reformar el artículo 3.o de los Estatutos.

Valparaíso, 20 de Noviembre de 1926.

EL PRESIDENTE.

COMPAÑIA SALITRERA "EL PEÑON"

REGISTRO DE ACCIONISTAS

Para los efectos de la Junta General Extraordinaria que celebrará esta Compañía el Sábado 4 de Diciembre, el Registro de Accionistas permanecerá cerrado desde el 22 de Noviembre hasta el 4 de Diciembre, inclusive.

EL GENRENTE.

D—4

Hipódromo Chile

LAS CARRERAS DE LA MAÑANA DE HOY. — APRECIACIONES Y PRONOSTICOS

Un programa interesante y novedoso se desarrollará en la mañana de hoy en el Hipódromo Chile, que consta de siete pruebas en que encontrar el ganador es cuestión de suerte.

Se abre la reunión con el Premio Niebla, sobre 900 metros, destinado para 3 años no ganadores, donde Capullo es la carta más indicada, después del segundo puesto que alcanzó detrás de Platino en esta misma distancia. Para los puestos del placé señalamos a Pilgrim y Moravia, que han figurado algunas veces.

De muy difícil pronóstico es el Premio Nilahue, sobre 1,200 metros, pues la calidad del lote es muy modesta.

Rafaelita defenderá nuestro pronóstico, pues carga un peso muy cómodo y su mala performance del Domingo se debió a serios contratiempos de que fué víctima. En caso de fracasar la hija de Prince Wilhelm, nos parece que serían Brial y L'Epatant las cartas más recomendables y los señalamos para el placé.

En los 1,200 metros del Premio Negrete, somos partidarios de Platino, el hermano de Hecatombe, que en tan buena forma se ha venido imponiendo en sus dos últimas carreras. Para escoltar al pupilo de Muñoz, señalaremos a Bellatrixe, cuya última carrera fué falsa, y Full, que ha aprontado bien.

Entre Coquetón, Villita, Cornetín, Putsuranka y Papirusa, nos parece que debe buscarse el ganador de los 1,200 metros del Premio Niblinto. Como Putsuranka corrió discretamente el Domingo pasado, en la carrera ganada por Comaire, nos inclinamos por ella, junto con Coquetón y Villita.

Brava carrera es la 5.ª, Premio Nebuco, sobre 1,200 metros, pues a los pesos que han caído, bien se merecen Artagnan, Alnero, Mezquita y Lantenac. Impresionados por la forma holgadísima en que Mezquita se ha anotado sus dos últimas victorias, le encomendamos la defensa de nuestro pronóstico. Los puestos siguientes de la tabla, creemos que deberán ser ocupados por Lantenac y Alnero.

El sexto lugar en el programa lo ocupa el Premio Naicura, handicap de fondo sobre 1,900 metros, dotado con $ 4,000 de recompensa, donde sólo Obsequio II no cumplirá su anotación.

Entre Luxor, Ja-Já e Insecto, vemos el ganador, y de ellos nos seduce Luxor, el hace poco modesto hijo de Altanero II, que con su sonado doblete se ha acreditado como un discreto elemento. Carga ahora 51 kilos el pupilo del Glacé y llevará la monta de Carlos Guerra, razones que nos inducen para darle nuestras preferencias. JaJá e Insecto son nuestras cartas para los placées.

La reunión se clausura con el Premio Naltahua, hand'cap sobre 1,200 metros, que ofrece serias dificultades para pronosticar.

No haremos mayores comentarios para decir que nuestros favoritos son Elita, Clodia y Mala Nueva, en el orden indicado.

RESUMEN

1.ª carrera. — Capullo, Pilgrín y Moravia.
2.ª carrera. — Rafaelita, Brial y L'Epatant.
3.ª carrera. — Platino, Bellatrixe y Full.
4.ª carrera. — Putsuranka, Coquetón y Villita.
5.ª carrera. — Mezquita, Lantenac y Alnero.
6.ª carrera. — Luxor, Ja-Já e Insecto.
7.ª carrera. — Elita, Clodia y Mala Nueva.

ULTIMAS PERFORMANCES

HIPODROMO CHILE

Noviembre 21
PISTA LIVIANA

Primera carrera.— 900 metros. —1.o Sunna, 54; 2.o Morza, 54; 3.o Amorosa, 49; 4.o Pues sí sí, 46.

0 Calabazo, 56; 0 Mag, 55; 0 Rafaelita, 53; 0 Podgoritza, 51; 0 Brizna, 50; 0 Le Bouquet, 48; 0 Ken, 42; 0 Fraguilla, 42.

Ganada por 2 1|2 cuerpos; el 3.o a 1|2 cuerpo. Tiempo: 54 3|5.

Segunda carrera.— 1,500 metros.— 1.o Brial, 46; 2.o Rastra, 50; 3.o Simplicíssimus, 53; 4.o Limasol, 55.

0 One Step, 61; 0 Maravedí, 53; 0 Olvidado, 52; 0 Knave, 51; 0 Turumba, 49; 0 Zumacal, 49; 0 Idria, 49; 0 Vigésima, 45; 0 Ravachol, 44.

Ganada por 1|2 cabeza; el 3.o a 3 cuerpos. Tiempo: 1.26.

Tercera carrera.— 1,400 metros.— 1.o Comaire, 54; 2.o Putsuranka, 49; 3.o Rapide, 56; 4.o Keysol, 52.

0 Zadorija, 54; 0 Odioso, 54; 0 Bellísima, 50; 0 Old Chap, 48; 0 Por si acaso, 47; 0 Menudita, 46.

Ganada por 2 cuerpos; el 3.o a 1 cabeza. Tiempo: 1.25 3|5.

Cuarta carrera.— 900 metros. 1.o Papirusa, 42; 2.o Flautín, 53; 3.o Por Merced, 45; 4.o Carraca, 54.

0 Bat, 58; 0 Mundana, 54; 0 Clarilla, 52; 0 Jest, 51; 0 Agua Verde, 50; 0 Latria, 48; 0 Crueldad, 44; 0 Volupte, 42.

Ganada por 1 cabeza; el 3.o a 1 cabeza. Tiempo: 54.

Quinta carrera.— 1,400 metros. —1.o Guardia Blanca, 58; 2.o Gran Paliza, 51; 3.o Manzana de Oro, 52; 4.o Interview, 53.

0 Señora, 56; 0 Matasiete, 55; 0 Baldwin, 54; 0 Gondolero, 53; 0 Regalada, 52.

Ganada por 2 cuerpos; el 3.o a 1|2 cabeza. Tiempo: 1.25 3|5.

Sexta carrera.— 900 metros. 1.o Dulce, 52; 2.o Corita, 45; 3.o Galeno, 52; 4.o Querella, 45.7.

0 Alenby, 60; 0 Trifulca, 47; 0 Naptha, 44.

Ganada por 1 1|2 cuerpo; el 3.o a 1 pescuezo. Tiempo: 53 1|5.

Sétima carrera.— 1.500 metros. —1.o General Prim, 50; 2.o Villapín, 55; 3.o Lantenac, 48; 4.o Glenluce, 48.

0 Chevrolet, 55; Insecto, 51; 0 Perval, 51; 0 Lady Ada, 49; 0 Acun Cahuen, 46; 0 Obsequio 40.

Ganada por 1 cuerpo; el 3.o a 2 cuerpos. Tiempo: 1.31 1|5.

EL CIGARRILLO DE-30-CTS Y LO MAS GRUESO AHORA EN VENTA
CONTIENE FIGURAS EN COLORES
EL QUE UD FUMARA EN ADELANTE
"YUNGAY"

PREGUNTE
a quien ha usado la
TINTURA
FRANCOIS
INSTANTANEA
M. R.

si ha quedado satisfecho de su empleo y verá que todos están de acuerdo en alabar sus espléndidas cualidades y su resultado sorprendente.

Es la tintura más perfecta en el mundo, la única que no reconoce rivales, devuelve en algunos minutos al cabello canoso el color natural de la juventud, sea en Negro, Castaño, Castaño Oscuro y Castaño Claro.

Exigir siempre las que llevan en cada caja el retrato del inventor y rechazar todas las imitaciones.

Se vende en todas las farmacias.

43

Es el Jabón de gran pureza para el tocador y el baño de sus guaguas.

Cómprelo y adóptelo siempre.

Su perfume suave e intenso, y su abundante espuma, lo hacen superar a los otros jabones.

Pídalo en todas las boticas y negocios surtidos.

$1.-

EL PAN DEL JABON 43

Por mayor: DAUBE y Cía., DROGUERIA FRANCESA y JUAN REUTER.

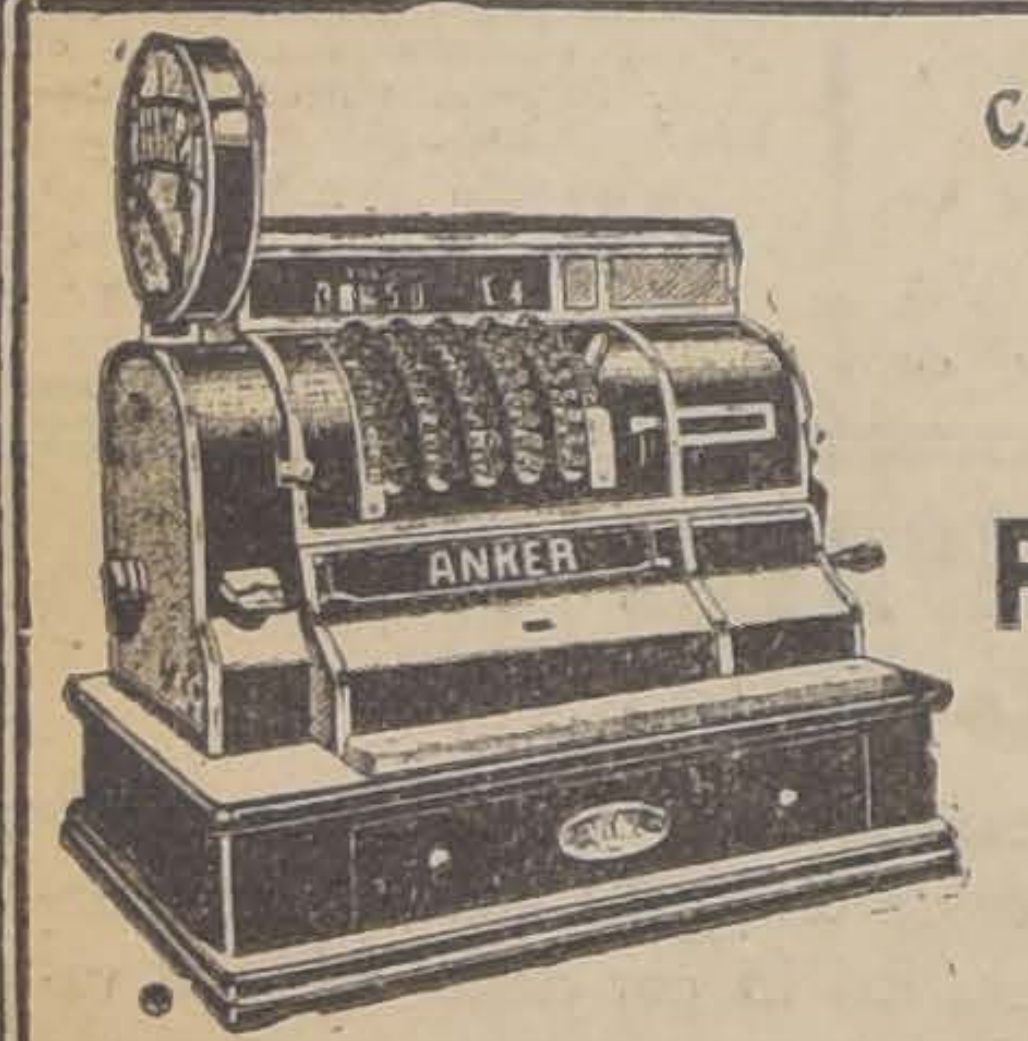

CAJAS REGISTRADORAS
"ANKER"
ALEMANAS
Folsch & Co.
SANTIAGO
AGUSTINAS N.o 1074
CASILLA 3757

CAJONES MANZANEROS — JABAS PARA FRUTAS — CAJAS PARA MANTEQUILLA.
FABRICAMOS TODA CLASE DE JABAS Y CAJONES POR GRANDES Y PEQUEÑAS PARTIDAS.
Sociedad Nacional de Buques y Maderas
MONEDA 1128 — TELEFONOS 893 Y 1131 — CASILLA 120 - D.

FANTASIO
AHUMADA 345
BATAS DE LANA
ABRIGOS DE LANA Y DE SEDA
LINDOS MODELOS EN VESTIDOS DE SEDA.
SOMBREROS
Y TODO ARTICULO PARA REGALOS.
SE REALIZAN
A PRECIOS MUY REBAJADOS

HIPODROMO CHILE —:— Domingo 28 de Noviembre de 1926

PRIMERA CARRERA, A LAS 8.45 A. M. — Premio NIEBLA. — Para 3 años, nacidos en Chile, no ganadores. — Peso — Descargo de 1 kilo por carrera perdida en el Hipódromo Chile. — Inscripción: $ 30. — Premio: $ 3,000 al 1.o — cia: 900 metros.

PREPARADOR	DUEÑO	NOMBRE	PESO	EDAD	SANGRE	PADRE	MADRE	TRAJE DEL JINETE
C. A. Gómez	R. Urguelles	1 Alfonsina	54	3	F	Ugolín	Aldivia	Rojo y blanco en ruedas
I. Espinoza	I. Espinoza	2 Concordia	54	3	A.A.	Marte II	Royal Leaf	Verde, braz. y gorra lacre
C. Pérez	H. Pérez	3 Juez de Paz	54	3	F	Alum	Juanchera	Blanca y gran. lis., m. y g. gra
L. A. Ramírez	Silvaras	4 Julepe	54	3	7|8	Pillastre	Flor de un Día	Amarillo, braz. y g. lacre
M. Reyes	M. Reyes	5 Rigodón	54	3	F	Rigo	Viña del Mar	Plomo, an. y g. negra
O. Fuenzalida	U. Verdugo	6 Carmen	53	3	F	Lechuguino	Enchantress	Verde, estrella y g. rosada
F. Rojas	A. Castillo	7 Cliqcot	53	3	1|2	Remblai	Chilena	Morada, lun. y g. blanca
F. Galván	Limited	8 Keel	53	3	A.A.	Old Boy	Baratura	Gris perla, gorra negra
P. Marchessini	La Broma	9 Pilgrim	53	3	F	Peregrina	Peregrina	Azul lunares amar., g. negra
J. Chamorro	J. Chamorro	10 Crueldad	52	3	1|2	Rolando II	Chilena	Rojo alam., cue., pu. y g. oro
J. Rojas	J. Rojas	11 Capullo	51	3	F	Lechuguino	Bruges	Azul, blanco y col. list., g. azul
F. Peralta	Sin Duda	12 Españoleta	50	3	F	Eclair II	Dimity	Morado oscuro, braz y g. azul
E. Ulloa	Basilea	13 Melodía	47	3	F	Cautín	Marionette	Azul, m. negras, g. lacre
L. Navarro	Tangolaya	14 Moravia	46	3	F	Antaño	Moralep	Amarilla, m. granate, g. verde

SEGUNDA CARRERA, A LAS 9.15 A. M. — Premio NILANUE. — Omnium Handicap. — Inscripción: $ 20. — Premio: al 1.o — Distancia: 1,200 metros.

PREPARADOR	DUEÑO	NOMBRE	PESO	EDAD	SANGRE	PADRE	MADRE	TRAJE DEL JINETE
Art. Muñoz	República	1 L'Epatant	63	4	F	Brasil	Anes Robert	Oro, cruz negra, m. oro, g. lacre
Art. Rodríguez	Good Hope	2 Fiolidina	55	5	3|4	Londres	Fiolance	Blanco, alam., y gorra azul
O. Fuenzalida	U. Verdugo	3 Brial	53	4	F	Lechuguino	Huérfana	Verde estrella rosada, g. verde
E. Polanco	Las Garzas	4 Mag	53	6	F	Mago	Na-Mi-Ko	Gris perla, y neg por mi., g. neg.
A. Aguilera	G. Vergara	5 Rafaelita	50	4	F	P. Wilhelm	Roquette	Amarillo y negro por mitad
J. Ramírez	L. Aguilera	6 Sixpence	50	5	F	Fío	Damsel	Negro, braz y gorra blanca
U. Duque	"Urbión"	7 Revilla	49	4	F	Rozno	Kirkdale	Salmón, mang. y gorra verde
F. Villa	Olvido	8 Jutlandia	49	3	F	Buñuelo	Columbia	Frutilla, gorra morada
P. P. Cancino	A. Vásquez	9 Amorosa	48	6	A.A.	Sandridge	Lady Stone	Blanca, f. solf., gorra blanca
M. Maldonado	Diana	10 Idria	48	5	1|2	Good Fellow	Chilena	Azul, rosadas, oro
P. Rojas	Art. Huidobro	11 Fumada II	47	5	F	Campanazo	Fille de Joie	Naran. y ver. en r., m. nar., g. v.
D. Sandoval	F. Carvajal	12 Quinola	47	3	F	Belfort	Quenotte	Amari, m. am. y vio. list., g. vio
E. Olivares	L. A. Castro	13 Ravachol	46	5	F	Hal. Lad.	Amica	Negra, celestes, lacre
A. Allen	Argentino	14 Vigésima	45	4	F	Rigo	Viña del Mar	Azul, m. granates braz. azul
P. Boncerio	Agua Verde	15 Becerro	43	6	1|2	Julio César	Sin anteced.	Verde ni. m. bl. y ver. list., g. bl.
I. López	E. Molina	16 Ken	40	6	F	Ben	Circingle	Azulino, cruz perla, m. azulino

TERCERA CARRERA, A LAS 9.45 A. M. — Premio NEGRETE. — Omnium handicap. — Inscripción: $ 20. — Premio: al 1.o — Distancia: 1,200 metros.

PREPARADOR	DUEÑO	NOMBRE	PESO	EDAD	SANGRE	PADRE	MADRE	TRAJE DEL JINETE
F. Peralta	E. Castagnola	1 La Perichole	60	4	F	Altanero	Minuit	Solferina, mangas y gorra verde
Art. Muñoz	Rubén Barros	2 Platino	58	3	F	Stolypin	Brea	Negro y lacre por mitad
A. Rodríguez C.	Trianón	3 Yacaré	53	6	F	Olascoaga	Donna	Violeta listado gris perla
J. Méndez	F. Amunátegui	4 Sunna	50	4	31|32	M. de Rical	Temeraria	Lacre, anillos y g. blanca
O. Fuenzalida	U. Verdugo	5 Full	49	6	F	Falaris	Bonitilla	Verde, estrella rosada
P. Bagu	F. Castro	6 Bellatrixe	47	4	F	Gen. Stoessel	Orchata	Verde, m. café, anl. ros., g. ros.
R. Pastene	E. Acosta	7 Nigua	47	3	15|16	Epsom	Floripa	Negr. m. neg. bl. y lac. lis., g. n.
D. Sandoval	J. Bories	8 Labrador	46	5	F	Last Reason	Kosima	Verde y plata en r., gorra plata
Av. Muñoz	Ecuador	9 Menudita	45	3	F	Danzig	Sandunguera	Blanco y neg. list., g. blanca
E. Rentería	E. Rentería	10 Knave	44	6	F	Mustafá	Kost	Azul y ros. list., m. azul, g. ros.
J. B. Ramírez	Siberia	11 La Ratera	43	5	F	Last Reason	Margot	Naranja, m. verde, gorra naran.
Alf. González	Janus	12 Don Berto	42	3	31|32	Pillastre	R. and White	Azul, m. lacres, gorra oro

CUARTA CARRERA, A LAS 10.15 A. M. — Premio NIBLINTO. — Omnium handicap. — Inscripción: $ 20. — Premio: al 1.o. — Distancia: 1,200 metros.

PREPARADOR	DUEÑO	NOMBRE	PESO	EDAD	SANGRE	PADRE	MADRE	TRAJE DEL JINETE
Art. Muñoz	"Palermo"	1 Coquetón	60	6	F	Billy Boy	Panimávida	Amar. braz. y gorra solf.
R. Cárdenas	Amsterdam	2 Pacchinero	56	3	F	El Tango	Farándula	Naranja, lunares y g. negra
F. Villa	F. Villa	3 Villita	55	3	119|128	Danzig	Costanera	Amar. m. amar. y lao list., g. am.
J. Ramírez	"Los Andes"	4 Pontevedra	54	4	F	Burgomaster	Bright Girl	Blanco, faja y gorra azul
C. Morris	R. Cuevas	5 Vigésima II	54	4	F	Rigo	Descocada	Celeste, cruz, braz. y g. roja
J. S. Navarro	T. González	6 Pinturera	53	6	F	Pibe	Dogaresse	Verde, lun. y g. lacre
Alf. González	Janus	7 Italiana	51	3	7|8	Pillastre	Juguetona	Azul, el., alam. oro, m. lac., g. o.
J. B. Castro	M. Villarroel	8 Vinicia	51	4	F	Burgomaster	Bretaña	Blanco, lunares y gorra azul
C. Ruz	C. Ruz	9 Odioso	50	6	F	Mago	Mong's Ferry	Rosada, m. amar., g negra
R. Pastene	M. Santapau	10 Cornetín	49	6	F	Mago	Costurera	Rojo y bl. en r. m. mor., g. bl.
Art. Rodríguez	El Oromo	11 Alcurnia	48	3	F	Hassard	Alania	Amarillo j. b. y g. rosada
M. Reyes	Scaramouche	12 Pichincha	48	3	F	Pibe	Miss Olga	Morado, m. y g. naranja
J. Cuevas	Art. Fontecilla	13 Putsuranka	48	3	F	Pibe	Chilena	Granate, m. col., g. rosada
E. Ulloa	Lungarno	14 Latri	47	5	F	Last Reason	La Nonita	Gris perla, lunares y gorra roja
P. Marchessini	Alexmalva	15 Papirusa	47	5	F	Sumbar	Souci	Lila y negro listado
A. J. Vial	El Litre	16 Latorre	46	6	F	Rolando	Galejade	Rosado, m. y g. celeste

QUINTA CARRERA, A LAS 10.45 A. M. — Premio NEBUCO. — Omnium handicap. — Inscripción: $ 20. — Premio: al 1.o — Distancia: 1,200 metros

PREPARADOR	DUEÑO	NOMBRE	PESO	EDAD	SANGRE	PADRE	MADRE	TRAJE DEL JINETE
C. Quezada	Botafogo	1 Artagnan	60	5	F	Mustafá	Allegiance	Verde y bla. en r., g. verde
A. Luna	P. Buratovic	2 Alnero	58	5	F	Altanero	Vain	Amar. mor. y verde listado
F. Peralta	Longchamps	3 Mezquita	56	4	F	Last Reason	Grosella	Blanco y lacre listado
J. 2. Vaccaro	Flemington	4 Flemington	54	[illegible]	F	Ugolín	Wansbeck	Celeste, cruzado y anillos negros
F. Peralta	Popeta	5 Marboré	53	3	F	Critic	Milia	Morada, m. y g. blanca
J. Chamorro	J. Chamorro	6 Palestro	52	4	F	Pasteur	Grisette	Rojo, al. cue. pu. y g. oro
L. A. Ramírez	Lantenac	7 Lantenac	48	5	F	Lovelace	La Tapera	Gris perla, braz. y g. verde
R. Ramírez	A. León	8 M. Vescera	47	5	F	Burgomaster	Terracota	Solferino, cuello y g. negra
R. Amaro	A. Kurte	9 Jornalero	46	4	F	Fío	L'Llana	Amarillo, an. azules, g. amarilla

SEXTA CARRERA, A LAS 11.15 A. M. — Premio NAICURA. — Omnium handicap. — Inscripción: $ 40. — Premio: al 1.o — Distancia: 1,900 metros.

PREPARADOR	DUEÑO	NOMBRE	PESO	EDAD	SANGRE	PADRE	MADRE	TRAJE DEL JINETE
J. Ramírez	Lantenac	1 Vancouver	56	4	F	Marte II	Valmont	Gris perla, anillos y g. verde
D. Sandoval	D. Urrutia	2 Percala	54	6	F	Pirapó	Shylass	Azul y blanco list g. lacre
R. Pastene	M. A. Benavent	3 Antu Chen	51	4	F	Alanés	Enchantée	Azul turq., m. oro, g. blanca
I. Espinoza	Glacé	4 Luxor	51	4	F	Altanero II	Cherry Ripe	Oro, cue. y g. lacre
E. Polanco	Las Garzas	5 Pilot	49	6	F	Altanero II	[illegible]	Gris perla y negro por mitad
D. Sandoval	M. Silva	6 Ja Já	48	5	F	Julio César	La Pampa	Lacre y negro por mitad
Art. Muñoz	G. Silva	7 Insecto	47	5	F	G. Fellow	Sabandija	Azul, cruz crema
L. Silva	Beyond	8 Obsequio II	40	5	F	Estribor	Oblea	Azul, gorra rosada

SETIMA CARRERA, A LAS 11.45 A. M. — Premio NALTAHUA. — Omnium handicap. — Inscripción: $ 20. — Premio: al 1.o — Distancia: 1,200 metros

PREPARADOR	DUEÑO	NOMBRE	PESO	EDAD	SANGRE	PADRE	MADRE	TRAJE DEL JINETE
A. Luna	H. Zanelli	1 Jocosa	59	4	F	G. Fellow	Faranz	Rosado y blanco list., g. blan.
G. de la Cerda	E. Silva	2 M. Nueva	55	4	F	El Tango	Mala Noticia	Rojo y azul a cua., g. rojo y az.
J. B. Ramírez	Rasputín	3 Güira	54	6	F	Comisario II	Royal Red	Azul, cue., pu., y g. negra
R. Cárdenas	A. Rosselot	4 Chanta	53	3	F	Julio César	Chingola	Verde, braz. y gorra negra
J. Méndez	D. Uberia	5 Foch	53	6	F	Siberién	Brigitte	Café m. y g. naranja
Art. Muñoz	A. Sotomayor	6 Clodia	52	4	F	Saint Mead	Corchea	Caquí, alam. y gorra azul
S. Guerra	S. Guerra	7 Lloyd George	52	5	F	Rolando II	Divisa	Rosada, cuellos, pu., y g. neg.
L. Navarro	Nervión	8 Interview	51	3	F	Burlesco	Silene	Morado, bra. y g. verde
F. Villa	Olvido	9 Elita	48	6	F	Last Reason	Coqueta IV	Frutilla, gorra morada
I. Espinoza	I. Espinoza	10 Majadera	47	4	F	Last Reason	Best Girl	Verde, braz. y gorra lacres
D. Yáñez	A. Vergara	11 Mila[illegible]ores	47	5	F	Critic	Milia	Lacre, blanco y azul en ruedas
J. Madrid	J. Jorquera	12 Mundana	47	[illegible]	F	Last Reason	Coqueta	Bronce, m. solferino, g. oro

PRONOSTICOS DE ALGUNOS DIARIOS Y REVISTAS PARA LA REUNION DE LA MAÑANA DE HOY EN EL HIPODROMO

DIARIOS Y REVISTAS	1.a carrera	2.a carrera	3.a carrera	4.a carrera	5.a carrera	6.a carrera	7.a
"La Nación"	Capullo Pilgrim Moravia	Rafaelita Brial L'Epatant	Platino Bellatrixe Full	Putsuranka Coquetón Villita	Mezquita Lantenac Alnero	Luxor Ja-Já Insecto	Elita Clodia Mala N
"Los Tiempos"	Capullo Pilgrim Moravia	Rafaelita Brial L'Epatant	Platino Bellatrixe Full	Putsuranka Coquetón Villita	Mezquita Lantenac Alnero	Luxor Ja-Já Insecto	Clodia Elita Mala N
"La Huasca"	Capullo Moravia Pilgrim	Brial Mag Rafaelita	Platino Bellatrixe Sunna	Villita Coquetón Cornetín	Mezquita Lantenac Alnero	Luxor Insecto Antu Chen	Interview Clodia Lloyd G

Se Vende
GRAN PROPIEDAD RECIEN RECONSTRUIDA
— EN —
VICUÑA MACKENNA N.o 300
Tratar:
Holzmann y Araya
Edificio Díaz.— Calle Nueva York N.o 80

ASOCIACION DEL TRABAJO
CHILE
PATRON: AHORRE TIEMPO Y DINERO
Tome hoy mismo su Seguro de Accidentes del Trabajo en la
SECCION ACCIDENTES DE ESTA ASOCIACION
Pagará usted la mitad del valor de su prima absolutamente económica.
Dirección general:
Catedral 1395, edificio propio
Casilla 3304. Teléfonos 8477 y 8796

BENGURIA
LO MEJOR PARA EL PELO
CONTRA LAS CANAS APLIQUESE EL TONICO VEGETAL ESPECIFICO BOLIVIANO
BENGURIA
Tonifica la raíz y desaparece las canas por tonificación; no es tintura, es el más seguro en la curación radical de las canas y calvicie, no arruine sus cabellos con la aplicación de otros productos, use siempre el Específico BOLIVIANO BENGURIA.
MONEDA 875—SE ATIENDE DE 9 A. M. A 7 P. M.
Base vegetal: Hasnu Huichinca Suphur.
BENGURIA LO MEJOR PARA EL PELO
BENGURIA LO MEJOR PARA EL PELO
LO MEJOR PARA EL PELO
BENGURIA

Las Oaks servirán de base a la reunión de hoy en el Club Hípico

RONDINELLA, FAVORITA DE "LA NACION". — PROBABLES MONTAS Y COMPETIDORES

APRECIACIONES Y PRONOSTICOS. — ULTIMAS PERFORMANCES.—ALGUNAS OPINIONES DE LA PRENSA

Un programa de alto interés es el que nos anuncia para hoy nuestra primera institución hípica y dada su bondad es de esperar que una numerosa concurrencia dé animación a la fiesta.

A más del programa ordinario, se disputará el clásico "Las Oaks", prueba condicional sobre 2,000 metros, en que tres selectas hembras de 3 años bajarán a la pista a disputarse el título de "la mejor de la generación" y sin pecar de exagerados, el "de la mejor yegua actualmente en training". Si a esto agregamos que se correrá un interesante Cross Country sobre 6,000 metros, por la fuerza debemos llegar a la conclusión que el programa consulta todos los gustos y que el Club verá hoy uno de sus buenos días.

Volviendo a la prueba clásica, base del meet, encontramos que solamente Rondinella, Mary Pickford y La Revolución serán de la partida, pero no se crea que el tan reducido número de participantes le resta interés por cuanto la prueba se presenta sumamente abierta, ya que la calidad de las tres participantes corre a parejas.

Por otra parte, este encuentro ofrece el atractivo de ver batirse a dos destacados productos nacionales como Mary Pickford y La Revolución, con Rondinella, la excelente importada del Nos.

Haremos un breve análisis de la campaña de los tres rivales para llegar a establecer nuestro pronóstico.

La Revolución lleva el número 1 y de ella será la primera que nos toque hablar.

La pupila del Stud Santa Isabel llega a la prueba como una gloriosa incógnita. Ha disputado solamente dos carreras, la del día de su debut en que finalizó cuarta, aún algo atrasada en su training, y la otra hace dos reuniones en que batiéndose en la prueba de perdedores ganó al freno a un lote modesto. La hija de Last Reason ha afrontado muy bien y como en su stud la creen un elemento de positivo valer, debe corresponder a estos antecedentes, desempeñándose con lucimiento.

La campaña de Mary Pickford es demasiado conocida para extenderse sobre ella. Injustamente batida por Kurichana en La Polla, tercera en "El Ensayo" y batida por la ventaja mínima en "La Huasca" por El Peral, es por hoy día la hembra de 3 años nacional que reune mayores títulos.

Rondinella defiende a las importadas y no se puede negar que la defensa ha estado bien confiada. Su victoria holgadísima en el clásico "Luis Campino" sobre los elementos más representativos de la guardia vieja, la hizo clasificarse como de los mejores animales de su sexo en training. Después la pupila de Cavieres defeccionó, pero descansada un breve plazo, vuelve a las pistas en un excelente estado de training.

¿Cuál de las tres logrará para sí la victoria? Por lo expuesto, se verá que la elección es difícil y nosotros recordando la forma holgadísima en que la pupila del Nos dió cuenta en el "Luis Campino", de Murga y Cinta Roja, le vamos a confiar la defensa de nuestro pronóstico.

La reunión se iniciará con el Premio Pega Pega, prueba de venta sobre 1,600 metros, en la que las cartas más dignas de crédito resultan ser Libélula, Copa de Oro y Lolotte. Es muy difícil que el ganador pueda salir de otros que no sean las nombradas, pues sus anteriores performances, las hacen destacarse sobre sus enemigos.

Preferimos a Copa de Oro ganador; placées: Libélula y Lolotte.

La segunda carrera está reservada a productos de tres años no ganadores y ateniéndose a las figuraciones que ha estado Toronto alcanzando en el marcador, es el más calificado para adjudicarse su primera victoria. Como ya ha dado cuenta de los enemigos que hoy lleva le vamos a encomendar la defensa de nuestro pronóstico. El segundo lugar se lo reservamos a Pindaro que se ha visto muy corredor, y el tercer puesto a Lockerbie.

Ocupa el tercer lugar en el programa el Premio Paf, prueba condicional sobre 1,100 metros. Aquí la elección del ganador se presenta difícil, pues nos encontramos con varios participantes que llevan señalada opción a anotarse el tanto.

Nuestro pronóstico lo vamos a dejar resumido, sin mayores comentarios, en Alarida ganador, Pompeyana y Décima Cuarta placées.

A continuación viene un handicap sobre una milla, en el que Nitchevo, Bacton Lad y Mucha Pena cumplirán compromisos muy favorables, siendo muy difícil que pueda otro resultar ganando.

De los tres nombrados, consideramos que Nitchevo es el que va mejor colocado y en consecuencia sufragamos por él para el primer puesto, asignándoles los restantes a Bacton Lad y Mucha Pena.

Toca disputarse en quinto término el Gran Cross Country Nacional Steeplechase en terreno variado sobre 6,000 metros. Once rivales se presentarán a disputar los $ 4,000 de recompensa, y aún cuando no habrá apuestas mutuas, diremos que Adalid, Judío y Diva, son los probables ganadores.

En seguida del clásico, corresponde su turno al Premio Pacato sobre 1,400 metros y reservado a tres años ganadores de una carrera que no sea clásica.

La cátedra unánimemente está con Campo Raso, que ha terciado en pruebas clásicas, habiendo alcanzado un cuarto puesto muy honorable en "La Huasca".

Esta sola performance lo hace destacarse de sus enemigos. Agrégueso a esto que se ha visto muy bien en sus aprontes y no habrá que titubear en recomendarlo para el primer puesto. Para escoltar en el marcador al hijo de Eclair, indicamos a Pericolo y Paltapén.

El handicap de fondo cuenta con un lote reducido de enemigos, pero no por esto deja de ofrecer interés, ya que los cinco anotados bien se merecen.

A pesar de cargar Digno el topweight, nuestras preferencias están por él, pues es de reconocida superioridad para pruebas de aliento. Con mucho temor a Janus, al que le reservamos el segundo lugar nos embarcamos con el hijo de Campanazo para el primer puesto.

La reunión finaliza con un handicap sobre una milla, en el que dicen que ya están pagando Minué. Así parece y no hay dos opiniones distintas al respecto. Queda, pues el hijo de Altanero encargado del primer lugar y ¿Quién Es? y Kadijah, de los siguientes.

RESUMEN

1.a — Copa de Oro, Libélula y Lolotte.
2.a — Toronto, Pindaro, Lockerbie.
3.a — Alarida, Pompeya, Décima Cuarta.
4.a — Nitchevo, Bacton Lad y Mucha Pena.
6.a — Rondinella.
7.a — Campo Raso, Pericolo y Paltapén.
8.a — Digno y Janus.
9.a — Minué, ¿Quién Es? y Kadijah.

COMPRO
Joyas valiosas
PAGANDO COMO NADIE
Delicias 851

AZARCON
GENUINO DE PRIMERA CALIDAD, ofrece la MERCERIA PARIS.
DEZA & LARIOS
DELICIAS 14 N 27

Por Diez Centavos mas
EL DOBLE DE TABACO
Y BUENA CALIDAD
Fumando YUNGAY á 30¢
(Trigo y Arroz)
Junte nuevamente las figuritas
y espere la gran sorpresa.

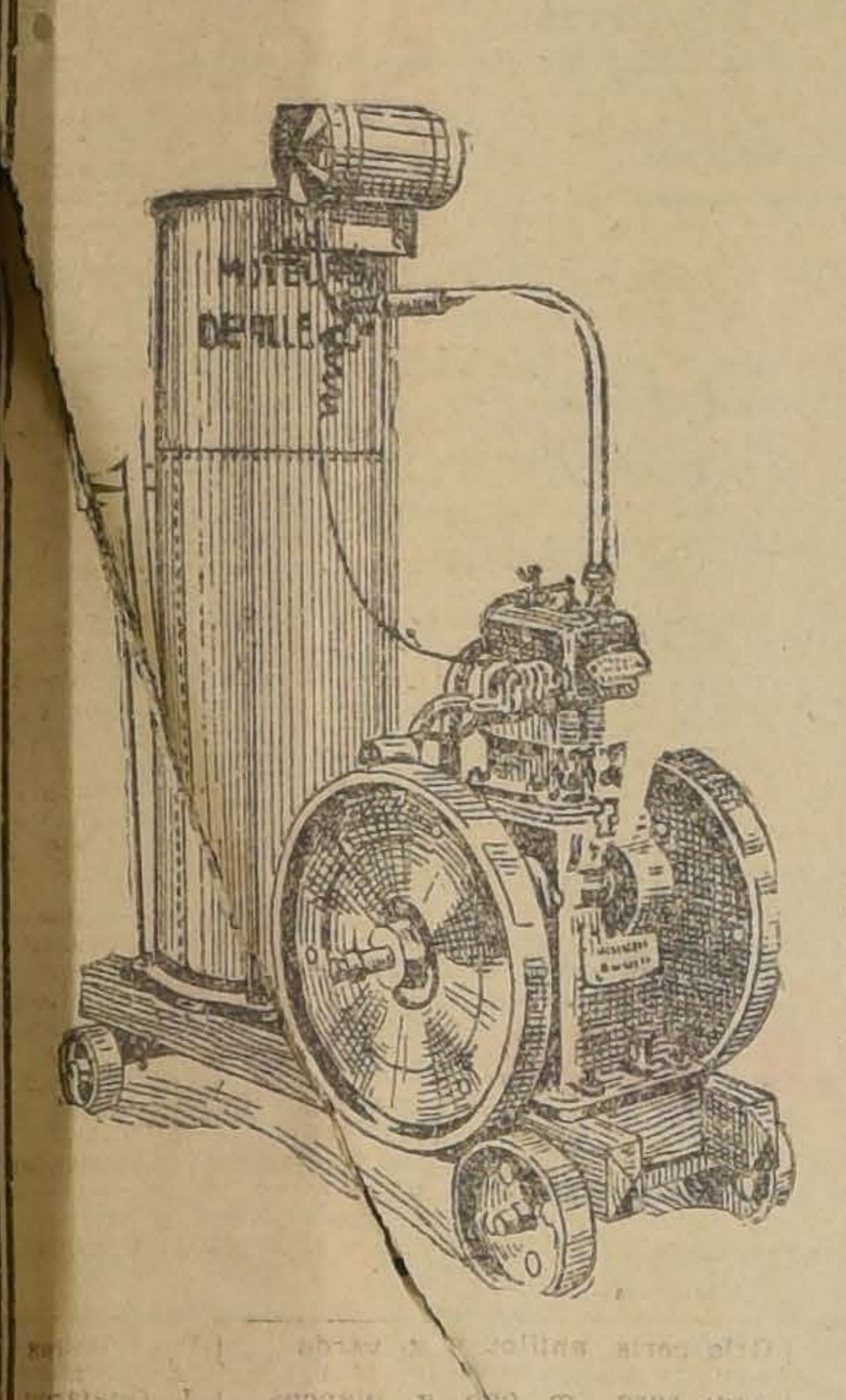

EL MOTOR
"DEVILLE"
Conviene para mover
INSTALACIONES DE VENDIMIA.
BOMBAS PARA SEGAR
TRILLADORAS, PICADORAS
ENFARDADORAS
Hay de 1, 2, 3, 5, 8, 12 HP.
Sencillos, Económicos, Baratos.
ANDRE PIRAUD
Agustinas 840. — Casilla 3752
SANTIAGO

CELOTEX
INSULATING LUMBER

NO CONSTRUYA USTED CON BARRO
Este es un material sucio y antihigiénico, como también molesto para aplicarlo.
CELOTEX
está revolucionando el mercado por sus insuperables cualidades aisladoras contra el frío y el calor, facilidad de aplicación, etc.
El Roof Garden del San Cristóbal, el Hotel Gloria de la calle Estado y muchas otras construcciones prueban a usted la conveniencia de su empleo.
GRACE & CIA.-CHILE-S.A.
MORANDE ESQ.. HUERFANOS

ULTIMAS PERFORMANCES

Club Hípico. — Noviembre 21. — Pista liviana.

1.ª CARRERA. — 1,400 METROS.

1.º Matorral, 54; 2.º Danger, 54; 3.º Alnero, 54; 4.º Landrú, 54. 0 Facchino, 57; 0 Hyrcanie, 50; 0 Serenísima, 53; 0 Curilafquén, 52; 0 Casual, 47; 0 Palinco, 50.

Ganada por medio pescuezo; el 3.º a medio pescuezo. Tiempo: 1.26 3|5.

2.ª CARRERA. — 4,400 METROS.

1.º Pircún, 62; 2.º Smart, 61; 3.º Lenin, 73; 4.º Ugombo, 61.— 0 Pillullo, 73; 0 Tiradente, 66; 0 Bromuro, 59.

Ganad por un cuerpo; el 3.º lejos. Tiempo: 5.35 2|5.

3.ª CARRERA. — 1,400 METROS.

1.º Ford, 56; 2.º Mentu Fe, 53; 3.º Lockerbie, 54; 4.º Agua Roja, 54. 0 Calibán, 56; 0 Mararino, 56; 0 Tronchero, 53; 0 Circasiana, 51; 0 Magdala, 54.

Ganada por un cuerpo; el 3.º a un cuerpo. Tiempo: 1.26 3|5.

4.ª CARRERA. — 1,400 METROS.

1.º Nickel Neck, 56; 2.º Toronto, 56; 3.º Newton, 56; 4.º Finado, 53. — 0 Bol d'Or, 53; 0 La Riviera, 51; 0 Ñatusa, 51; 0 Trigésima 1.ª, 51; 0 Vilana, 54; 0 Vigésima VII, 51.

Ganada por un cuerpo; el 3.º a un cuerpo. Tiempo: 1.27.

5.ª CARRERA. — 2,500 METROS.

1.º La Décima, 48; 2.º Antu Chen, 4· 3.º Bandazo, 57; 4.º Garete, 58. — 0 Pilot, 50.

Ganado por un pescuezo; el 3.º a cuatro cuerpos. Tiempo: 2.44.

6.ª CARERA. — 1,100 METROS.

1.º Minué, 59; 2.º Nagerilla, 52; 3.º Noche Triste, 47; 4.º Madrigal, 57. — 0 Ismenia, 50.

Ganado por un cuerpo; el 3.º a cuatro cuerpos. Tiempo: 1.5.

7.ª CARRERA. — 1,600 METROS.

1.º Chichita, 49; 2.º Nitchevo, 48; 3º Bacton Lad, 45, 4.º Ordenador, 50. — 0 Morokil, 55; 0 Vancouver, 52; 0 Le Nabab, 48; 0 Jalca, 45; 0 Signorino, 45; 0 La Pingüina, 40.

Ganada por media cabeza; el 3.º a uno y medio cuerpo. Tiempo: 1.38 1|5.

8.ª CARERA. — 1,400 METROS.

1.º Vagual, 50; 2.º Mistigirs, 57; 3.º ¿Quién es?, 53; 4.º Foguista, 53. — 0 Straggler, 55; 0 Descartado, 54; 0 Libélula, 53; 0 Cenaro, 51, 0 Palisandra, 51; 0 Azpeitia, 48; 0 Kolipí, 48; 0 Palestro, 48; 0 Metrenquil, 47; 0 Mucha Pena, 43; 0 Zapatilla, 40.

Ganada por un pescuezo; el 3.º a dos cuerpos. Tiempo: 1.25.

CLUB HIPICO —:— Domingo 28 de Noviembre de 1926

1.a Carrera, a las 2 P. M. — Premio PEGA-PEGA. — 1,600 metros. —Para caballos nacidos en Chile que se vendan en 8,000 pesos. Handicap. — Inscripcion: $ 35. — Premio: $ 3,500 al 1.o

PREPARADOR	DUEÑO	NOMBRE	PESO	EDAD	SANGRE	PADRE	MADRE	TRAJE DEL JINETE	JINETES PROBABLES
A. González	M. Golcovitch	1 Inmortal	56	4	F	Alum	Royal Red	Negro, gorra café	L. Fuentes
D. Sandoval	E. Bouquet	2 Libélula	55	5	F	Buñuelo	F. du Soir	Blanca y azul en r., g. colorada.	L. Gonzáles
J. Chamorro	San Luis	3 Serenísima	54	5	F	Calvito	Sapientia	Naranja, listad., blanca, g. blanc.	J. Guajardo
J. Celpa	A. Urrutia	4 C. de Oro	53	4	F	L. Reason	Disdam	Granate, m. azulina, an. gr. g. az.	C. Sagredo
A. Muñoz	L. A. Gonzáles	5 Lolotte	53	4	31/32	Brasil	Cybelle	Oro y negro en ruedas.	C. Guerra
F. Bernal	A. Vargas	6 Signorino	53	4	F	Olascoaga	Donna	Azul costuras y gorra oro	L. Torrealba
P. Polanco	Palermo	7 Zapatilla	51	5	F	Brasil	B. Berry	Amarillo, braz., y g. solferina.	P. Silva
J. Ramírez	Justicia	8 Khan	50	3	F	Hors Pair	Bellicosa	Rosada, banda morada.	N. Ramírez

2.a Carrera, a las 2.30 P. M. — Premio PACOTILLA. — 1,400 metros. — Para 3 años que no hayan ganado. — Peso: 56 kilos — Inscripción: 45 pesos. — Premio: 4,500 al 1.o

E. Rodríguez	El Desvío	1 Época	57	3	F	J. César	Empanada	Blanca, brazalete, turquesa.	L. Lacroix
E. Michaels	Kangaroo	2 Lucky Girl	57	3	F	D. Jubilee	L. Omen	Rosada, braz., y g. blanca.	C. Durán
P. Polanco	El Litre	3 Finado	56	3	F	El Tango	Fine Rose	Rosado, m. y g. celeste.	L. Torrealba
R. Díaz	Jam	4 Píndaro	56	3	F	Ródano	Palestina	Tango, gorra negra	E. Rebolledo
P. Bagú	A. Arenas	5 Tom Mix	56	3	F	Gallinello	P. Gruesa	Concho de vino, braz., y g. oro v.	R. Sepúlveda
L. Navarro	Tangoloya	6 Toronto	56	3	F	El Tango	Resbalosa	Amarilla, mangas gran. y g. v.	R. Ubilla
J. B. Castro	Chat Noir	7 Circasiana	54	3	F	Lechuguino	Bella Nina	Celeste, anillo y g. rojo g.	C. Gutiérrez
C. Morris	C. E. Riofrío	8 Estaviana	54	3	F	Kalandor	Vesubiana	Colorado, cruz y g. turquesa.	C. Sagredo
J. Vaccaro	R. Walker	9 Lockerbie	54	3	F	A. Sturdee	S. Lassie	Amarilla, g. negra.	P. Silva

3.a Carrera. — A las 3 P. M. — Premio PAF. —1 100 metros. — Para caballos de 4 años que no hayan ganado más de 15 mil pesos.— Peso: 58 kilos. — Descargo de un kilo por cada 1,000 pesos menos ganados. — Inscripción: $ 35. — Premio: $ 3,500 al primero

P. Bagú	A. Gatica	1 Décima IV	55	4	F	Buñuelo	F. de Cactus	Blanca, brazaletes negros.	A. Gutiérrez
C. Morris	C. Riofrío	2 Pompeyana	55	4	F	Kalandor	Vesubiana	Colorado, m. y g. turquesa	C. Pombet
R. Díaz	Nápoles	3 Maximalista	53	4	F	L. Reason	Kost	Amarillo y verd. list., m. am., g. v.	L. Gonzáles
J. J. Munita	Almendro	4 Alarida	52	4	F	Hasard	Alania	Negro faja y gorra oro	J. Guajardo
J. Ramírez	Lantenac	5 La Triste	52	4	F	Osboch	Vidalita	Gris perla, anillos y g. verde.	C. Sagredo
J. B. Ramírez	El Manzano	6 Istria	49	4	F	Burgomaster	Bética	Tango, m. tango con 3 an. verd.	J. León
F. Rojas	J. L. Prain	7 La Loire	49	4	[illegible]	Altanero II	Mad. Curie	Naranja, m. turquesas.	C. Guerra
E. Rodríguez	El Desvío	8 Cocodette	49	4	[illegible]	S. Mead	Chablis II	Blanca, brazaletes turquesa.	Alf. Silva
D. 2.o Díaz	"Alcázar"	9 Caonabo	47	4	F	Marcosol	Q. Mary	Ac. alamares y gorra lacre.	L. Muñoz
P. Bagú	"Cayuchangui"	10 Hamlet	46	4	F	Nitrico	Hilaria	Verde, faja y gorra colorada.	R. Sepúlveda
J. Celpa	"San Andrés"	11 Otra Vez	43	4	1/2	Edecán	Sin ante.	Blanco estrella verde, g. blanca.	F. Rojo
A. Luna	J. Velasco	12 Tajada	43	4	F	Rob Roy	Troya	Escarlata cruzado v., m. y g. esc.	J. Pinto

4.a Carrera. — A las 3.30 P. M. — Premio: PELUSA. — 1,600 metros. — Para caballos nacidos en Chile que se vendan en 8,000 pesos —Handicap. — Inscripción: $ 35. — Premio: $ 3,500 al 1.o

L. A. Benítez	Lampa	1 Chevrolet	54	6	F	Mustafá	Melton Belle	Guinda seca.	N. Ramírez
D. Yáñez	F. Loof	2 Palisandra	54	5	F	Pimpó	Doncella	Escosés.	E. Rebolledo
P. Polanco	L. Silva T.	3 Landrú	53	5	F	L. Reason	Meridiana	Verde, solferino y b. en ruedas.	C. Guerra
J. Cuevas	A. Fontecilla	4 Payador	52	5	F	Pirapó	Culata	Granate, m. lacres y g. rosada.	L. Fuentes
L. A. Figueroa	Pocochay	5 Kolipí	51	6	F	L. Reason	Cachucha	Rosa seca, g. negra	L. Gonzáles
F. Rojas	F. Rojas	6 B. Lad	50	4	F	B. Boy	Bacrina	Chocolate, m. moradas, g. blanca.	Arm. Calderón
P. J. Medina	Taltal	7 Nitchevo	50	4	F	Eclair II	D. y Sabrosa	Azul y colorado listado, m. c., g. a.	P. Silva
D. Sandoval	V. Maturana	8 Curilafquén	47	5	F	El Tango	Fine Rose	Turquesa, mangas y g. lacre.	L. Muñoz
J. Celpa	"San Andrés"	9 Mucha Pena	43	4	F	Pibe	Chicana	Blanco estrella y gorra verde.	F. Rojo

5.a Carrera. — A las 4 P. M. — Premio GRAN CROSS COUNTRY NACIONAL. — Steeplechase en terreno variado. — Distancia: 6,000 metros (17 saltos) para socios del Club de Papechase afiliados a la Asociación de Paperchase y oficiales de Ejército, incluso los reservistas. Traje de jockey. — Para caballos inscritos en los registros de las respectivas asociaciones y en la Dirección de Remonta. — Peso: caballos que hayan ganado carreras públicas, planas o de saltos, kilos. — Caballos que hayan corrido carreras no públicas de saltos, 75 kilos y caballos que no hayan corrido ninguna clase de carreras, 70 kilos. — Los caballos que tomen parte en esta prueba, deberán haber participado por lo menos en dos paperchases en el presente año. Los caballos no corridos por sus propietarios llevarán un recargo de ocho kilos. — Inscripción: $ 20. — Premios: $ 4,000 al 1 o, $ 800 al 2.o y $ 400 al 3.o, siempre que corran 8 o más caballos, el 4.o recibirá $ 200 de premio. — El jinete del caballo ganador recibirá un objeto de arte donado por el Club Hípico de Santiago. — Para el criadero del caballo ganador, 500 pesos donados por la Dirección de Remonta, Cría y Fomento. — No se admitirá ninguna inscripción que no venga acompañada del monto de su valor y con el V.o B.o del secretario del Pacherchase Club de Chile y de los comandantes de unidades certificando la propiedad del animal. Antecedentes del animal y colores que llevará el jinete, deben especificarse en la inscripción. — Esta carrera se correrá con cualquier número de caballos que se inscriba reservándose la comisión el derecho de rebajar los premios, siempre, que corran menos de seis caballos.

		1 Diva	83						
		2 Borodino	78						
		3 Judío	78						
		4 Filo	75						
		5 Parisina	75						
		6 Bayardo	73						
		7 Capuchino	73						
		8 Culebra	73						
		9 Corsario	70						
		10 Nerón	70						

6.a carrera. — A las 4.30 P. M. — Premio: LAS OAKS. — 2,000 metros. — Para yeguas de tres años, de todo país. — Peso: 56 kilos. - Inscripción: $ 75. — Ratificación: $ 75, el Lunes antes de la carrera. — Premio: 15 mil pesos a la primera.

F. Guzmán	Sta. Isabel	1 La Revolución	56	3	F	L. Reason	La Commune	Solf. celest. v. e nr., g. colf.	L. Gonzáles
D. Vial	Liray	2 M. Pickford	56	3	F	Altanero II	Swallow	Morado, g. negra borla plata.	E. Rebolledo
J. Cavieres	Nos	3 Rondinella	56	3	F	Moloch	R. D. Soir	Azulino	J. M. Baeza

7.a Carrera. — A las 5 P. M. — Premio PACATO. — 1,400 metros.—Para caballos de 3 años ganadores de una carrera que no sea clásica: $ 40. — Premios: $ 4,000 al 1.o.

E. Rodríguez	Puloyo	1 C. Raso	56	3	F	Eclair II	Renée	Blanca, anillos y g. cereza.	J. M. Baeza
A. González	Janus	2 Desaforado	56	3	F	Pillastre	Turpinita	Azul, alam., oro, m. lacres, g. oro	E. Rebolledo
F. Guzmán	Santa Isabel	3 Paltapen	56	3	F	Burgomaster	Lhassa	Solferino, celeste y v. en r., g. solf.	L. Gonzáles
G. Valenzuela	Dublin	4 Pericolo	56	3	F	Hasard	Addax	Amarilla, m. moradas, g. am. y m.	L. A. Zamora
L. Silva	L. Silva	5 Trompón	56	3	F	A. Reckie	Sixmilebolton	Blanco, lunares celestes, g. azul.	Arm. Silva
F. Rojas	A. Celis	6 P. Clase	54	3	F	Pasteur	Doncella	Verd. y neg. en r., m. verdes, g. n.	Arm. Calderón
J. Rodríguez S.	J. Rodríguez S.	7 Sans But	54	3	F	M. de Rical	Esparceta	Rosado, lunares verdes.	C. Guerra
F. Galván	Limited	8 V. en Popa	54	3	F	Eclair	La Galera	Gris perla, g. negra.	L. Muñoz

8.a Carrera. — A las 5.30 P. M. — Premio PIRAPO. — 2,400 metros—Para caballos ganadores de más de $ 10,000. — Handicap. — Inscripción: $ 50. — Premio: $ 5,000 al 1.o

P. Polanco	El Peral	1 Digno II	58	5	F	Campanazo	Damasca	Rojo m. rojo y plomo, tn r., g. pl.	J. M. Baeza
A. Gonzáles	"Janus"	2 Janus	56	4	F	Pillastre	Turpinita	Azul, m. lacres, alan., y g. oro.	E. Rebolledo
A. Rodríguez	Río Clara	3 Facundina	51	4	F	Campanazo	Fuga	Rosada, m. y g. verde.	P. Silva
D. Sandoval	E. Bouquet	4 Guau	49	6	F	Olascoaga	Austria	Azul y blanco, en r., g. lacre.	L. Gonzáles
A. Muñoz	Izarra	5 Echekalte	43	6	F	Altanero II	Alvy	Blanca, estrella v., puños y g. lac.	J. Pinto

9.a Carrera. — A las 6 P. M. — Premio PELO DE ORO. — 1,500 metros. — Para caballos que hayan ganado más de $ 15,000. —Handicap limitado, entre 62 y 45 kilos. — Inscripción: $ 40. — Premio: $ 4,000 al 1.o

H. Pérez	Popeta	1 Minué	62	5	F	Altanero	Menina	Morada, blancas, blanca.	N. Ramírez
D. Vial	"Adriana"	2 Náufrago	54	6	F	Crescendo	Regencia	Verde, m. amarillas, g. azul.	E. Rebolledo
J. B. Castro	C. Amaro	3 Kadijah	53	6	F	El Tango	Kettleness	Granate, m. azules, g. blanca.	Alf. Silva
F. Rojas	J. L. Prain	4 V. de Oro	51	4	F	Osboch	Verge d'Or	Naranja, mangas turquesas.	C. Guerra
D. Sandoval	E. Bouquet	5 ¿Quién Es?	50	4	F	Melik	Jacqueline	Blanca y azul en ruedas, g. color.	L. Gonzáles
G. de la Cerda	Carmencita	6 Descartado	48	4	F	Campanazo	Discreta	Rojo, lunares blancos.	P. Silva
L. Benítez	"Lampa"	7 Picazón	48	5	F	Orwin	Kepta	Guinda seca.	J. Guajardo
P. Polanco	P. Polanco	8 Notoria	45	4	F	Campanazo	Novelesca	Azul, m. coloradas, g. blanca.	R. Sepúlveda

PRONOSTICOS DE ALGUNOS DIARIOS Y REVISTAS PARA LA REUNION DE LA TARDE DE HOY EN EL CLUB HIPICO

DIARIOS Y REVISTAS	1.a carrera	2.a carrera	3.a carrera	4.a carrera	5.a carrera	6.a carrera	7.a carrera	8.a carrera
"LA NACION"...	Copa de Oro Libélula Lolotte	Toronto Pindaro Lockerbie	Alárida Pompeyana Décima IV	Nitchevo Bacton Lad Mucha Pena	Rondinella	C. Raso Pericolo Paltapén	Digno II Janus	Minué ¿Quién Es? Kadijah
"LOS TIEMPOS".	Copa de Oro Lolotte Serenísima	Pindaro Toronto Lockerbie	Pompeyana Alarida Décima IV	Palisandra Nitchevo Bacton Lad	La Revolución	C. Raso Pericolo Desaforado	Guau Janus	¿Quién Es? Minué Vaso de Oro
"LA HUASCA"..	Libélula Copa de Oro Zapatilla	Estaviana Toronto Lockerbie	Pompeyana Hamlet Décima IV	Mucha Pena Nitchevo Bacton Lad	Rondinella	Campo Raso Paltapén Desaforado	Janus Digno	Minué Kadijah ¿Quién Es?

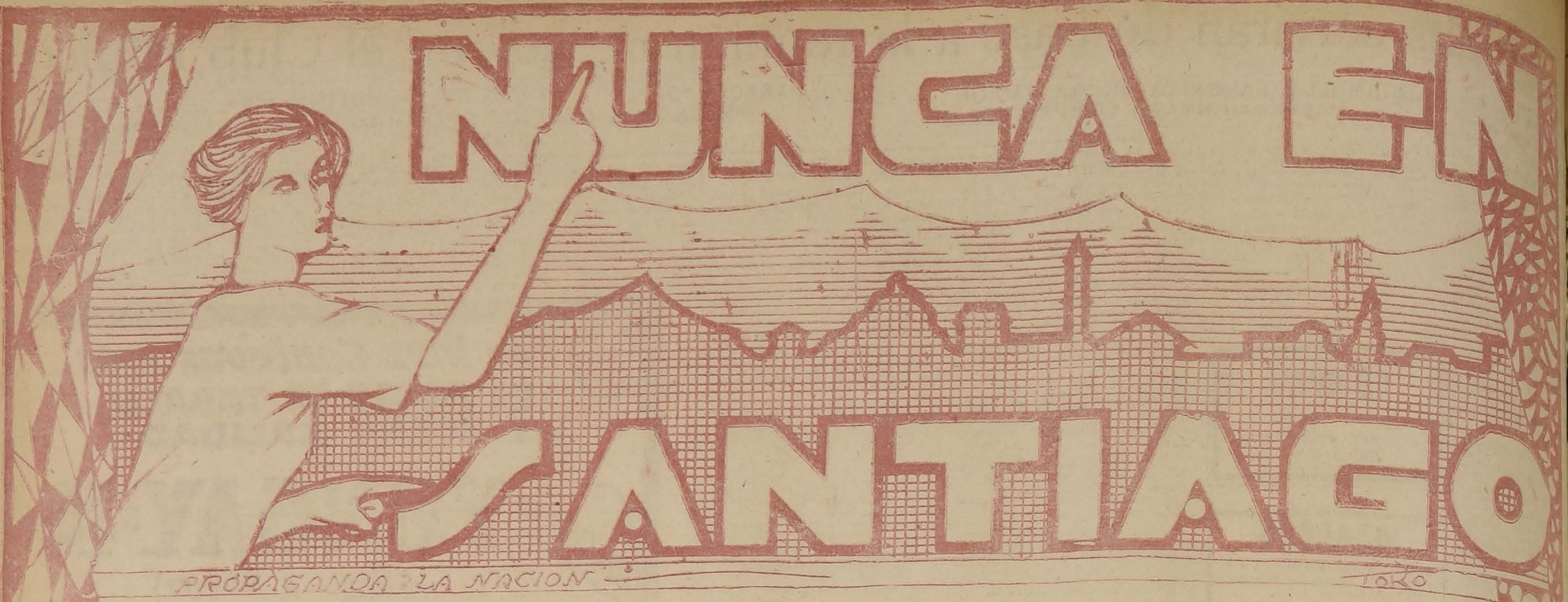

SE PRESENTO LA OPORTUNIDAD DE COMPRAR CON MUY POCO DINERO LAS TELAS MAS HERMOSAS Y DE ORIGINALES DIBUJOS EN TODA CLASE DE GENEROS DE VERANO —:— NUESTRA CASA OFRECE ESTE AÑO EL SURTIDO MAS BONITO, NUMEROSO y VARIADO en GENEROS, desde

$ 0.80 HASTA $ 40 EL METRO

NOTAS IMPORTANTES: 1.o El Lunes empezaremos la Gran Venta Extraordinaria de Diciembre — 2.o Tenga presente que todas nuestras telas son sin apresto, no destiñen y tienen 1 metro de ancho, aún los géneros de $ 0.80 el metro — 3.o Debido a la enorme aglomeración que tendremos desde el Lunes, hemos reorganizado el sistema de ventas, para la mayor comodidad del público comprador, en la forma siguiente: Todos los géneros cuyo valor sea inferior a $ 2 el metro (háy más de 1,000 estilos diferentes a estos precios) los venderemos en el 2.o piso — SUBA UD. DIRECTAMENTE Y SERA ATENDIDO CON RAPIDEZ

PRECIOS DE ALGUNOS ARTICULOS QUE ESTARAN EN VENTA DESDE EL LUNES EN EL 2.o PISO:

GENEROS para visillos, fodo crema, guardas de color,	$ 0.80 mt.
VELOS finos, en 500 dibujos diferentes,	$ 1.20 mt.
HOLANDAS en varios colores,	$ 1.20 mt.
CRETONAS en bonitos dibujos,	$ 1.50 mt.
LUSINAS en dibujos de novedad,	$ 1.60 mt.
CEFIROS para camisas, algo manchados,	$ 1.60 mt.
BATISTAS de colores para ropa interior, ancho 1 metro,	$ 1.95 mt.
VELOS finos en 100 dibujos diferentes, ancho 1 metro,	$ 1.95 mt.
VELOS de un color, puro hilo, ancho 1 metro,	$ 1.95 mt.
CREPES de un color, muy gruesos, en 50 colores,	$ 1.95 mt.
[illegible] de algodón escoceses, de 1 metro de ancho,	$ 1.95 mt.
BRINES listados, para trajes de niños	$ 1.95 mt.

Liquidación de BLANCO 2.o piso

LIENZOS venderemos en buena clase, el metro, desde	$ 1.—
LIENZOS finos y anchos,	$ 49.50 pieza
TOCUYOS lavados, desde	$ 0.90 mt.
PIEL blanca en buena clase,	$ 2.90 mt.
CREA inglesa para sábanas, ancho 1 metro 70 centímetros,	$ 3.20 mt.
CREA de 1|2 hilo, ancho plaza y media,	$ 5.90 mt.
DAMASCOS finos para manteles, ancho 160 centímetros,	$ 8.90 mt.
DAMASCOS finos para manteles, ancho 180 centímetros,	$ 9.80 mt.
GRANITES de hilo para servilletas,	$ 5.90 mt.
GRANITES de hilo para manteles,	$ 12.80 mt.
COTI para colchones en buena clase	$ 6.80 mt.
COTI adamascado en buena clase, ancho 1.50	$ 8.90 mt.

Confecciones

Por terminación de este departamento, liquidaremos toda la existencia a precios de verdadero regalo. Hay vestiditos para niñitas desde $ 1.90 cada uno. Mamelucos de brin de hilo para niñitas, desde $ 3.90. Delantales para señoras, ropa interior

PRIMER PISO:

BRINES de hilo en colores lisos, a $ 3.90 y	$ 2.40 mt.
ESPONJAS y crepés de fantasía, ancho 1 metro	$ 2.90 mt.
FULARES 1|2 seda, en colores firmes, 500 dibujos diferentes,	$ 3.90 mt.
VELOS de hilo con guardas de moda,	$ 3.90 mt.
OPALINAS finísimas para ropa interior,	$ 4.80 mt.
VELOS de hilo, 500 dibujos diferentes,	$ 4.80 mt.
POPELINAS 1|2 seda, para camisas,	$ 4.80 mt.
VELOS finos con guardas, verdaderas creaciones de dibujos, ancho 120 centímetros,	$ 7.90 mt.
PONGES de seda, 50 colores,	$ 7.90 mt.
OPALES de seda, ancho 1 metro, algo averiado,	$ 8.90 mt.
TUSSOR crudo, en buena calidad,	$ 11.80 mt.
ESPUMILLAS francesas,	$ 15.80 mt.
MARROCAINS de seda todos los colores, ancho 1 metro,	$ 16.80 mt.
ESPUMILLAS de fantasía, ancho 1 metro,	$ 14.50 mt.
ALPAQUIN de seda, con guardas, en cortes de 2.70 mt.,	$ 33.60 cada corte
TUSSORES de colores,	$ 17.80 mt.
SEDAS gruesas para tapados,	$ 29.80 mt.
SEDAS de fantasía coin guarda, ancho 1.40,	$ 29.80 mt
POPELINAS de lana, especial para plisar,	$ 8.90 mt.
POPELINAS muy finas, ancho 130 centímetros, 15 colores de moda,	$ 15.80 mt.
COVER-COAT finísimo, ancho 140 centímetros,	$ 19.80 mt.
KASHA de gran moda, ancho 140 centímetros,	$ 24.80 mt.
UN GRAN LOTE de géneros negros y azules, a	$ 12.80 mt.

ALMACENES DE LIQUIDACIONES

Estado 135

Delicias 3035

Santiago, Noviembre 28 de 1926

DON CRESCENTE ERRAZURIZ

El doctor Crescente Errázuriz Valdivieso, Arzobispo de Santiago y Primado de la Iglesia chilena ascenderá hoy con paso firme y sereno uno de los más altos peldaños de diamante de la longevidad. Cumple en vigorosa juventud 87 años de una vida fecunda en las nobles vibraciones del espíritu y en las emociones superiores del patriotismo.

Asistimos así al jubileo de una de las grandes fuerzas de cohesión, de conservación y de progreso que nos van quedando. El varón sabio e ilustre que ha sabido conquistarnos la paz religiosa, bien supremo de las nacionalidades robustas, reúne en su luminoso concepto la sabiduría del apologista a la convicción del maestro.

Un gran resplandor de optimismo y de benevolencia irradia de su personalidad. Es él el chileno que sabe por excelencia mantener alta la frente por encima de las nubes de las pasiones y las inquietudes que ensombrecen alternativamente el horizonte nacional.

¡Qué espléndido ejemplo para generaciones que se levantan su vida entera! Hombre de do, en su adolescencia veía [illegible]sele a su paso, por el pres[illegible] de su alcurnia, de su posición y de su talento, las puertas todas las satisfacciones y de todos los honores de la diaria existencia. Hizo el sacrificio de todos estos privilegios y se retiró del mundo para buscar la verdad y estar más cerca de Dios.

Le llevaba por esta senda de resignación un secreto instinto de las necesidades del alma humana y un vivo sentimiento de lo que es divino. Entró en 1859 en el seno de la piedad objetiva y allí ha vivido desde entonces.

Nacido artista, se hizo sabio y consagró su juventud a una intensa labor. Durante medio siglo trabajó encarnizadamente como un benedictino de la Edad Media, escudriñando día y noche las leyes superiores de la historia en las viejas crónicas de la Conquista y de la Colonia. Adquirió desde joven tal costumbre a este esfuerzo prolongado y silencioso, que ya, al llegar a la madurez de la existencia, su genio contemplativo le había permitido realizar los grandes trabajos que le han dado la primacía entre los historiadores suramericanos.

Durante esa etapa fué profesor y fué periodista que brilló con luz intensa en la edad de oro de la prensa chilena. Por eso los que laboramos en estas columnas nos sentimos fieros por contar en esta fraternidad de la pluma, no con un Obispo: con un emperador del pensamiento.

Lo que más se destaca en la labor pública de este pastor del Evangelio es su inmensa benevolencia, su profunda y paternal bondad para todos los hombres que cruzan su sendero virtuoso.

Su fé y su esperanza le han movido a luchar por el respeto bien probado que fluye del alejamiento de la Iglesia de la arena donde luchan las facciones de la política temporal y materialista.

Y ha sabido conseguirlo: ¡las luchas religiosas ya no dividen a la gran familia chilena!

Al pie de su obra este hombre que es en sí una tradición nacional, mira hoy el largo camino recorrido y su brazo se levanta con un gesto que le es innato y habitual:

¡Para bendecir y para unir!

Por tan nobilísimo y justo motivo la civilidad chilena fija hoy un pensamiento de gratitud en aquel prócer que es su más legítimo orgullo y a quien, en estos momentos en que su figura alcanza contornos etéreos, la corriente de la vida va acercándole suavemente a las playas divinas, no sabe si llamarle el más grande de sus Ancianos o el más joven de sus Patriarcas.

MINISTRO DE HIGIENE, ASISTENCIA, PREVISION SOCIAL Y TRABAJO

La aceptación de la cartera del Ministerio de Higiene, Asistencia, Previsión Social y Trabajo por el señor Isaac Hevia, ha venido a poner término a la anormal situación en que se encontraba este Departamento de Estado, cuya inconveniencia hicimos presente en nuestra edición de ayer. Además, al proveerse este cargo, se ha aventado la idea que por momentos parecía prosperar en algunos círculos de suprimir este Ministerio y anexar sus funciones a otros Departamentos. "La Nación", que luchó largo tiempo por su creación, se apresuró a desvirtuar el error de cálculo que fincaba grandes expectativas financieras en esa medida y a precisar las desventajas administrativas que traería su adopción.

El señor Hevia ha aceptado la cartera después de largas vacilaciones inspiradas por la noción de la responsabilidad que envuelve el cargo. Y ha tenido razón. El Ministerio de Higiene, Trabajo y Previsión Social es uno de los de más complicado mecanismo. De él dependen servicios y reparticiones que recién comienzan a desarrollar una labor educativa y reparatoria de un estado económico y social determinado en nuestro pueblo; están encomendadas a su control las actividades generales del trabajo, la vigencia de las leyes sociales, el Código Long y tiene en su mano la regulación de las relaciones entre el capital y la masa trabajadora. Se comprende, entonces, que su acción sea de delicado ejercicio y que se requiera preparación, rectitud de criterio y serenidad de juicio para hacer frente con éxito a los múltiples problemas diarios.

El señor Isaac Hevia no ha tenido participación activa en la vida pública. Su acción se ha desarrollado con brillo dentro de una rama técnica que ha contribuído a disciplinar su carácter y a incorporar a su personalidad condiciones de independencia y laboriosidad que lo capacitan especialmente para el provechoso desempeño de su nuevo cargo. De su retiro ha salido para ocupar la cartera ministerial. Un gremio numeroso se siente representado por el señor Hevia en las funciones eminentemente sociales de su Ministerio y será, de seguro, un núcleo de colaboración y aliento para su labor.

ECOS

A PROPOSITO DEL ARRENDAMIENTO DE LOS FERROCARRILES

El Conde Korwin es un hombre interesante, que estuvo hace tiempo en Chile. Venía comisionado por la Liga de las Naciones para inyectar en nuestra raza un chorro de sangre roja y sana de razas europeas. Nuestros gobernantes son enemigos de la inmigración y fracasó.

Pero, cosa rara, ese hombre aristocrático, descendiente del rey Matías Corvino y gentilhombre de varias cortes europeas, cobró un cariño extraño por esta tierra tan ruda, tan generosa y tan mal aprovechada.

Un día conversamos sobre Chile.

—Ustedes tienen, nos decía, una ventaja inapreciable: la luz. Los rayos solares son en Chile más ricos en rayos violeta que en ninguna otra parte del mundo.

—Lo sabíamos, Conde, le dijimos en tono cortesano, como en el teatro de Camprodón.

—Pero la ventaja no está en eso precisamente. Cierto es que ese fenómeno impide que la mortalidad en Chile llegue a cifras fantásticas y se mantenga prudentemente en los límites de lo espeluznante; que da mejor sabor a las frutas y mayor abundancia a las cosechas. Pero eso no es lo principal.

Lo verdaderamente grande, útil y provechoso que hay en eso es que ustedes no lo pueden vender ni arrendar.

SON MANCABRAS DE LA PARTE CONTRARIA...

Se hablaba en la oficina de un Ministerio sobre la importancia de la buena letra y las confusiones a que pueden dar origen los malos caracteres de escritura en los documentos públicos.

El señor Ministro refirió una anécdota:

Durante mucho tiempo, tuvo que litigar en Valparaíso con un "tinterillo" famoso que, al final de todos sus escritos, agregaba invariablemente: "Por lo demás, éstas son mancabras de la parte contraria". Tratárase de lo que se tratara, fuera el trámite que fuera, el hombre no podía omitir la palabreja: "Son mancabras de la [illegible] contraria".

Un día se encontró a su adversario y no pudo menos de preguntarle:

—Dígame, sáqueme de la curiosidad, ¿qué significa eso de "mancabras" de la parte contraria?

El otro respondió muy fresco:

—No lo sé!

—Pero ¡cómo! Ud. la usa en todos sus escritos y me lo ha dicho más de veinte veces.

—Cierto. Es que yo trabajaba en San Carlos con un abogado que la ponía siempre al pie de sus alegatos... y ganaba todos los juicios.

Curioso de averiguar [illegible] original caso, pidió ver los "mancabros" escritos del abogado de San Carlos y el otro le mostró uno de ellos; decía, en realidad, con mala letra, "maniobras" de la parte contraria. El tinterillo había leído "mancabras" y atribuía al término una virtud maravillosa.

¡Cuántos argumentos se usan por ahí, que tienen el mismo sentido, y que no por eso dan menos resultado que los demás!

Sobre la unión aduanera y monetaria de la América Latina

Entre el distinguido intelectual y estadista argentino señor Alejandro E. Bunge y don Eliodoro Yáñez, se han cambiado las siguientes cartas:

"Buenos Aires, 13 de Noviembre de 1926.—Señor Dr. don Eliodoro Yáñez, Santiago de Chile.—Distinguido amigo:

Permítame felicitarlo por sus ideas expuestas ayer en "La Nación" de Santiago. Coincido por completo con usted en la conveniencia y oportunidad de crear la "Unión aduanera y monetaria del Sur"; pero comprendiendo a Argentina, Bolivia, Chile, Paraguay y Uruguay y sin incluir ninguna otra nación en los primeros veinte años.

Coincido también, desde luego, en que el régimen aduanero al exterior deberá ser absolutamente uniforme en los cinco países. En cuanto al régimen entre ellos mismos, me inclino a igual uniformidad, reduciéndose el período de preparación al empleo del mismo régimen internacional con una reducción progresiva. Pienso que, convenidos los aforos y las tasas para el exterior, ellos debían regir para las cinco naciones con una reducción de veinticinco por ciento en los derechos. Otro 25 por ciento un año después y del mismo modo en los siguientes, con lo cual, al cumplirse los tres años, regiría para los cinco países la unión aduanera absoluta.

En cuanto a la unión monetaria, encuentro muy aceptable la solución propuesta por usted adoptando el peso argentino. Pienso, sin embargo, que un requisito previo será la institución en la Argentina y en los demás países, del órgano emisor, sobre base idéntica en los cinco.

Los pequeños inconvenientes que, para determinadas ramas de la producción y del comercio, podrá traer la unión, desaparecerían paulatinamente y serían compensados, desde el primer momento, por las grandes ventajas económicas, políticas y sociales de orden general.

Coincide su pensamiento con un viejo sueño mío expuesto el año 1909, en una conferencia pública, en la ciudad de Mannheim, ante comerciantes, banqueros, cerealistas e industriales vinculados con la Argentina, bajo el siguiente título: "La futura unión económica suramericana del Sur.—Cálculo y análisis del patrimonio nacional de los cuatro países". No incluía en aquella fecha a Bolivia; pero considero que ahora debe formar parte. Espero que tanto usted como el doctor Guillermo Subercaseaux estarán de acuerdo conmigo en que el Uruguay y el Paraguay habrán de estar en la futura unión y que no debe extenderse a más naciones, sin que esto signifique otra cosa que mantenerla dentro de los límites naturales de una gran unidad económica del punto de vista territorial.

Me ha complacido ver resurgir ese coincidente pensamiento y que ello parta de un estadista suramericano tan autorizado como usted. Cuente con mi apoyo y mi modesta cooperación en la acción que piense desplegar, en los cinco países, para su realización en breve plazo. Si bien hasta 1914 nada aconsejaba realizar de inmediato el pensamiento, todo aconseja hoy su adopción sin demora.

Presentado por hombres de Chile tiene más probabilidades de éxito que surgiendo de alguno de los otros cuatro países.

Estos pensamientos suelen ser sueños y quedar en sueños; y no son nuestras organizaciones políticas las más adecuadas para el despertar a la realidad que se nos acerca cada día más. Pero algunas veces, sueños de más irreal apariencia se transformaron en gloriosas realidades, como los que soñaron nuestros abuelos. Hable usted de nuestro sueño con toda su autoridad: como han de producirse golpes más recios, henos de despertar, en breve, en los cinco países, y estaremos entonces listos para realizar aquello que dará a cada una de las cinco naciones la gloria de los pueblos del futuro: la conquista de su propio bienestar y la creación de su propia cultura.

Con este motivo, lo saluda muy cordialmente y con su mayor consideración, su afmo.—A. E. Bunge".

"Santiago, 23 de Noviembre de 1926.—Señor don Alejandro E. Bunge. Diagonal Sáenz Peña 567, Buenos Aires.—Distinguido amigo:

La buena acogida que en usted ha encontrado la idea de Unión Aduanera y Monetaria de la América Latina, es para mí muy valiosa, dada la alta autoridad de que usted goza en los países del Continente, y celebro que ella coincida con la Conferencia dada por usted en Mannheim, en una época en que aún los acontecimiento mundiales no aconsejaban sino como un sueño para el futuro la conveniencia de las grandes asociaciones económicas.

Encuentro muy justo limitar nuestros esfuerzos a los países en que prácticamente pueda ella establecerse sin mayores retardos. Mi pensamiento fué que Chile y Argentina fueran los países llamados a tomar la iniciativa, y al efecto decía: "El interés inmediato de Chile es la Argentina y los países del Pacífico; el de Argentina sería Chile y los países del Atlántico, y cada uno de ellos a su vez puede apreciar la zona más próxima y favorable del intercambio para llegar a una mutua y provechosa inteligencia de todos los países del Continente".

Naturalmente entre los países del Atlántico está el Paraguay como está Bolivia en el Pacífico.

El plazo de veinte años que usted propone me parece acertado y oportuno, como indicación del compromiso de las naciones signatarias, pero sin darle carácter de exclusión para los demás países que quisieran adherirse.

Es verdad que al unirse las cinco naciones del Sur, ellas tomarían, precisamente por las ventajas económicas derivadas de esa Unión, una superioridad potencial respecto de las vecinas, que sería bastante satisfactoria desde un punto de vista nacionalista, aplicando en este caso el nacionalismo al grupo de las cinco naciones confederadas. Esta preeminencia, sin embargo, no puede ser el objetivo final de la Unión, al menos en cuanto a doctrina. Pero, eso sí, es necesario reconocer, desde un punto de vista práctico, que la Unión Aduanera y Monetaria debe empezarse por las naciones de intereses más afines y cuya mentalidad colectiva se encuentre más preparada para apreciar la importancia de las realidades económicas que con ella se consiguen.

Es de felicitarse que usted acepte en todas sus partes la idea de tarifas uniformes al exterior. Es esta, seguramente, la parte de realización más posible e inmediata, y la que daría, desde luego, un evidente prestigio en el exterior.

Los posibles integrantes de la Unión son países importadores de una misma categoría de productos manufacturados, y están igualmente interesados en desarrollar una industria nacional. No habrá, por lo mismo, discrepancias sustanciales en las tasas medias de las tarifas aduaneras al exterior, y sería fácil, por lo tanto, formar desde luego una Comisión de Comercio Internacional que se hiciese cargo de los estudios respectivos y de reglar el único punto que puede dar ocasión a dificultades en la práctica, que es la reimportación a otro país del Continente de las mercancías extranjeras internadas a uno de los países de la Unión.

Respecto de las aduanas internas, cuestión independiente del punto considerado en el párrafo anterior, debe perseguirse como objetivo final la eliminación completa de las trabas aduaneras. La República de Chile respecto de la República Argentina o de cualquier otro país limítrofe, debe mantener la misma libertad de comercio que existe, por ejemplo entre el Estado de New York y el Estado de Pensylvania, o entre Transvaal y el Estado Libre de Orange. Pero, al contrario del caso de las aduanas al exterior—las cuales podrían uniformarse desde luego—las aduanas internas de la Unión dan lugar hoy día a situaciones económicas locales y a industrias que se basan en la protección que le dispensan las mismas aduanas. Es el caso, por ejemplo, de la ganadería chilena, la cual sufriría al no existir el impuesto de internación al ganado argentino. No quiere esto decir que, finalmente, Chile no ganaría económicamente con la cordillera libre. Pero tampoco puede negarse que el necesario ajuste de las condiciones estaría lejos de producirse de inmediato. Es por eso que la idea de usted, de reducción paulatina de los derechos aduaneros internos de la Unión, hasta anularlos en definitiva, es doblemente aceptable. La cuota de 25 por ciento de reducción anual que usted propone podría ser excesiva en muchos casos y tal vez mínima en otros. El estudio circunstanciado del comercio intercontinental dará fácilmente la norma a que los países signatarios deban ajustarse.

En lo que se refiere a la Unión Monetaria, no puede ser discutida la ventaja de una misma moneda que elimine los problemas de cambio entre los países del Continente. Para ello sería necesario, en primer término, que todos los países integrantes de la Unión estableciesen el "Gold Standard". En el hecho, sólo Uruguay y Chile lo mantienen actualmente. La reserva de oro en Chile en relación con el billete es la más alta entre todos los Bancos Centrales de Europa o América, ya que pasa de 100 por ciento. Desgraciadamente, excepto Uruguay y, en fecha próxima, la República Argentina, los demás posibles integrantes de la Unión no han adoptado todavía el "Gold Standard". Pero, siendo el saneamiento de la moneda una necesidad que debe satisfacerse obligatoriamente por muchas razones de orden natural inevitables, es de esperar que el régimen de moneda convertible a oro sea adoptado en los países indicados apenas sus condiciones financieras internas logren permitirlo.

En los países en régimen de oro, la moneda del Uruguay es el peso dólar y en Chile la octava parte del mismo peso. En la República Argentina la moneda oro sería la mitad del peso dólar. Para tener la misma moneda en los tres países bastaría con que Chile acuñase monedas de ocho pesos y en los tres países una misma moneda igual al dólar. Sería necesario, sin embargo, corregir las pequeñas diferencias derivadas de las leyes de fino en las monedas de base de cada país. Por lo demás, bastaría que los Bancos Centrales emitiesen billetes uniformes—de un peso uruguayo, de dos nacionales argentinos y de ocho pesos chilenos,—y que estos billetes fuesen convertibles en los Bancos Centrales de los tres países para que se tuviese de hecho la unidad monetaria como complemento de la Unión Aduanera.

La única condición requerida, en este caso, sería la de un mismo grado de seguridad en los Bancos Centrales de los tres países. Esto sólo es cuestión de que las reservas sean suficientes—80 a 100 por ciento—y de que exista un mismo límite, en el mínimo posible, de los avances de los Bancos Centrales a los Gobiernos respectivos.

Todas estas cuestiones podrían ser resueltas por la Comisión Monetaria Internacional que he propuesto. Esta Comisión, aparte de las medidas de orden general, debería corregir las leyes de fino de las monedas de base de los países para ajustarlas a un mismo "standard". Así, el peso uruguayo vale, a la par, 1.0342 dólares; dos nacionales argentinos valen, a la par, 0.8488 dólares; y ocho pesos chilenos valen, a la par, 0.9732 dólares. El ajuste al dólar tendría escasa importancia para Chile y el Uruguay, pero obligaría a mejorar el padrón argentino, lo cual es fácilmente realizable considerando que Argentina no se encuentra aún en régimen de oro.

La Unión propuesta, junto con mantener una moneda uniforme interna, se vería naturalmente impulsada a adoptar el tipo del dólar, el cual, aparte de los Estados Unidos, se mantiene en Colombia, Cuba, República Dominicana, Nicaragua, Panamá, San Salvador y otros países y tiende a ser, junto con la libra esterlina, la unidad monetaria mundial. Es igualmente significativo que el Canadá haya adoptado el dólar como unidad monetaria no obstante de formar parte de la Confederación Británica.

Lo primero, como usted lo indica, es formar opinión en los diversos países americanos. Tenemos el defecto racial de la imprevisión; los problemas lejanos no interesan, aunque en la región especulativa se reconozca su gravedad, y sólo cuando se producen consecuencias perniciosas, cuando vienen esos "golpes recios" de que usted habla, se despierta del sueño letárgico en que hoy vivimos y se comprende la necesidad de tomar medidas de salvaguardia o protección. Felizmente hay en todas las naciones latinas de este Continente espíritus esclarecidos que puedan hacerse oír con autoridad y competencia, y la prensa continental, diarios y revistas, está en manos de hombres ilustrados y clarividentes que dominarán fácilmente la opinión pública en cada país.

Es por eso que atribuyo tanta importancia a la autorizada opinión de usted y me congratulo de asociar su nombre a esta campaña que si no logra éxito inmediato, permitirá al menos adelantar ideas que los acontecimientos se encargarán de realizar.

Me es grato con este motivo saludarlo y decirme su amigo afmo.—Eliodoro Yáñez".

Un libro interesante

El general don Juan Bennett, miembro de la primera Junta de Gobierno, engendrada por la Revolución del 5 de Setiembre de 1924, ha publicado un libro en el que relata los acontecimientos políticos, en los cuales fué uno de los actores principales.

El general Bennett ha escrito este libro "con el vehemente deseo de decir la verdad, exponer los hechos de la época a que éstas memorias se refieren con la mayor exactitud posible".

Sin duda alguna que el trabajo del general obtendrá la acogida que merece; la curiosidad pública, que aún no se explica el origen verdadero de muchos acontecimientos trascendentales de la época revolucionaria, encontrará en esas memorias la deseada explicación.

Ya el general en el prólogo de su libro adelanta el juicio que le merece la revolución y su primera Junta "que surgió de improviso, vivió desorientada y cómo nació, murió."

En esa frase se condensan la vida y obra de la primera Junta, y a explicar más que sus actos, los del propio general está destinado el libro, que seguramente será objeto de diversos comentarios.

Empieza el general estableciendo las causas de la revolución, citando hechos que son del dominio público; establece sus ideas sobre la disciplina del ejército, pues, él fué educado en la vieja escuela que mandaba a los militares estar conformes con "el sueldo que goza y el empleo que ejerce". De acuerdo con estos principios no aceptó las insinuaciones que se le hicieron, y fué sorprendido en su oficina, cuando se le nombró Ministro de la Guerra, en el Gabinete del General Altamirano.

Y aquél movimiento que se creyó de finalidad limitada, se desenvolvió con la caída del Presidente de la República y disolución del Congreso, obra de la Junta Militar y no de la intriga particular, como se ha rumoreado.

Organizada la Junta de Gobierno, el general, por designación de sus compañeros, la integró, y se procedió a nombrar un Ministerio, sin consultar a los que habían provocado el movimiento revolucionario.

De aquí, el error inicial, según el general Bennett, quien apoya su juicio recordando un pensamiento de Napoleón que dice: "Un Gobierno sólo puede mantenerse mientras cuente con el apoyo de las fuerzas que lo han creado".

Constituído el general Altamirano en Primer Cónsul, los vocales, almirante Nef y general Bennett, carecieron de influencia en el Gobierno de la República; los Ministros, hombres de hondas raíces políticas, no pudieron desprenderse de sus ideas partidaristas y quisieron encauzar en provecho de sus amigos, el movimiento del 5 de Setiembre.

Esto inspiró los actos de aquél Gobierno, muchos de los cuales fueron protestados por el general, y de otros no tuvo cabal conocimiento.

De aquí la divergencia de criterio, la lucha sorda y terrible entre la Junta de Gobierno y la Junta Militar que veía defraudadas sus esperanzas.

Esta lucha hizo crisis en Diciembre y originó el cambio de Ministerio, pero no el de política, ya que se persistió en llevar adelante la Ley Electoral y la elección de un Congreso Constituyente, con todos los vicios de origen, como los anteriores.

El general dió en varias ocasiones la voz de alarma; sirvió de intermediario entre la Junta de Gobierno y los militares; aplacó muchas exaltaciones; pero no fué oído.

Se continuó con el programa político que preparaba el triunfo de la Unión Nacional, hasta que el estallido del 23 de Enero derribó toda la obra inconsulta y peligrosa de la primera Junta.

El general, no creyó que el movimiento del 23 de Enero estallara ese día; se le mantuvo, por parte del Gobierno y de los militares, en la más absoluta ignorancia, y de ahí su ausencia de Santiago en el momento crítico, y su apresurado regreso para correr la misma suerte que sus compañeros de Gobierno.

A demostrar todo esto que dejamos esbozado, tienden las memorias que el general Bennett ha publicado con el título "La Revolución del 5 de Setiembre de 1924".

No es una historia en el sentido filosófico; pero son materiales importantes para el autor que escriba tal obra.

Los acontecimientos que sacuden, desde su base, un régimen político, necesitan para ser debidamente juzgados, no sólo de la verdad, sino también de la atmósfera serena, que da el tiempo y la distancia.

Los actores, en esos acontecimientos pueden ofrecer al historiador los hechos tal como ellos se realizaron; pero no están capacitados para establecer su filosofía y la línea misteriosa de su encadenamiento y consecuencias.

La ciencia de Vico, el maestro de la filosofía de la historia, sólo aparece en la tranquilidad del laboratorio, a la luz de los documentos, que acreditan la verdad.

El libro del general Bennett, es uno de esos documentos. Actor y protagonista de aquellos sucesos, ha sabido colocarse por encima de las pasiones que ellos han generado y presenta ante el juicio histórico un punto de vista personal, que no abarca tal vez los diversos factores que en ellos influyeron; pero agrega el peso de una alta y autorizada opinión.

Y, como tal, es muy interesante; es una luz que alumbra lo que pasaba en la Moneda durante aquellos meses de la primera Junta. Es el diario de campaña de un general.

CEPILLO SECO
KOLYNOS CREMA DENTAL

CREMA DENTAL
KOLYNOS

ABSTERGENTE GERMICIDA DELICIOSA
THE KOLYNOS CO.
NEW HAVEN CONN.
E.U. DE A.

Sólo Siete Tubos en todo el año

Siete tubos de Crema Dental Kolynos le durarán a usted un año entero. Eso es verdadera economía.

Kolynos es un dentífrico concentrado, al que no se añadieron materiales inútiles para aumentar su volumen.

Kolynos resulta insubstituible para el cuidado de la dentadura. Protege el esmalte de los dientes contra la caries.

Basta un centímetro de Crema Dental Kolynos en un cepillo seco, para cada limpieza.

630

Base: alcohol, carbonato de calcio, jabón, sacarina, ácido benzóico, aceite de menta, timol, aceite de Eucaliptus, glicerina M. R.

Muebles

buenos, con facilidades de pago, los encontrará en la

MUEBLERIA
"La Mundial"
BANDERA 540

Carlos H. Rojas
DENTISTA
SANTA ROSA 92

Gran Fundo Ovejero

ubicado en Colchagua (Ramal de Pichilemu), a 3 leguas de Estación por muy buen camino. 3,631 hectáreas, de las cuales 3,000 son planas, muy pastosas, y el resto cerros con abundante y buen monte. Numerosos esteros y aguadas. Casas patronales antiguas, posesiones de inquilinos, etc. No debe nada. Este fundo pertenece desde muchos años a los actuales dueños y nunca ha estado en venta o arriendo. Hoy día tiene 5,000 ovejas, pudiendo duplicarse la actual dotación. Buenos suelos, aptos para siembras y crianzas.

VENDEMOS EN $ 600,000. PAGO CONVENCIONAL

Guzmán y Silva-Huérfanos 1317

Tengo orden exclusiva
— de —
ARRIENDO
DE UN BUEN
FUNDO
Situado en el ramal de
Melipilla

1.400 CUADRAS DE BUENOS SUELOS, de las cuales 25 SON PLANAS Y REGADAS y el resto, son RULOS DE PRIMER ORDEN para siembras, crianzas, etc. Abundante monte explotable. Buenas casas de habitación, posesiones, galpones, etc., etc. Buenos cierros. CANON: $ 36,000 anuales.

SECCION FUNDOS
Carlos Ossandón B.
BANDERA 163

La Ultima Semana
DE REALIZACION DEL LIBRO EXTRANJERO

La Semana del Libro Extranjero

El Sábado 4 de Diciembre, cerraremos definitivamente nuestra enorme realización de libros UNICAMENTE EXTRANJEROS.

Damos a continuación algunos títulos de obras científicas como ejemplo:

Veinte por ciento de descuento	Antes	Ahora
Lavisse: "Historia General de Francia", 18 tomos..	$ 500.00	400.00
César Cantú: Historia Universal, 11 tomos..	400.00	320.00
Duque de Abrantes: Memorias, 11 tomos	144.00	115.00
Universidad de Cambridge: "Historia del Mundo en la Edad Moderna", 25 tomos..	600.00	480.00
ARTE:		
"Goya", Cuadros, Dibujos, Biografía, Epistolario	75.00	60.00
Schubert: "El Barroco en España".. ..	75.00	60.00
Salcedo Ruiz: "La Epoca de Goya".. ..	52.50	42.00

En la misma forma, tenemos:
MEDICINA
DERECHO
INGENIERIA
QUIMICA
ELECTRICIDAD
POESIA
LITERATURA

Y TODA NUESTRA SECCION EXTRANJERA EN GENERAL

Nuestros precios rebajados pueden comprobarse fácilmente con nuestros catálogo a la vista que desde luego autorizamos a nuestros clientes exigir el descuento DE VEINTE POR CIENTO.

Cerraremos el Sábado 4 de Diciembre nuestra realización definitivamente.

De los libros en realización no enviaremos contra reembolso. Sólo es al contado. Los pedidos de provincias, deben venir acompañados de su importe.

Todo pedido hecho dentro del plazo de realización, siempre que llegue a nuestras manos antes del Sábado 4 de Diciembre, pues en vista de la enorme demanda, nuestro personal no da abasto para atender con la prontitud de costumbre, gozará de esta rebaja, aunque sea atendido después.

LIBRERIA Y EDITORIAL NASCIMENTO
Ahumada 125—Casilla 2298—Teléf. 3759

PROXIMAMENTE: "EL NOVIO DE TODAS LAS MUJERES", LIBRO SENSACIONAL.

VALPARAISO (DE NUESTRO CORRESPONSAL)

El Ministro de Vías y Obras visitó el camino a Casablanca

El Ministro de Vías y Obras, don Julio Velasco, ayer hizo una visita a las obras de pavimentación que se ejecutan en el camino entre este puerto y Casablanca.

El señor Velasco recorrió el camino tomando nota de la forma que se cumple con el contrato de pavimentación. Hizo presente horas más tarde el ingeniero fiscal que supervigila las obras que se notificara al contratista de que debía acelerar el trabajo para ajustarse a las condiciones que fija el contrato.

Esta visita del Ministro ha sido muy provechosa, pues se acelerarán los trabajos dándose trabajo a poco más de trescientos obreros.

La Escuadra hizo ayer interesantes ejercicios

Durante el día de ayer la Escuadra ejecutó en Quintero interesantes ejercicios combinados en los que participó el Dornier II.

Este avión se dirigió en la mañana de hoy a Quintero interviniendo en los ejercicios durante la tarde.

Por disposición de última hora se suspendió ayer el zarpe de la Escuadra a Talcahuano.

En virtud de esta orden la Escuadra se dirigirá hoy a las 4 de la tarde al puerto militar.

REGISTRO DE CESANTES.—La Inspección Regional del Trabajo ha abierto un registro de cesantes con el objeto de conseguirles trabajo.

ANOCHE SE INCENDIO UNA SASTRERIA EN LA CALLE VICTORIA

Este negocio estaba entre las calles Olivares y Morris, y ocupaba el local signado con el N.o 821.

Se quemaron totalmente las existencias del negocio que pertenece al señor Juan Venegas.

El edificio amagado es de dos pisos, de material ligero y pertenece a la Beneficencia. Se ignora si el edificio tiene seguros.

Los bomberos lograron dominar el fuego en pocos minutos, evitándose así que éste pasara a los edificios colindantes.

Carbón chileno para Buenos Aires

LLEVA EL VAPOR "SANTIAGO" QUE SALIO AYER

Ayer ha salido de Valparaíso el vapor "Santiago", de la firma naviera Braun y Blanchard, llevando 4,000 toneladas de carbón de Lota, con destino a Buenos Aires. Demorará alrededor de trece días en el viaje. Al regreso traerá carga surtida.

A principios del corriente mes salió de Coronel el vapor "Atacama", perteneciente a la misma firma, llevando 3,000 toneladas de carbón de la Compañía Schwager a Buenos Aires. Al regreso el "Atacama" traerá un cargamento de fierro con destino a Antofagasta.

El 25 de Noviembre corriente salió de Coronel el vapor "Llanquihue" también de la firma naviera Braun y Blanchard, llevando a Buenos Aires 4,400 toneladas de carbón de Schwager. El "Llanquihue" regresará trayendo carga surtida o si no en lastra.

Como se ve, gracias a la huelga de las minas de carbón en Inglaterra, se han vendido en el presente mes para Buenos Aires, cerca de 12,000 toneladas de carbón y sería de desear que se aprovechase estos pedidos de carbón de la República Argentina, a fin de trabajar para que siga ese país, que no tiene carbón, y muy poco petróleo, siendo un consumidor del carbón chileno.

Para ello es necesario, y, ya que Buenos Aires es un gran mercado para el carbón chileno, que los productores nacionales de carbón hagan precios más reducidos que permitan competir en Buenos Aires con los precios del carbón inglés, que se envíe artículo de primera clase y que se fleten vapores económicos.

Con un torneo deportivo se celebró en el Maipo el 115 aniversario

Ayer el Regimiento Maipo celebró el 115 aniversario de su creación con un interesante torneo deportivo en el que participó la tropa y la oficialidad.

En la mañana se dió comienzo a este torneo deportivo con la carrera de postas 20 por 100, en la que resultó vencedora la primera compañía y segunda la sexta compañía.

En la prueba de lanzamiento de granadas de mano que se verificó más tarde resultaron vencedores en el primer lugar el conscripto Contreras, de la primera compañía; en el segundo el conscripto Araya, de la segunda compañía y en el tercero el cabo Olmedo, de la sexta compañía.

Una comisión de oficiales presidida por el comandante del Regimiento fué el jurado en el concurso de adornos de cuadras. El premio en ese concurso correspondió a la cuarta compañía de ametralladoras.

En la tarde se verificó un interesante match de football entre un equipo de oficiales y otro de suboficiales, resultando un empate a tres tantos.

En la noche se finalizó el programa de fiestas con un banquete en el Casino de Suboficiales al que asistieron delegaciones de otros regimientos.

Objeto de especiales atenciones durante las fiestas ha sido el sobreviviente de la Guerra del Pacífico, don José Manuel Peña, que sirvió a las órdenes del comandante Eleuterio Ramírez y que por consiguiente es una reliquia para el regimiento Maipo.

Revista de comisario en la Armada

Entre el Miércoles y el Viernes de la semana próxima se pasará la revista de comisario en las reparticiones de la Armada.

LLEGADA DE CESANTES.— En el vapor "Fresia" llegaron ayer a Valparaíso setecientos obreros cesantes acompañados de sus familias.

DEFUNCION

Habiendo dejado de existir nuestro querido deudo don

Manuel López Cruz

Rogamos a los que fueron sus amigos y a los nuestros se sirvan acompañarnos a la sepultación de sus restos que se efectuarán hoy Domingo 28, a las 5 P. M.

El cortejo partirá de su casa-habitación, calle Bascuñán Guerrero 3291.

La familia.

DEFUNCION

Ha fallecido nuestra querida e inolvidable hija

Blanca Flor Torrealba A.

Sus restos serán sepultados hoy en el Cementerio General, a las 4 P. M.

El cortejo partirá de su casa-habitación: Eyzaguirre N.o 1439.

DEFUNCION

Habiendo fallecido nuestro querido deudo, señora

Marta Briones de Morales

Rogamos a los que fueron sus amigos se sirvan acompañar sus restos hoy Domingo 28, a las 11 1|3 A. M., al Cementerio General. El cortejo partirá desde Domeyko 2165.

La familia.

DEFUNCION

Ha dejado de existir nuestro querido hijo

Malaquías Meza González

Rogamos a nuestras relaciones y amigos se sirvan acompañar sus restos hoy Domingo, a las 9 A. M. del Lunes.

El cortejo partirá de su casa-habitación, O'Higgins 1699, a las 9 A. M. del Lunes.

Sus padres.—Malaquías Meza y Dina González

EXPRESION DE GRACIAS

Damos los más sinceros agradecimientos a nuestras relaciones y amigos que se dignaron acompañar los restos de nuestro querido hijo y hermano

Antonio Sanz Varela

Y especialmente al señor Rector de la Universidad Católica, don Carlos Casanueva y a sus compañeros del curso de comercio.

La familia.

DEFUNCION

Ha dejado de existir nuestro querido padre y abuelo

Inocencio Báez Moscoso

Rogamos a los que fueron sus amigos se sirvan acompañar sus restos al Cementerio General hoy Domingo, a las 10 A. M.

El cortejo partirá del Hospital San Juan de Dios.

La familia.

DEFUNCION

Ha falecido nuestro querido deudo don

Alfredo Morales Olivares

Agradeceríamos a sus amigos y a los nuestros se sirvan acompañar sus restos al Cementerio General hoy Domingo 28, a las 4 P. M.

El cortejo partirá desde su casa-habitación, calle Manuel Montt 2938.

La familia.

DEFUNCION

Sociedad Española de Socorros Mutuos

Habiendo fallecido el socio, señor

Manuel López Cruz

Rogamos a los miembros de esta institución se sirvan acompañar sus restos al Cementerio General.

El cortejo partirá a las 5 P. M. de hoy de su casa-habitación, Bascuñán Guerrero 3291.

La Comisión de Funerales y Mausoleo

DEFUNCION

Habiendo fallecido nuestro querido esposo y padre, hermano, cuñado y tío

José Ferrando Casarino

Rogamos a los que fueron sus amigos y a los nuestros, se sirvan acompañar sus restos al Cementerio General, el Lunes 29, a las 9 A. M., después de una misa que se oficiará en descanso de su alma, en la Basílica de San Alfonso.

Favor que agradecerán

Luisa Bonati v. de Ferrando e hijos.—Andrés Ferrando.— Antonio Bonati.

EXPRESION DE GRACIAS

Damos nuestros más sinceros agradecimientos a todas las personas que se dignaron acompañar los restos de nuestro querido deudo, señora

María Lejeune de Larroquette

Juan Larroquette y familia

Gran Fábrica Muebles Mimbre

Esta Fábrica vende los legítimos amoblados estilo Morris, coches-cunas, para guaguas, escritorios señoras, id. caballeros, paragüeros, divanes, lámparas. Gran surtido todos estilos modernos. Abierto los Sábados todo el día

JOSE BRAVO.—SAN DIEGO 27.

G. Freudenburg

330 — MORANDE — 330

GRANJA MODELO

Vendo entre Malloco y Peñaflor. Mide 10 1|2 hects. regadas. Casas modernas. Jardín-parque, gallineros, porquerizas, palomar. 8 hectáreas de árboles frutales en producción. Esparraguera, hortalizas, frutillar, fresal, etc., etc.

PRECIO: $ 165,000

S.A.C. BRAUN & BLANCHARD

El mejor servicio de pasajeros. Salidas semanales al Norte, y cada 21 días a Punta Arenas.

PROXIMA SALIDA PARA PUNTA ARENAS

TARAPACA.. .. .. .. 2 DE DICIEMBRE

SALIDAS PARA ARICA

VALPARAISO. .. .. 1.o DE DICIEMBRE

BLANCHARD Y PUELMA Ltda. Agentes en Santiago Huérfanos 1059 | CIA. "TRANSPORTES UNIDOS" Estado, esquina Delicias Sub-Agentes en SANTIAGO

VAPOR CORREO DE LA "N. G. I." AL NORTE

"NAPOLI"

Saldrá para Valparaíso el 1.o de Diciembre, para ANTOFAGASTA, IQUIQUE, MOLLENDO, CALLAO, GUAYAQUIL, COLON, CURACAO, LA GUAYRA, BARCELONA, MARSELLA, GENOVA.

NAVIGAZIONE GENERALE ITALIANA

VALPARAISO, Blanco 1136 — SANTIAGO, Agustinas 1042.

Soc. MARITIMA Y COMERCIAL R. W. JAMES y Cía.

El vapor nacional de pasajeros

"FRESIA"

Ex-GUATEMALA de la P. S. N. C.

saldrá el LUNES 29 DE NOVIEMBRE, a las 6 de la tarde, para Coquimbo, Huasco, Caldera, Chañaral, Taltal, y Antofagasta.

"FLORA"

ex-CHILE, de la P. S. N. C.

saldrá el JUEVES 2 DE DICIEMBRE a las 6 de la tarde, para Los Vilos, Coquimbo, Huasco, Caldera, Chañaral, Taltal, Antofagasta, Tocopilla, Iquique y Arica.

Por fletes, pasajes y demás pormenores, verse con:

Sociedad Marítima y Comercial R. W. JAMES y Cía. Avenida Errázuriz 1014 — Teléfono Inglés 3652 VALPARAISO | LUIS A. GONZALEZ G. BANDERA 152 Teléfono Inglés 2166 Casilla 1703 SANTIAGO

DI

Compañía Trasatlántica Española

SERVICIO PLATA-MEDITERRANEO

El rápido y lujoso vapor-correo

"Infanta Isabel de Borbón"

saldrá de BUENOS AIRES para ESPAÑA, el 5 de Diciembre próximo con escalas en: Montevideo, Río de Janeiro, Las Palmas (Canarias), Cádiz, Almería y Barcelona.

Las próximas salidas se efectuarán en Diciembre 31, Enero 26| 1927, Febrero 21; Marzo 19; Abril 14 y Mayo 10.

SERVICIO SUD-PACIFICO A ESPAÑA

El magnífico vapor-correo "BUENOS AIRES", saldrá de Valparaíso para ESPAÑA el Viernes 3 de Diciembre en la noche, con escalas en Antofagasta, Iquique, Mollendo, Callao, Guayaquil, Colón, Puerto Colombia, Curacao, Puerto Cabello, La Guayra, San Juan de Puerto Rico, Tenerife, Canarias, Cádiz y Barcelona.

Las otras próximas salidas se efectuarán en Enero 6 de 1927, Febrero 8 y Marzo 12.

Se expiden pasajes para todos los puertos de escala, incluso ANTOFAGASTA E IQUIQUE, y para los puertos del Norte de España; Vigo, Coruña, Gijón, Santander y Bilbao, con trasbordo en Cádiz.

También recibirán carga a tipos de fletes convenientes.

Esmerada atención y excelente alojamiento y trato a todos los pasajeros de 1.a, 2.a y 3.a clases.

Se ruega a los señores pasajeros hacer reservar sus localidades con anticipación.

Para informaciones sobre fletes y pasajes y reserva de camarotes, dirigirse a los agentes:

MARTINEZ VELASCO Y CIA. Cóchrane 653—Casilla 108—V VALPARAISO | LUEJE NIETO Y CIA. Agustinas 889— Casilla 3984 SANTIAGO

D 3

Cía. Hamburgo Sud-Americana de Vapores

CAP POLONIO
A EUROPA

Rogamos a nuestra distinguida clientela nos haga sus pedidos de pasajes para los vapores de salida comprendida entre los meses de Febrero a Junio de 1927, a la mayor brevedad posible, en vista de la enorme demanda de camarotes que existe en Argentina y Brasil.

SALIDAS EN 1927

Cap. Polonio	5 de Febrero	Cap. Norte	12 de Marzo
Antonio Delfino	3 de Marzo	Cap. Polonio	1.o de Abril

Agentes Generales: WEBER y Cía., Galería San Carlos 31.—Sub-Agente: A. Sala, Huérfanos 761.

C. S. A. V.

SERVICIO MENSUAL A NUEVA YORK EN 18 DIAS

"TENO" SABADO 18 DE DICIEMBRE A LAS 4 P. M.

con escalas en ANTOFAGASTA, IQUIQUE, ARICA, CALLAO, PAYTA y CRISTOBAL.

SERVICIO QUINCENAL A GUAYAQUIL

"AYSEN" VIERNES 10 DE DICIEMBRE A LAS 6 P. M.

con escalas en Coquimbo, Antofagasta, Gatico, Tocopilla, Iquique, Caleta Buena, Arica y puertos peruanos.

SERVICIO QUINCENAL A PIMENTEL (PERU)

"Cachapoal" VIERNES 3 DE DICIEMBRE 6 P. M.

con escalas en Coquimbo, Huasco, Caldera, Chañaral, Taltal, Antofagasta, Iquique, Pisagua, Arica y puertos peruanos.

LOS VAPORES DE ESTAS TRES LINEAS TOCAN EN SAN ANTONIO DOS DIAS ANTES DE SU SALIDA DE VALPARAISO PARA EL NORTE

VALPARAISO A PENCO, LOTA, TOME Y TALCAHUANO; SALIDAS DE VALPARAISO TODOS LOS MIERCOLES

COMPAÑIA SUD-AMERICANA DE VAPORES

WESSEL, DUVAL & Co. Huérfanos, esquina Morandé, agentes en Santiago | CIA. TRANSPORTES UNIDOS. Estado esquina Delicias WAGNER, CHADWICK & Co., Huérfanos 1153, Sub-Agentes en Santiago

WAGNER, CHADWICK & Co., Agentes en San Antonio

P. S. N. C.

VAPORES PARA EUROPA

Vía Canal de Panamá

OROYA.. .. 4 de Diciembre

ORBITA .. .. 18 de Diciembre

ORCOMA . .. 1 de Enero

1 P. M. Para Antofagasta, Mejillones, Iquique, Arica, Mollendo, Callao, Balboa, Cristóbal, La Habana, Coruña, Santander, La Rochelle, Pallice y Liverpool.

Por estos vapores se expenden boletos de segunda clase para Europa y puertos de la costa, a precios convenientes.

VAPORES PARA NUEVA YORK

ESSEQUIBO . 1 de Diciembre

EBRO. . . . 29 de Diciembre

ESSEQUIBO . 26 de Enero

Tocará extra en "La Libertad" Ecuador

1 P. M. Para Antofagasta, Iquique, Arica, Mollendo, Callao, Salaverry, Payta, Balboa, Cristóbal, La Habana y Nueva York.

R. M. S. P.

SERVICIO RAPIDO DE LUJO DESDE Buenos Aires a Europa

PROXIMAS SALIDAS DE LOS AFAMADOS VAPORES "A" VIAJES RAPIDOS A LISBOA, EN 18 DIAS; CHERBURGO Y SOUTHAMPTON EN 19 DIAS

AVON.. .. .. 3 de DICIEMBRE

ALMANZORA.. .. .. 14 de DICIEMBRE

ANDES.. .. .. 29 de DICIEMBRE

ARLANZA.. .. .. 19 de ENERO

ALMANZORA.. .. .. 9 de FEBRERO

PROXIMAS SALIDAS DE LA LINEA "D"

Darro. .. .. 2 de Diciembre Desna. .. .. 30 de Diciembre

Deseado. . 16 de Diciembre Demerara. 27 de Enero

VIAJES DE LLAMADA DESDE VARIOS PUNTOS DE EUROPA, SIRIA Y TURQUIA

Agustinas 1017 - Casilla 538 SANTIAGO — THE PACIFIC STEAM NAVIGATION Co. — VALPARAISO Calle Blanco - Casilla 24 V.

SUB-AGENTES EN SANTIAGO: TRASPORTES UNIDOS, ESTADO ESQUINA ALAMEDA; VILLALONGA, AGUSTINAS N.o 817

POMPAS FUNEBRES

EMPRESA ZENTENO

ESTADO 17 — DELICIAS 2584

TEL. 4275 | TEL. 524

LOS MEJORES SERVICIOS A LOS MAS BAJOS PRECIOS

LA CENTRAL

POMPAS FUNEBRES

Merced, esquina San Antonio

TELEFONO INGLES 585

La empresa más antigua y acreditada en el ramo en todo el país, por sus bajísimos precios y esmerada atención. Cuenta con un inmenso surtido en urnas finas nacionales e importadas.

ABIERTA DIA Y NOCHE DURANTE TODO EL AÑO

¿Está usted enfermo y su enfermedad es rebelde a todo tratamiento? Pruebe el gran remedio y poderoso desinfectante

NITRO-OZONA

(M. F. R.)

DE LOWE Y WEISSFLOG

y lo adoptará como su única medicina. Se recomienda y usa en casi todas las enfermedades del aparato digestivo, urinario y respiratorio (estómago, hígado, riñones, corazón, tuberculosis). El librito explicativo "catecismo Nitro-Ozona", se remite gratis a quien lo pida. En él se encuentra explicado el modo de usarlo en distintas enfermedades y también las remitidas y cartas de agradecimientos por curaciones efectuadas con "Nitro-Ozona".

Ventas: SUCESION LUIS LOWE

CALLE MERCED 456.—CASILLA 832.— SANTIAGO DE CHILE

Droguerías Daube y Co., y principales boticas

Base: Sales Nitradas y Nitrosas de Potasio y de Sodio.

...a EUROPA

Consulte usted nuestros precios y condiciones, pudiendo ofrecerle un magnífico y rápido servicio de vapores pasajeros.

vía Buenos Aires

vía Canal de Panamá

hasta España, Francia, Italia, con grandes vapores de renombre mundial.

Para cualquier informe sobre Ferrocarriles y Hoteles Europeos, viajes de turismo en Italia, Suiza, Egipto, viaje redondo en el Mediterráneo y Mar del Norte, dirigirse a la

Navigazione Generale Italiana

VALPARAISO, BLANCO 1136 — SANTIAGO, AGUSTINAS 1042

Cías. Francesas de Navegación

Sud Atlantique—Chargeurs Réunis—Sté. Gle. Transports Maritimes.— Società Italiana di Navigazione "Lloyd Latino".

El nuevo y magnífico transatlántico de la Sté. Gle. Transports Maritimes:

"FLORIDA"

SALDRA EL 16 DE DICIEMBRE

en su primer viaje de Buenos Aires a Génova, haciendo escalas en Montevideo, Río, Las Palmas y MARSELLA. Asegurando un servicio rápido de esta línea con salida cada dos meses.

Este moderno vapor de 15,000 toneladas construído con los últimos adelantos en materia de navegación, está llamado a satisfacer todas las exigencias de los viajeros, por sus espléndidas instalaciones. Camarotes de lujo, medio lujo, de primera clase con baño particular. Dispone de segunda clase e intermedia. Gran confort en todas sus reparticiones. Cocina francesa de primer orden.

Para mayores datos, itinerarios y precios consulte usted a los agentes generales:

E. METTAIS & Cía.

SANTIAGO — AGUSTINAS 942 — CASILLA 1927

SUB-AGENTES:

A. J. Broom & Co. Ltd. — Esquerré Hnos.

VALPARAISO: Blanco 638 — CONCEPCION

GRACE LINE

Servicio rápido de pasajeros para Antofagasta, Iquique, Arica, Mollendo, Callao, Salaverry, Talara, Balboa, Cristóbal y NUEVA YORK

"SANTA TERESA"

saldrá de VALPARAISO el 8 de Diciembre a la 1 P. M.

"SANTA ANA".. .. .. DICIEMBRE 22

"SANTA ELISA" .. .. ENERO 5

"SANTA LUISA". .. .. ENERO 19

New Orleans and South American Steamship Co. Servicio de vapores de carga desde New Orleans (EE. UU.) a puertos chilenos y vice-versa.

GRACE y CIA. (CHILE S. A.)

HUERFANOS N.o 1185 — SANTIAGO

Compañía Suramericana de Vapores

Se solicitan propuestas para el aprovisionamiento de carne, animales y pasto para el consumo de la flota durante el año 1927, como sigue:

650	Novillos mestizos, con peso de 400 a 450 kilos cada uno.
430	Corderos mestizos, con peso de 35 a 40 kilos cada uno
170,000	Kilos de carne de vacuno.
3,000	Kilos de carne de ternera.
7,000	Kilos de carne de cordero.
4,500	Kilos de carne de cerdo, y
2,000	Fardos de pasto en ramas, de 2.o corte.

Las propuestas se abrirán el Lunes 6 de Diciembre del presente año, a las 3 P. M.

La Cía. no se compromete a aceptar las más bajas y podrá rechazarlas todas si así le conviniere.

OFICINA DE LA CIA. BLANCO N.o 895

Valparaíso, 17 de Noviembre de 1926.

EL GERENTE.

D—6

Comisión Mixta de Estatuto

ACUERDOS TOMADOS EN LA SESION DE AYER RESPECTO A LOS ARTICULOS 15, 16, 17, 18 Y 19

Presidencia del señor Cariola.— Asistieron los señores Salas Romo, Piwonka, Medina, Vial, Urzúa, García Henríquez, Lisoni, Durán, Echenique, Sánchez, Alessandri, y el Secretario, señor Salazar P.

El señor Presidente presenta a la Comisión la siguiente redacción para completar el artículo 10 del Título III del proyecto en discusión:

"La antigüedad en el grado se establecerá agregando a los años servidos en el grado de que se trata un año por cada cinco que hayan desempeñado otros puestos en la Administración Pública.

Si dichos empleados se retiraren del servicio antes de completar los cinco años a que se refiere el inciso anterior recuperarán su primitiva pensión de jubilación".

Tácitamente se da por aprobada la redacción propuesta.

El señor Salas Romo, formula indicación para que se reabra el debate sobre el artículo 13 y propone agregarle el siguiente inciso:

"Los empleados públicos casados con hijos menores a su cargo tendrán, en igualdad de condiciones, mejor derecho para ascender que los solteros.

Se acuerda reabrir el debate sobre el artículo a que se refiere el señor Salas Romo.

El señor Presidente propone modificar la redacción indicada por el señor Salas Romo, en los siguientes términos:

"En igualdad de condiciones los empleados casados y con hijos menores a su cargo, tendrán preferencia para el ascenso respecto de los que no se encuentran en esta situación.

Se da por aprobado el artículo con la modificación indicada por el señor Presidente.

ARTICULO 15

Después de un extenso debate se acuerda redactarlo en los siguientes términos:

"En el orden del Escalafón por mérito de cada servicio los empleados tendrán derecho a su traslado a un empleo vacante de la misma categoría y grado.

"Para este efecto el Jefe del servicio ofrecerá el puesto vacante a los empleados que correspondan de acuerdo con el inciso anterior.

ARTICULO 16

El señor Salas Romo formula indicación para que se redacte el inciso 1.o diciendo:

"Los empleados públicos, aún cuando pertenezcan a diferentes servicios, podrán solicitar la permuta de sus cargos, la que podrá ser aceptada, por motivos de salud o conveniencias del servicio, siempre que los empleados pertenezcan a la misma categoría y grado, previo informe favorable de los respectivos jefes.

El señor Alessandri propone redactar el inciso 2.o de este artículo diciendo:

"La permuta se hará para los efectos de los escalafones respectivos, asignándose a ambos empleados la antigüedad del que la tenía menor.

ARTICULO 17

Se acuerda redactarlo en los siguientes términos:

Los empleados que hayan jubilado podrán ser resincorporados al servicio siempre que haya vacante en cargo de la misma o inferior categoría que el empleo que desempeñaban al jubilar, y que sus antecedentes de honorabilidad y competencia justifiquen su vuelta al servicio.

ARTICULO 18

A indicación del señor Alessandri se acordó redactarlo en los siguientes términos:

"A los empleados reincorporados al servicio público se les exigirá para jubilar nuevamente haber permanecido en servicio activo, cinco años a lo menos, contados desde la fecha de su reincorporación.

ARTICULO 19

A indicación del señor Alessandri, tácitamente aceptada, se acuerda suprimirlo.

Se levanta la sesión.

Asamblea Liberal de Santiago

(Versión oficial)

[illegible]o la presidencia del señor presidente [illegible] Hermán Echeverría Cazotte actuando de secretario el titular, señor Juan Zamorano Labbé, y con numerosa asistencia de asambleístas, celebró sesión esta colectividad política.

Acta.— Se leyó el acta de la sesión anterior, siendo aprobada por unanimidad.

Habiendo quedado pendiente el debate sobre la ley 4054, de la sesión anterior, el señor presidente ofrece la palabra sobre el particular.

Toman parte en este debate, en el cual se estudia detenidamente la situación producida con motivo de la implantación de esta nueva ley, los señores Luis Cousiño Mac-Iver, Nicanor Allende, Hermógenes Vivanco, Varas Olea y otros.

El señor Manuel Rodríguez Pérez solicita de la mesa para obtener un mejor resultado de este debate, el nombramiento de una comisión compuesta de tres señores asambleístas, que podrían, para una sesión próxima, informar a la asamblea sobre las reformas que esta ley a su juicio merece.

Prosiguiéndose este debate, el señor Vivanco combate la ley por considerarla perjudicial para la industria, apoyándose en ejemplos prácticos que últimamente se han venido observando con numerosos industriales que se han visto obligados a cerrar sus fábricas, pues sus utilidades no les permiten cumplir con esta ley.

El señor presidente llama la atención a la Asamblea sobre la forma como se pretende hacer comprender al pueblo que esta ley le es perjudicial, considera que nuestro programa aprobado en la Convención del año 19, estipula en materia de legislación social principios muy claros y definidos, y no comprende qué criterio es el que se toma al decir que esta ley tan humana, tan salvadora, para el pueblo, pueda llegar a perjudicar a la industria. Considera que indudablemente se deba corregir en parte, pero de ahí a llegar a su derogación, estima que ésto sería abiertamente perjudicial. Se refiere en seguida a la implantación de la ley de Accidentes del Trabajo, la que en la práctica se ha encontrado con verdaderos abusos.

El señor Leiva Torres, después de diversas consideraciones, tomando como base diversas leyes sociales dictadas en Francia, Bélgica, Alemania, estima que la Asamblea debe tomar muy en cuenta las siguientes reformas que para el cumplimiento de esta ley considera necesarias.

El Consejo debe estar formado por dos patronos, dos obreros y dos representantes del Estado.

Debe disminuirse la cuota del patrón y la del obrero.

Debe reconocerse por el Estado a todas las sociedades mutualistas.

Los fondos deben invertirse en bienes raíces, refiriéndose la compra de terrenos que podrían ser explotados.

Antes de levantarse la sesión, los señores Luis Cousiño Mac.Iver, Guillermo Videla, Jorge Horeu, presentaron el siguiente voto que fué aprobado por unanimidad:

"La Asamblea Liberal de Santiago acuerda tributar un voto de aplauso al diputado por Santiago señor Ismael Edwards Matte, por su brillante discurso pronunciado en la Cámara de Diputados en la sesión del Sábado último, sobre los recientes acontecimientos".

Convención Liberal

De orden del señor presidente, se cita a los señores miembros de la Comisión de Organización para una reunión que se llevará a efecto el Lunes 29 del presente a las 6 P. M.

EL NUEVO MINISTRO DE HIGIENE, DON ISAAC HEVIA, JURO ANOCHE A LAS 8.45

EL SECRETARIO DE ESTADO SE HARA CARGO DE LA CARTERA MAÑANA A LAS 8 A. M.

Después de activas gestiones hechas por el Ministro del Interior, en nombre del Presidente de la República, se obtuvo la aceptación, de parte de don Isaac Hevia, de la Cartera de Higiene, Asistencia, Previsión Social y Trabajo.

Como se recordará, el día de la formación del nuevo Gabinete se ofreció al señor Hevia el Ministerio; pero, debido a varias razones no lo aceptó. Y ayer, como se insistiera en el ofrecimiento, terminó por declarar que lo aceptaba. Con este motivo, hubo un cambio de comunicaciones con el Premier señor Rivas Vicuña.

LA CARTA DEL MINISTRO DEL INTERIOR

está concebida en los siguientes términos:

"Señor don Isaac Hevia Concha.— Presente. — Mi distinguido señor y amigo:

Cumplo con especial agrado el encargo que me ha hecho S. E. el Presidente de la República de insistir ante usted pidiéndole que acepte la cartera de Higiene, Previsión Social y Trabajo.

Permítome invocar su patriotismo para que prescinda de los exponentes basados en su noble modestia y preste el país y al Gobierno la cooperación de sus esfuerzos en el desempeño del cargo que se le ofrece.

Quiera usted contar siempre con la estimación de su affmo. amigo. —(Firmado). — **Manuel Rivas Vicuña**".

LA RESPUESTA DEL SEÑOR HEVIA

El nuevo Ministro de Estado dirigió la siguiente carta al Jefe del Gabinete:

"Señor don Manuel Rivas Vicuña.— Presente. — Estimado señor Ministro y amigo:

En este momento recibo su atenta de fecha de hoy en la que usted, a nombre de S. E. el Presidente de la República, invoca mi patriotismo para que preste mi concurso en las labores del Gobierno en la Cartera de Higiene, Previsión Social y Trabajo.

Estimo que, como chileno, no tengo derecho para continuar excusándome y acepto, en consecuencia, el cargo que se me ofrece a pesar de que estoy íntimamente convencido de la enorme responsabilidad que pesará sobre mí, a causa de las incertidumbres de la hora presente y de los problemas sociales que muy pronto deberán resolverse.

Quiera usted, aceptar la estimación con que lo distingue su affmo. y amigo. — (Firmado). — **Isaac Hevia Concha.**"

EL SEÑOR HEVIA PRESTA EL JURAMENTO DE ESTILO

En la casa de S. E. el Presidente de la República se reunieron ayer a las ocho cuarenta, el Excmo. señor Figueroa Larraín, el Ministro del Interior(don Manuel Rivas Vicuña y don Isaac Hevia, el nuevo Secretario de Estado.

Después de procederse al nombramiento de Ministro de Higiene, el señor Hevia prestó el juramento constitucional ante el Primer Mandatario.

Terminado este acto, se retiraron los Ministros de la casa del señor Figueroa Larraín.

EL NUEVO MINISTRO HABLA PARA "LA NACION"

Después de haber prestado el juramento constitucional, nos acercamos al señor Hevia para saludarlo a nombre de nuestro diario, y pedirle, al mismo tiempo, algunas declaraciones.

—Sólo puedo decirles, nos dijo el Ministro, que pondré todo mi entusiasmo, actividad e inteligencia al servicio del cargo que entro a ocupar en horas tn delicadas para el país.

Las leyes sociales encontrarán en mí un continuo defensor; procuraré subsanar en cuanto sea posible los defectos de ella, a fin de evitar todo rozamiento entre patrones y obreros. Estimo que en esa forma sólo puede haber tranquilidad en el país.

Al despedirse, el señor Hevia nos declaró que el Lunes en la mañana se hará cargo del Ministerio a fin de iniciar inmediatamente el estudio de los múltiples problemas pendientes en esa Secretaría de Estado.

LA PERSONALIDAD DEL SEÑOR HEVIA

El nuevo Ministro de Estado es una personalidad suficientemente conocida, especialmente en los círculos ferroviarios, donde ha desarrollado una amplia labor en pro del mejoramiento del servicio, y de los empleados, a quienes ha representado en las instituciones organizadas dentro del personal de la Empresa.

Por lo demás, es sabido que el señor Hevia ha estudiado con especial interés lo relacionado con la cuestión social. En estas condiciones se espera que su actuación en el Ministerio de Higiene, Asistencia, Previsión Social y Trabajo, ha de resultar brillante.

PARTIDO DEMOCRATA

LA CONCENTRACION OBRERA DEL BARRIO MATADERO.—Se llevará a efecto esta tarde a las 3 1|2 en Franklin 1146, la gran concentración obrera del barrio Matadero que ha venido auspiciando el Centro Demócrata Benedicto Gamboa. Tanto por los componentes obreros que concurrirán como por las cuestiones de palpitante actualidad política y social que serán abordadas, revestirá esta manifestación el interés y la magnitud que se espera.

Participarán en esta manifestación pública los oradores de la juventud del Partido Demócrata, señores Luis A. Mardones, Serafín Soto, Enzo Castro, una comisión especial de la Confederación Demócrata de Chile y el Senador por Santiago señor Aquiles Concha.

CONFEDERACION DE CENTROS DE LA JUVENTUD DEMOCRATA.—La Asamblea de Delegados de Centros de la "Confederación Demócrata de Chile" está citada a una importante sesión para hoy a las 10 A. M. en Rosas 1049, altos. A la reunión se ha invitado ampliamente a los delegados, presidentes y secretarios de Centros, directores generales y parlamentarios.

PARTIDO DEMOCRATA 2.a COMUNA.—Hoy se llevará a efecto la elección del directorio comunal. Se nombró la siguiente comisión: De 9 a 12, señores: Guillermo Aviles, Lorenzo Pérez.

De 1 a 5, señores: Eugenio Valenzuela, Enrique Briones.

Local: San Pablo 1510, Centro Artemio Gutiérrez.

CENTRO DEMOCRATA FRANCISCO BERRIOS.—Este Centro celebró sesión de Directorio el Jueves 25 próximo pasado, presidido por el señor Pablo Vargas asesorado de los secretarios señores Ricardo Urbina y Ramón Olivares.

Después de resolver varios asuntos de carácter interno, se pasó a considerar la elección del Comité de la 6.a Comuna, que se efectuará el día de hoy, recomendándose a los correligionarios de esta comuna, trabajar por la lista de candidatos auspiciada por el Berríos y el Rafael Allende, para cuyo efecto los adherentes encontrarán éstas en el local de la elección que lo es el Antonio Poupín.

LA MANIFESTACION DE HOY EN HONOR DEL NUEVO COMITE DE LA 3.a COMUNA.—Hoy a las 4 de la tarde en el Club Social Yungay, situado en la calle Joaquín Pérez 4242, frente al Tropezón se llevará a efecto la manifestación con que los demócratas de esta comuna reciben al nuevo Comité que será presidido por don Horacio Azócar y que tendrá a su cargo la dirección de los trabajos políticos durante el año 1927.

Por el gran número de tarjetas vendidas podemos adelantar que esta manifestación revestirá caracteres de un gran acontecimiento en la Comuna.

Especialmente invitados concurrirán a este acto el presidente del Partido, don Fidel 2.o Estay; el Senador don Artemio Gutiérrez, el Presidente en ejercicio de la Agrupación Demócrata de Santiago y varias personalidades caracterizadas del partido.

CENTRO DEMOCRATA JUAN RAFAEL ALLENDE "LO NEGRETE".—Hoy se efectuará en las horas reglamentarias de 9 a 12 y de 2 a 5 P. M. en este Centro la elección del nuevo directorio, acto que promete estar muy concurrido dado el entusiasmo que se nota en los correligionarios, a los cuales se les avisa que el señor tesorero los atenderá hoy todo el día en nuestro local, Hipódromo Chile 1168.

CENTRO DEMOCRATA COMUNA SAN MIGUEL.—Cita a junta general ordinaria para hoy Domingo, a las 4 P. M., en Central 234.

Partido demócrata de Los Andes

El 17 del presente se reunieron en Los Andes numerosos demócratas y fundaron un Centro que denominaron "Julio Porras".

Se eligió el siguiente Directorio:

Presidente, señor Angel Romero.

Vicepresidente, señor Serapio Sánchez.

Secretario, señor Atilano Vergara.

Prosecretario, señor Custodio Quiróz.

Tesorero, señor Roberto Herrada.

Directores señores Luis Villarroel, Segundo Morales y Maximiliano Mardones.

ASALARIADOS

ASALARIADOS DE PROVIDENCIA.—Cita para el Lunes 29, a las 8.30 P. M., en Girardi 1426, a todos sus miembros y simpatizantes, a asamblea ordinaria.

10.a COMUNA, SECCION 8.a RURAL SAN EUGENIO.—Cita a asamblea extraordinaria, para hoy, a las 9.30 A. M.

La reunión se efectuará en la secretaría de la calle San Vicente 1385.

JUNTA EJECUTIVA ASALARIADA.—(Oficial).—Hoy los asalariados de toda la República contribuirán al éxito de las concentraciones auspiciadas por la Asociación General de Profesores de Chile, en contra del Estatuto Administrativo.

En la última sesión, la Junta Ejecutiva del Partido de los Asalariados, dirigió un telegrama a las Juntas Provinciales de la Usrach, encareciéndoles que los asalariados en sus respectivas localidades hagan acto de presencia en los mítines de hoy a todos los correligionarios de pleados públicos en general.

—En Santiago, la asamblea se efectuará en el Teatro Esmeralda, de 9.30 a 12 M. Hablarán diversos oradores del profesorado, obreros y empleados.

Los asalariados de Santiago quedan invitados a esta concentración a la cual la entrada es enteramente libre.

—Hoy, a las 5 de la tarde, la Junta Ejecutiva visitará en su domicilio al vice-presidente de la Usrach, don Carlos Alberto Martínez.

PARTIDO COMUNISTA

PIC-NIC.—La sección comunista de Santiago efectuará hoy Domingo 28 un paseo campestre en la quinta Los Bambúes, ubicada en calle Andes N.o 4786, pasado Santa Genoveva.

Se invita a todos los parlamentarios y a los obreros que se dignen concurrir a este paseo.

Hay que tomar góndolas Blanqueado y bajarse en Santa Genoveva. El paseo se empezará a las 8 de la mañana.

Manifestación al Ministro demócrata

Los miembros de varios centros de propaganda demócrata se reunieron ayer en el Centro "Fraternidad Demócrata", para ofrecer al señor Julio Velasco, secretario de Estado en la Cartera de Obras Públicas, una manifestación de sus correligionarios.

Consistió esta manifestación en una comida, a la que concurrieron más de doscientas personas, entre ellos varios parlamentarios del Partido.

Contestando el ofrecimiento de la manifestación, el señor Velasco pronunció un hermoso discurso en el que esbozó una parte de su programa al frente del Ministerio cuya atención le confiara el Excmo. señor Figueroa Larraín. Prometió continuar la doctrina invariable de su partido y hacer cuanto estuviera de su parte por llevar a feliz término las tareas que en Gabinetes anteriores dejaron iniciadas sus colegas y correligionarios.

¡Utilidad Sobresaliente!
¡Y Enorme Valorización!
SON LAS PRINCIPALES CARACTERISTICAS
de este magnífico fundo que ofrecemos en venta
ZONA CENTRAL, entre HOSPITAL y RANCAGUA
490 hcts. regadas-1,660 hcts. de lomaje y cerros
SUELOS EXCEPCIONALMENTE BUENOS, MUY BIEN REGADOS
ESPLENDIDAS CASAS-HABITACION Y TODA CLASE DE EDIFICIOS
Precio único en toda la Zona
ALEJANDRO GREENE CRUZAT
ABOGADO Y CORREDOR DE COMERCIO
SECCION FUNDOS
ALEJANDRO GREENE VALVERDE
TEATINOS 86.— CASILLA 3722

¡¡EN SAN CRISTOBAL,
MAGNIFICO NEGOCIO!!
Esplendida propiedad, 3,500m2. para industria
Fuerza hidráulica, con dos turbinas instaladas de 70 H. P.
Construída para Frigorífico, Molino o cualquiera Industria.
AMPLIO EDIFICIO DOS PISOS
Y TIENE, ADEMAS
CINCO CASAS DE RENTA ADYACENTES
PRODUCE TODO $ 31,200 ANUALES
PRECIO SOLO $ 260,000
SIN DEUDA HIPOTECARIA
PODRIA OCUPARSE INMEDIATAMENTE
ALEJANDRO GREENE CRUZAT
Abogado y Corredor de Comercio
Sección Propiedades Urbanas
OSCAR GREENE VALVERDE
TEATINOS 86.— CASILLA 3722

SOCIEDAD COOPERATIVA NACIONAL DE CONSUMOS, MARCA REGISTRADA:

"SOCONA"

—: SANTO DOMINGO 1135 - AL LADO DE CALLE BANDERA :—

A LOS EMPLEADOS FISCALES, MUNICIPALES, PARTICULARES Y FUERZAS POLICIALES Y ARMADAS DEL PAIS:

Esta Sociedad Cooperativa, llamada "SOCONA" por su marca registrada, constituída legalmente por escritura pública de 18 de Agosto de 1925, aprobados sus Estatutos por Decreto Supremo de 18 de Enero de 1926, y autorizado su funcionamiento por Decreto, también Supremo, de 26 de Marzo de este mismo año, AVISA A TODOS LOS QUE RECIBAN SUELDOS O SALARIOS FISCAL, MUNICIPAL O PARTICULAR, QUE INICIARA LA APERTURA DE SUS ALMACENES COOPERATIVOS EN TODOS LOS PUEBLOS DE LA REPUBLICA A LA MAYOR BREVEDAD, para acoger a los beneficios de la ley Cooperativa a los que se inscriban como socios de ella, a fin de gozar de los privilegios de esta Ley dentro de su más estricto cumplimiento.

Hace cerca de año y medio que se constituyó legalmente esta Sociedad, y durante este tiempo su Consejo Administrativo y Comercial, tanto en el País como en el Extranjero, no ha tenido otra preocupación que estudiar una organización, lo más perfecta posible, para hacer disfrutar a sus asociados del máximo de beneficio sobre la "PROVISION DE ARTICULOS ALIMENTICIOS, VESTUARIO, "HABITACION, MOBILIARIO Y DEMAS DESTINADOS a satisfacer a una familia", como lo establece el artículo 7.o de la ley, libres de intermediarios o de giros de órdenes comerciales, como antes se entendió indebidamente la cooperación.

Actualmente, la Sociedad tiene 14 Almacenes Cooperativos al servicio del personal policial de Santiago y Valparaíso, está instalando el décimo quinto almacén en el primer piso del Mercado del puerto de Valparaíso e instalará su ALMACEN CENTRAL EN SANTIAGO, calle Santo Domingo 1135, en el espacioso edificio que ocuparon las Monjas Teresianas, al lado de la calle Bandera, a fin de principiar a proveer, en quince días más, a todos los asalariados de Santiago y provincias que lo deseen.

La "SOCONA", ciñéndose estrictamente a la ley y reglamentos vigentes sobre Cooperativas, invita a todo el personal de empleados a hacerse socios, a cuyo fin, desde el MIERCOLES 1.o DE DICIEMBRE SE ATENDERA AL PUBLICO, EN NUESTRO NUEVO LOCAL, SANTO DOMINGO 1135.

Para hacerse cooperado y participar de los beneficios de la Ley Cooperativa, es necesario que el socio reciba sueldo o salario mensual, quincenal o semanal.

"LA "SOCONA" SUMINISTRA A LOS SOCIOS, PARA " SU PROPIO CONSUMO Y EL DE SU FAMILIA QUE CON " ELLOS VIVA, ARTICULOS ALIMENTICIOS, MEDICAMENTOS U OBJETOS DE USO PERSONAL O DOMESTICOS, " PRODUCIENDOLOS, CONFECCIONANDOLOS O ADQUIRIENDOLOS, SIN INTERMEDIARIOS". (ARTICULO 2.o DE LA LEY).

Para ser socio de la "SOCONA", facilita ésta todos los medios que permite la Ley, y puede hacerse cooperado CON CARGO A LOS BENEFICIOS SEMESTRALES; porque cada cooperado pasa a ser partícipe del almacén cooperativo, desde el momento que se inscribe y compra como socio, como lo establece nuestro Estatuto Orgánico y la Ley.

Para atender al público de Santiago y provincias pueden dirigirse a nuestra OFICINA PROVISORIA, SANTO DOMINGO 1135, O A CASILLA 67 - D. Y 725 DEL CORREO CENTRAL.

La "SOCONA" tiene una Administración Superior compuesta de tres organismos: Directorio, Junta Fiscalizadora y Gerencias Generales en Santiago; además, de las administraciones seccionales de las provincias y departamentos.

Actualmente estamos conviniendo contratos de provisiones y edificación con las reparticiones públicas y particulares más numerosas del País, como Ejército, Policías, Correos, Telégrafos, etc., que conservarán su autonomía dentro de la organización peculiar que señala nuestro Estatuto, de acuerdo con la Ley y Reglamento vigentes.

La Administración Superior de la "Socona" es la siguiente:

DIRECTORIO:

Presidente	DON ALFONSO BORQUEZ.
Vice-Presidente	DON FRANCISCO MARDONES.
Directores	DON JOSE MAZA.
	DON JUAN ESTEBAN MONTERO.
	DON HECTOR BOCCARDO.
	DON PATRICIO ALDUNATE SOLAR.
	DON LUIS VALENCIA C.
	DON MARCO A. DE LA CUADRA.
	DON AQUILES CONCHA.

Director Gerente Financiero: DON EMILIO TAULIS.
Director Gerente Comercial: DON JUAN F. POLLMAN.

JUNTA FISCALIZADORA:

Presidente	DON ERNESTO BLANCHI TUPPER.
Vocales	DON AGUSTIN CANNOBIO G.
	DON LUIS CABRERA FERRADA.
	DON JOSE DAMIAN NAVARRO.
	DON CARLOS VARAS OLEA.

LA GERENCIA.

EN LA DIPLOMACIA.— Por vía Antofagasta regresó de Bolivia, a bordo del "Essequibo", el Ministro de Holanda en Chile y Bolivia Excmo. señor William Daniels.

—Mejor continúa, después de la operación a que fué sometido, el señor Santiago de Ossa Mc. Kellar.

—Por la última combinación regresó al país el señor Félix Nieto del Río, cónsul de Chile en Austria, acompañado de su esposa y familia.

—Por el vapor "Essequibo" ha llegado de Centro América la señora Carmela Undurraga de Mackenna.

—En el "Oroya" regresó a ésta la señora María Mackenna de Rodríguez.

—Por el mismo vapor llegó a Valparaíso el señor William Buchanan.

—Después de una larga permanencia en Europa, regresará a ésta por la combinación de mañana el ex-secretario de la Legación de Chile en Austria, señor Martín Figueroa Anguita.

EN EL SALON DE TE "LONDRES".— Correspondiendo al diario favor público y en el afán de ofrecer siempre alguna novedad, ha llamado la atención la hermosa presentación que ha hecho de sus vidrieras estos últimos días el elegante salón de té de la calle Ahumada, donde se exhiben hermosos racimos de uva fresca, admirablemente conservada, llegada últimamente de España.

Por cierto que esta novedad ha permitido a nuestro público saborear la mejor uva del mundo y en condiciones inmejorables.

Para la reunión de esta tarde, de cuatro a seis, la orquesta ha preparado un programa novedoso y del mejor gusto, que damos a continuación:

Salabert.— Córdoba.— Paso doble.
Urbach.— Idilio de una noche.—Shymmy.
Leoncavallo.— Brisas del mar.—Improntu.
Dragone.— Son Grupos.—Tango.
Flores.— Gotas de ajenjo.— Pasillo.
Teiseire.— Elegancia.—Shymmy.
Waupas.—Amor ardiente.— Serenata.
Vives.— Maruxa.— Preludio.
Rodríguez.—Mocosita.— Tango.
Devorak.— Humorescke.
Salabert.— Sevilla. —Paso doble.

LA CASA DE LECHE "LA PRIMAVERA".—

La innovación que significó la apertura de la Casa de Leche "La Primavera", su sello inconfundible y servicio especial que ofrecía, han contribuído a la franca aceptación que ha tenido este punto de reunión de nuestra sociedad.

Damos un rincón de este simpático salón, cuya presentación, del mejor gusto, originalidad y sencillez, ha llamado justamente la atención.

MATRIMONIO GALVEZ FUSCHLOCHER-BRAVO RIQUELME.— Hoy, en la Iglesia de San Pedro, será bendecido, a las 11.30 el matrimonio de la señorita Elena Bravo Riquelme con el señor Manuel Gálvez Fuschlocher.

RESIDENCIA.— Ha trasladado su residencia a Arturo Prat 368, la señora Antonia Zelaya de Quiroz y familia.

MATRIMONIOS CONCERTADOS.—Ayer quedó concertado el matrimonio de la señorita María Aránguiz Latorre con el señor Víctor Ortiz Castro.

Hizo la visita de estilo don Daniel Castro Alvarez.

—Ultimamente se concertó el matrimonio de la señorita Margot au der Fuhren Nohl, con el señor Albin Wyss Ott.

LOS BAILES DEL DIA EN EL DANCING PARK.—Los bailes que a diario ofrece el atrayente local del Dancing Park, cuentan cada día con más favorecedores. Nuestra juventud tiene en estas reuniones el espectáculo predilecto de sus programas de paseos. Y la razón es obvia. El Dancing Park es, sin duda, el único sitio de recreo al aire libre, que ofrece mayores atracciones, desde la belleza de su aspecto natural, hasta la calidad de los programas musicales y el esmerado servicio de restaurant y buffet, que a cargo del restaurant La Playa, constituye una garantía en cuanto a calidad y seriedad.

Para hoy, como día Domingo, el Dancing ofrece dos bailes de moda, uno en la tarde y otro en la noche, para los cuales la orquesta ha preparado un buen programa. Los autobuses Club Hípico harán el recorrido hasta las puertas del local, como de costumbre.

ENFERMOS. — Mejor de salud se encuentra la señorita Sara Espina M.

—Continúa delicada da salud, en Pirque, la señora Emiliana Subercaseaux de Concha.

—Ha entrado en un período de franca mejoría la señora Laura Varas de Huneeus, después de la operación a que fué sometida en el Pensionado del Salvador.

—A consecuencias de un accidente, guarda cama la señora Lucrecia Gana de Garcés.

—Mejor continúa, en el Pensionado del Salvador, el señor Santiago de Ossa Mc Kellar.

—Ha sido operada, en el Pensionado del Salvador, por el Dr. señor Torres Boonen, la señorita María Verardi Z.

BENEFICIO DE LAS RELIGIOSAS DEL BUEN PASTOR. — El 1.o de Diciembre, a las 9.30, P. M., se efectuará en el teatro Splendid un beneficio a favor de las Religiosas del Buen Pastor, desarrollándose un interesante programa.

No dudamos que el público aceptará las entradas que se le envíen, tratándose de esta magnífica asociación que protege a centenares de niñas desgraciadas.

MATRIMONIO CHARME PRIETO-VIAL LARRAIN.—

Hoy, a las 12 M., en la iglesia de San Vicente, se efectuará el enlace de la señorita Sara Vial Larraín con el señor José Charme Prieto.

PRO-VERANEO DE LOS NIÑOS TUBERCULOSOS.—Una interesante velada prepara un grupo de damas de nuestra sociedad, para el 4 de Diciembre en el Teatro Municipal, a beneficio de la Liga contra la Tuberculosis, institución que se encuentra empeñada en reunir fondos para costear el veraneo de niños tuberculosos que serán llevados en las vacaciones venideras al sanatorio de Cartagena, que atienden médicos y un grupo de señoras de nuestra sociedad.

En nuestras esferas sociales reina especial interés por contribuir al éxito de esta velada, cuyo fin benéfico constituye uno de sus atractivos. Con la cooperación del maestro Jean Kawesky, quien presentará a un grupo de señoritas de nuestra sociedad en una serie de bailes rusos. Se está preparando un extenso, selecto y variado programa, cuyos números daremos a conocer oportunamente.

Hasta hoy han tomado localidades, las siguientes personas: Amelia Saavedra de Balmaceda, José Florencio Valdés Cu..., Manuel Bunster, Carlos Izquierdo S., Carlos Valdés Ortúzar, José Castillo S., Mercedes Herrera de Acuña, Dr. Fernando Al..., Luisa Pérez de Eguiguren, Pe... G. de la Huerta, Amelia ... de Allende, José Manuel E...ren, Ignacio Eguiguren, Al... Valdivieso, Luz Sánchez de G...mán, Eulogio Sánchez y señora, señora Infante de Arteaga, ...miro Huidobro, Carmela Ur... Guzmán, Miguel Fernández y señora, Luis Huidobro Esp... y señora, Adolfo Raurich y señora, Ricardo Pérez Eastman, ... Lira, Cristina Valdés Ortúzar, ...ta Urrutia Prieto, Rudi ... Blanca y Laura San Cr..., Laura Tupper Prieto y ... otras.

EL TEA ROOM DE GATH Y CHAVES.— Un hermoso aspecto presentaba nuestro elegante salón en las ... de moda, el que es el centro ...do de nuestras hermosas ... señoras.

Hemos notado a las siguientes: Luz Valdés Eguiguren, Blanca ...rrea Pereira, María Vial Freire, ...tensia Pérez Tupper, Alicia A... Herreros, Chita Rivas Gonz..., Blanca Sánchez Ovalle, Delia ... Correa, Berta Figueroa S..., Blanca Lira Vergara, María ... Lira, Elena Rojas Villegas, ... Chaigneau Puelma, Luisa B... Carmona, Elvira Huneeus ... Marta León Vargas, Laura ...que Zegers, Bebé Pereira Ir...val, Olga Opazo Tagle, Sofía ...ña Velasco, Mary Budge ... Blanca y Eugenia Errázuriz ...ra, Panchita y Elvira Garc... Inés Blanco Viel, Raquel ... Izaza, Luz Balmaceda Al..., ...nita y Sofía Izquierdo H..., ...fía Hurtado Quesney, A...cía de la Huerta, Rosa ...teller, Paulina Errázuriz ...sús Ortúzar Baeza, Te... Délano, Teresa Saavedra ... Adriana Vergara Blanco, Nena ... Irarrázaval, Inés Echenique ... Delfina Montt Pinto, Luz ... Joanne, Olga Matte Pinto, ... Ramírez Rivas, Elena Phillips ...túzar, Rebeca Tagle de Vidal ...nita Concha de Ferro, Gabriela ...vedra de Larraín, María Arteaga ... Pérez, María Izquierdo de ... María Correa de Irarrázaval, ... Bunster de Pérez, Delia ... de Reyes, Rebeca Barros de ... Blanca Vergara de Zañartu, ... Correa de Aguayo, Luisa Zañartu ... Antúnez, Luz Sánchez de Ovalle ...briela Salas de Calvo, Elena ...divieso de Servoin, Laura E... de Maté, Blanca Donoso de ...mayor, Luz Ovalle de Santa ... Luisa Larrazával de Sutil, ... Larraín de Walker, Laura Vie...llo Barahona, María Sims ... Carmen del Río Montt, Raquel ...jo Tocornal Lucía Correa Ortúzar

EL GERENTE DE LA PARAMOUNT EN EL PACIFICO, SEÑOR BENITO DEL VILLAR, HABLA DE LA PROSPERIDAD NORTEAMERICANA

COMO SE DIGNIFICA Y SE DA IMPORTANCIA AL CINE EN ESTADOS UNIDOS. — LA PARAMOUNT ENCLAVADA EN EL CORAZON DE NUEVA YORK.—LA POTENCIA ECONOMICA Y FINANCIERA DE ESTA GRAN EMPRESA. — LAS PROXIMAS GRANDES PRODUCCIONES QUE SE PREPARAN

Se halla desde hace algunos días de nuevo entre nosotros el señor Benito del Villar, Gerente de la Paramount en el Pacífico y uno de los más expertos e influyentes de nuestros hombres de negocios en el ramo cinematográfico.

El señor del Villar recién regresa de un rápido viaje por los Estados Unidos a donde fué invitado por la Paramount para imponerse personalmente de los rumbos y proyectos comerciales de la gran empresa. Era oportuno por lo tanto entrevistarle para recoger algunas impresiones frescas sobre la vida norteamericana y su grande y próspera industria del cinema.

—Mi viaje, nos dice el señor del Villar, ha sido muy rápido. Apenas he estado 20 días en Nueva York y no tengo por lo mismo sino impresiones objetivas respecto de la vida de Estados Unidos. Sin embargo retengo algunas observaciones sobre los perfiles más salientes y típicos de la sociedad norteamericana. Desde luego hay que confesar que llegando allí se recibe una sensación abrumadora de grandeza, de actividad, de dinamismo. El espectáculo de Nueva York es emocionante. No me refiero a sus edificios, ni a su inmenso ajetreo callejero. Lo que me ha impresionado es su actividad, el ritmo violento del trabajo el frenesí de la acción. En medio de aquel vértigo de empresa, de iniciativa, uno recuerda esta vida suramericana como una escena cinematográfica vista al relantiseur.

Pero lo más interesante es observar dentro de esta actividad casi delirante, una perfecta disciplina del trabajo y una impresionante organización. Está aquí sin duda el secreto de la grandeza norteamericana. Me asombró el orden y la capacidad de acción en esa inmensa y formidable colmena de la Paramount, clavada en medio del corazón de Nueva York con sus 36 pisos y su armonioso perfil arquitectónico.

—¿Usted visitó algunos cines?

—Sí, vi el Criterion el Rialto, el Metropol de Boston. Bueno esos son palacios fantásticos. Se le ha dado allí al cinematógrafo toda su importancia. La presentación de una película es allí tan cuidada como el más refinado espectáculo de arte. Tuve oportunidad de ver cómo se presenta en Nueva York la gran película Paramount "Beau Geste", una de las grandes obras maestras del cine y que estrenaremos aquí a principio de la próxima temporada. Esta película está dando allí desde hace cinco meses una media diaria de 7 mil dólares y para obtener localidad hay que solicitarla con dos semanas de anticipación. Esto da una idea de lo que es el Criterium Theatre. Para "Beau Geste" el teatro se ha decorado especialmente con motivos tomados de la obra. La proyección se hace preceder de un prólogo vivo, en que toman parte actores y comparsas simulando la peregrinación de los soldados por las montañas, al són de cánticos guerreros.

En el cine norteamericano se procura ambientar al espectador con la obra que se proyecta, evitándole toda sensación de una visión mecánica. La proyección se hace a dos máquinas y de una sola vez, sin interrupciones, con orquestas de setenta y ochenta profesores, con la sala a media luz, en fin con una serie de detalles que contribuyen a crear en el screen un trozo de arte delicado y magnífico.

—¿Qué impresión trae usted de la Paramount?

—En realidad, se necesita conocerla de cerca para darse cuenta de lo que significa como potencia financiera, económica y artística. Desde luego el edificio que está para terminarse es una de las joyas arquitectónicas del mundo. Está enclavado en pleno Broadway, en el sitio más central de Nueva York. Lo visité invitado especialmente por Mr. Shauer Gerente General de la Paramount, quien me fué interiorizando en esa inmensa Babilonia moderna. El teatro, que ocupa la parte central del edificio sólo tendrá capacidad para 4 mil personas. Es único por su magnificencia, su suntuosidad, en que la imaginación se pierde como en una fantasía árabe. Las columnas de mármol y onix le dan una severidad elegante y una fastuosidad imponente. Un detalle: cuando Mr. Shauer me mostraba el teatro me sorprendió la suntuosidad de la sala que yo creía el recinto del teatro y le interrogué por las butacas. Mr. Shauer se sonrió y me contestó: "Si este es el hall".

Desde la terraza se domina todo Nueva York. Desde allí me mostraron el feudo que la Paramount posee en pleno Nueva York. La manzana colindante es de la Paramount y de la Paramount es también la que sigue. Aún más. Un poco más distante la Metro Goldwyn Mayer estrena sus películas en un teatro de la Paramount.

Las grandes empresas cinematográficas trabajan en Estados Unidos en una confraternidad admirable. No hay rivalidad mezquina, ni intenciones dañosas entre las grandes firmas. Han comprendido que deben marchar juntas en la defensa de los intereses cinematográficos, en la dignificación de este arte tan próspero, tan dominador.

Pero lo que más me impresionó indudablemente fué ver el escudo de Chile en el gran hall cuyo zócalo se ha construído con piedras de todo el mundo. Me cupo a mí el honor de mandar una piedra chilena, que obtuve del Convento de San Francisco y en la cual hice grabar el escudo de Chile. Esa piedra ocupa allí el sitio más espectable, perfectamente visible.

—¿Conoció a algunos artistas?

—Sí tuve oportunidad de conocer a Ricardo Cortés, que es un verdadero gentlemen, un hombre simpatiquísimo y que goza en Estados Unidos de una popularidad asombrosa. Conocí también a Adolphe Menjou, a Lois Wilson y a Raymond Griffith.

Impresiona muy pronto también en la Paramount el ambiente distinguido y cultísimo que se respira en ella. Pude obtener desde el primer día esta impresión por la forma en que fuí recibido. El Gerente General en persona se consideró obligado a atenderme con una distinción y una amabilidad exquisita. Hay en la Paramount una tradición de dignidad, de cultura y de caballerosidad que se mantiene con todo rigor. Pertenecer a la Paramount en Estados Unidos es un signo de distinción, muy apetecido y envidiado.

—¿Y de películas?

—Bueno, este capítulo es muy amplio y lo dejaremos para más adelante. Por el momento puedo decirle que se están preparando obras que producirán asombro. Desde luego "Beau Geste" es una joya inapreciable. Por su éxito se puede aquilatar su mérito. Se están terminando ahora algunos títulos extraordinarios como "Las penas de Satán", de Adolphe Menjou; "El Hotel Imperial", de Pola Negri obra de la cual vi algunas partes terminadas. Es sencillamente admirable; no he visto en mi larga carrera cinematográfica nada más ...so, más acabado, más ...te. Posiblemente esta sea la ... con que ha de estrenarse el ...tro de la Paramount. Otra ...traordinaria es "Old Ironsides" de James Cruze, el celebrado ... de "La carreta". Y así en ... Paramount está absorbida en un ...grama sensacional de producción para dar en 1927 una ... abrumadora, pero exacta de su ...tencia y capacidad productora de películas.

Para terminar, puedo decir a ustedes que la Paramount se ha ...puesto dignificar, exaltar y ...blecer el cinematógrafo y que ... todo lo que se propone, lo ...guirá bien pronto. Su lema es ""no hay dificultad que no ...da remover."

Dr. Fortunato Encina
DENTISTA
Especialmente: Puentes, Planchas, Coronas, todos sistemas.
Extracciones indoloras.
DELICIAS 1325

-:- Trajes -:-
Sombreros
Gran surtido de Chalecos bordados, lana y seda importados.
— Precios bajísimos —
MAISON ADOLPHINE
MERCED 663

Aprenda a Bailar

Moderno con distinción, elegancia y rápidamente, con el profesor de la high life, el AS de la enseñanza: Juan Valero, nombrado en Francia por la U. I. de Coreógrafos, representante suramericano, por tanto, único en Suramérica que enseña los bailes según las últimas y auténticas novedades y tal como se baila en Europa y Norteamérica. Clases particulares. Estudio selecto: CASTRO 708 (On parle francais).

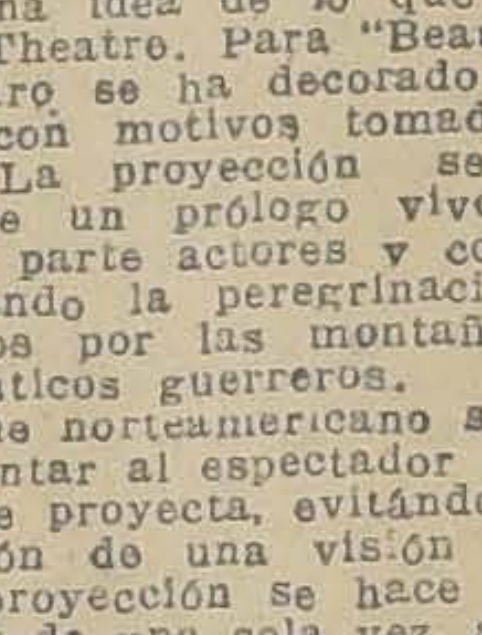

Baile, señora, por su salud y cultura.

EL DIA PRIMERO
A LAS 6.30 EN EL
Teatro MUNICIPAL
Gran Concierto Sinfónico Unico

SOLISTA: ARMANDO PALACIOS.
DIRECTOR: ARMANDO CARVAJAL.
ORQUESTA: MUNICIPAL.

LOCALIDADES EN VENTA GRIMM y KERN
PLATEA: $ 8
GLUCK SCHUBERT LISZT DUCKAS

Grotrian Steinweg

AmalieSiegel

ASOMBROSA OCASION: POR CONCLUSION DE NEGOCIO SE VENDEN TODAS LAS MERCADERIAS A MITAD DE PRECIO DE SU VALOR.

SEDAS PARA BORDAR	
SEDA filoflor, lavable, la docena, antes $ 5.50, ahora .. .. $	2.75
SEDA filoflor delgado, la docena, antes $ 5.40, ahora .. .. $	2.70
SEDA luminosa, la mejor, la docena, antes $ 4.40, ahora .. .. .. $	2.20
SEDA romanflos, gruesa, la docena, antes $ 8.00, ahora .. .. $	4.00
SEDA romanflos, Perlé, la docena, antes $ 7.00, ahora .. .. $	3.50
SEDA torcida, la docena, antes $ 3.40, ahora .. $	1.70
HILOS	
HILO lavable Alaska N.os 3 y 5, la docena, antes $ 7, ahora .. .. .. $	3.50
HILO lavable Nórdica, la docena, antes $ 6, ahora .. .. $	3.00
HILO lavable Florida, la docena, antes $ 4, ahora .. .. $	2.00
HILO lavable Silk, madeja doble, la docena, antes $ 14, ahora .. .. $	[illegible]
HILO lavable Alaska N.o 1, madejón, antes 4.50, ahora .. .. $	2.25
HILO lavable Estrella, la docena, antes $ 4, ahora .. .. $	2.00
HILO Olimpia, madeja grande, antes $ 14.00, ahora .. .. $	7.00
HILO de oro, en madeja delgada, antes $ 0.80, ahora .. .. $	0.40
HILO de plata, en madeja, delgado, antes $1.20, ahora .. .. $	0.60

HILO de oro grueso, clase fina, antes $ 2.50, ahora .. .. $	1.25
GENEROS	
GENERO de hilo natural, ancho 185, antes $ 35, ahora .. .. .. $	17.50
GENERO de hilo crudo, ancho 70 ctms., antes $ 17, ahora .. .. .. $	8.50
GENERO de hilo blanco 90 ctms., antes $ 20, ahora .. .. $	10.00
GENERO de hilo crudo, ancho 70 ctms., antes $ 15, ahora .. .. .. $	7.75
MALLA fina, cruda, ancho 150 ctms., antes $ 10, ahora .. .. .. $	5.00
FLECOS Y CORDONES	
CORDON de seda, el metro, antes $ 1.50, ahora .. .. $	0.75
CORDON de felpilla, el metro, antes $ 1.20, ahora .. .. $	0.60
CORDON de seda, el metro, antes $ 1, ahora $	0.50
FLECOS de hilo, el metro, antes $ 1.90, ahora .. .. $	0.90
FLECOS restos de colores, el metro, antes $ 1.50, ahora .. .. $	0.75
GALON de seda para bordar, el metro, antes $ 1.20, ahora .. $	0.90
GALON medio hilo para bordar, el metro, antes, $ 0.90, ahora .. $	0.70
CINTITA Rococo, el metro, antes $ 0.30, ahora .. .. $	0.15
CINTITA, el metro, antes $ 0.20, el metro, ahora .. .. $	0.10

ABIERTO SOLAMENTE EN LA MAÑANA DE 9 A 1

Bilz
Bock
Malta Limache
Pilsener Ebner
Pilsener

El mundo elegante bebe exclusivamente las ricas cervezas de la
Compañías Cervecerías Unidas
Soc. An. Chilena

EN EL
JOCKEY CLUB

Hoy será sin duda el punto de reunión de nuestro gran mundo social la Confitería Jockey Club, a la hora del Aperitivo. Se rifarán dos hermosos objetos que serán el atractivo del día.

HOY - DIA DE MODA - HOY

Especialidad en helados que se conservan cinco o seis horas.

CASATTA para 5 personas	$ 5.00
JOCKEY CLUB para 8 personas	$ 7.00
PANACHE para 12 personas	$ 10.00
HELADOS, el bote desde	$ 15.00
SANDWICHS, el ciento	$ 25.00
CANAPEES, cada uno	$ 0.70
PASTELES, el ciento	$ 30.00
TORTAS, desde	$ 6.00
EMPANADAS especiales, a $ 0.80 y ..	$ 1.00

MATINEE INFANTIL.—

Niñitos asistentes a la matinée ofrecida por María Eugenia Bianchi, con motivo de su primera Comunión

VIAJEROS.— Se ha dirigido a la hacienda "La Compañía" el señor Ramón Lira Herg.

—Regresaron de Viña del Mar el señor Nicomedes Campos, señora Laura Neuhonse de Campos y familia.

—Del mismo punto la señorita Inés Garcés Prieto.

—Se encuentra en Valdivia, desde hace algunos días, el abogado señor Ernesto Toro y Toro. Regresará a fines de la próxima semana.

—A Cartagena han partido el señor Custodio Pacheco Díaz y su hermana Carolina.

TE.— El señor Lorenzo Montt Wilms ofrecerá hoy, en el Club de la Unión, un té a un grupo de sus relaciones. Asistirán, entre otras, las siguientes personas:

Señora Luz Eguiguren de Valdés, señoritas Luz y Elvira Valdés Eguiguren; Blanca Correa Pereira, Adriana García de la Huerta Balmaceda, Julia Echenique Zegers; señores Lorenzo Montt Wilms, Carlos García de la Huerta y Enrique Sánchez.

CAMIDAS.—Anoche en la terraza del Club de la Unión, se llevó a efecto la comida con que un grupo de amigos despedían a las señoritas Luz María y Anita Ossa Undurraga por su próximo viaje a Europa.

Asistieron las siguientes señoritas: Luz María y Anita Ossa Undurraga, Sara Cruzat, Blanca Correa Pereira, Rosa Errázuriz Letelier, Elvira Guzmán, María Loreto Valdés, Elena Valdés Freire, Elena Valdés A., Berta Valdés S., Fany y Blanca Mackenna Lazcano.

PARTE MATRIMONIAL.— Circula la siguiente invitación:

J. Javier Bustamante y Blanca Yrarrázaval de Bustamante, participan a usted el matrimonio de su hija Blanca con el señor Eduardo Larraín Cotapos y le invitan a la ceremonia religiosa que se efectuará en la Iglesia de San Agustín (Estado 185) el Sábado 4 de Diciembre, a las 12 M.

Santiago, Noviembre de 1926.

LA HERMOSA MATINEE DE ESTA TARDE.—Esta tarde a las 2 1|2 se realizará en el Teatro Miraflores, una hermosa matinée de biógrafo a beneficio del Patronato de San Ramón, (Casa del Pueblo N.º 2).

La orquesta del Bando de Piedad de Chile amenizará el acto con las mejores piezas de su repertorio.

Entre otras películas, se pasará una de Raymond Griffith, y varias vistas cómicas.

TEATRO DIECIOCHO. — Hemos sabido que en este simpático Teatro se rifarán, en sus sesiones de vermouth de los días de moda, Jueves y Domingo, Colonias y perfumes de la reputada marca "Bo-By". Seguramente que eso encontrará la simpatía del distinguido público de esta sala.

LA MUSICA EN EL SALON DE LECHE "LA PRIMAVERA". — El espléndido conjunto orquestal del maestro Von Gartzen, integrado por distinguidos y competentes profesores de la capital, ejecuta diariamente, mañana y tarde, seleccionada música clásica y bailable.

El público amante de la buena música, tiene, pues, otro atractivo más que agregar, a los muchos otros que ofrece la aristocrática Casa de Leche "La Primavera", del Palacio Díaz.

Renovación del cutis por absorción

(Del "Woman's Magazine")

Si su cutis está desfigurado por manchas, palidez, barrillos, pecas, etc., de nada sirve que use usted polvos, pinturas, cremas u otros ingredientes. Tales imperfecciones no desaparecerán y con el uso de materias nocivas sólo conseguirá desfigurarse un poco más. Lo mejor es quitar el cutis mismo con todos sus defectos, y para ello basta comprar cera pura mercolizada qu ese extiende por el rostro todas las noches lo mismo que si fuera cold cream, quitándola por la mañana con un poco de agua caliente. La cera mercolizada absorbe el velo mortecino en pequeñas partículas, de manera que nadie puede notar que está usted arreglándose la cara, a no ser por el resultado, que es realmente maravilloso. No hay nada que se le parezca para conseguir un cutis lozano y hermoso.

Consejos de la Comtesse Ivon

LAS SEDERIAS.—

Hay una gran preferencia por las sederías que cada día se usan en mayor cantidad en la toilette femenina, con preferencia a todos los otros tejidos de hilo o lana; no puede haber traje elegante sino se usan tela sde seda con profusión e igual cosa suceda con los adornos y accesorios: todo debe ser de seda. Pero hay que tener cuidado porque se hacen tan buenas imitaciones con algodón merserizado y con seda vegetal o artificial que cualquiera pueda engañarse y sólo se convencerá de su error cuando vea lo poco que dura.

Si quiere comprar buena sedería, debe ir a la **Galería de las Novedades, Monjitas 879 y Veintiuno de Mayo 511,** donde encontrará un enorme surtido recién llegado en las telas más de moda para trajes y abrigos; hay de todos los colores y tonos con los más variados dibujos, de nes de París. Hay que recordar a nuestras lectoras que con el alza del franco, las próximas remesas van a venir con precios muy altos, y por lo tanto conviene aprovechar esta ocasión única.

PEINETAS NACIONALES.—

Somos muy poco patriotas cuando se trata de comprar porque siempre se busca lo extranjero aun cuando las fábricas del país producen mejores artículos que los comerciantes hacen pagar como importados, visite la **Fábrica de peinetas de celuloide, Rosas 1050** y quedará asombrado de la variedad y novedad en toda clase de artículos de celuloide.

OJOS PRECIOSOS.—

El mayor encanto de los ojos es producido por las pestañas cuando éstas son largas, arqueadas y sedosas, cualidades que se adquieren seguramente usando con constancia el famoso Pestañol que no daña ni afecta la vista. Lo venden en Serrano 75. Ensáyelo y seguramente lo adoptará definitivamente.

EL BAILE.—

No puede figurar en sociedad ni tener éxitos quien no sepa bailar a la perfección los bailes modernos, de acuerdo con los últimos estilos, cual los enseña el profesor **M. Aguilar** en su **Escuela de Baile, calle Egaña 570,** donde se da enseñanza rápida y en las formas más elegantes para lucirse en sociedad.

ECONOMIA MAL ENTENDIDA.—

Hay dueñas de casas que son económicas y otras son derrochadoras de buenas intenciones que resultan en definitiva honrosamente caras. Así ocurre, por ejemplo, cuando se propone hacer sus teñidos en casa con anilinas en paquetes, el resultado práctico es que tiñen manchan e inutilizan todo, desde las manos hasta la tela misma, que queda overa o quemada y en todo caso inútil. Por lo contrario, si se entrega a la **Tintorería Las Novedades, San Francisco 425,** quinta cuadra frente a la 6.a Comisaría, se obtiene una tela del color o tono deseados, que parece recién salida de la tienda. Haga un ensayo y se convencerá de la gran economía que se obtiene.

MATINEE INFANTIL.—

La señorita Mercedes Fernández Yrarrázaval, dió ayer a sus amiguitas una matinée infantil.

Asistieron los siguientes niñitos: María de la Luz Correa Fernández, Juana Pereira Eguiguren, María Luisa García Huidobro Portales, Jimena Echaurren Larraín, Elena Astaburuaga Larraín, Florencia y Malva Pérez Donoso, Luz y Teresa Ossa Vial, Carmen Monckeberg P., Jimena Ossa Mira, María, Lola y Magdalena Haenssler Cousiño, María y Mónica Vergara Bezanilla, Josefina e Isabel Larraín Errázuriz, Raquel Echazarreta Salinas, Mercedes, Carmen y Consuelo Reyes Fernández, María y Marta Sir Barros, Eleana Alamos Barros Sara Fernández Yrarrázaval, Adela Larraín Vial, Antonio y Nibaldo Correa Fernández, Pastor y Pedro Fernández Yrarrázaval, Osvaldo Vial Grez, etc.

HERMOSOS CABELLOS.—

La melena con una ondulación Marcel adecuada, dará belleza al rostro femenino. Si el color del cabello no armoniza convenientemente será preciso teñir canas, descolorizar o cambiar el tinte cuando sea necesario para lograr el efecto estético, lo que sólo puede obtenerse en el **Establecimiento Mayo, Portal Fernández Concha 962,** mediante los procedimientos vegetales, sin ninguna sustancia venenosa que aplica el especialista señor A. Seval.

EL CALZADO IDEAL.—

La poética leyenda de la Cenicienta y su maravilloso par de zapatitos, se está trasformando en realidad por nuestras elegantes damas, que cada día lucen sus lindos pies calzados con verdaderas joyas, tan hermosos y artísticos son los que usan las clientes de la **Casa Real, Ahumada 310,** pues aquí se tienen siempre las últimas creaciones parisienses, que sirven de modelo para confeccionar con los más ricos materiales el mejor y más lujoso calzado que se vende en Santiago, para señoras y caballeros.

ASEO E HIGIENE.—

No basta tener una casa soplada de limpieza, para que sea higiénica, es necesario evitar que se produzca polvo al barrer y sacudir y también es indispensable exterminar los gérmenes de toda clase de insectos y microbios. Esto sólo se obtiene usando el **Electrolux,** que puede ver funcionando en **Estado 36.** No debe faltar en ninguna casa.

HAY POLVOS Y POLVOS.—

No basta con usar cualquier polvo para refrescar y hermosear el cutis, puede haber en ello grave peligro de echar a perder el cutis, pero si se usan los célebres **Polvos Gaby,** se felicitará siempre por su preferencia, pues aumentarán sus atractivos naturales aterciopelado que causará envidia.

MELENAS Y ONDULACIONES.—

La moda sigue imponiendo su capricho, y por lo tanto, continúan imperando las melenas y las ondulaciones. Para estar a la moda y bien servida, es preciso hacerse cliente de la **Peluquería para señoras y niños, Huérfanos 815,** atendida personalmente por sus propietarios, señores Enrique y Eduardo Planes y quedarán hermosas y encantadas.

SUBE EL FRANCO.—

La buena política económica en Francia, dirigida por M. Poincaré, ha producido la reacción del franco, que amenazaba sumirse en el abismo de la desvalorización que alcanzó el marco. En Chile se beneficiaron con la baja todos los compradores de mercaderías francesas, es decir, toda nuestra sociedad; ahora volverán a pagar los precios antiguos y seguramente con algún recargo para indemnizarse de las pérdidas sufridas. Hay, pues, que apresurarse a comprar telas de seda, lana y algodón, que en enormes cantidades tuvo la previsión de acumular la **Casa Emilio Delporte y Cía., Bandera N.os 683-693,** esq. Rosas, con de última novedad y se venden a los precios del franco bajo; pero y tendrá un cutis sano, suave y las nuevas remesas que vienen en camino ya tendrán un precio muy diferente.

PARA LA TOILETTE.—

Hay miles de preparaciones recomendadas para el embellecimiento que producen resultados contrarios. En cambio, usando con constancia la **Leche de Belleza del Dr. Bodin,** corta y cura toda clase de afecciones del cutis, quita arrugas, manchas, rejuvenece. Se vende en la **Botica Gamboa, Portal Mac-Clure esquina Merced.**

COMTESSE IVON.

Maison RACHEL
ESTADO 252
Desde el Lunes 29 liquidación en vestidos, sombreros, carteras, flores, medias de hilo y un lindo surtido en corbatas para caballeros.

Mme. DELMOND
CLARAS 315 ESQUINA AGUSTINAS
Gran realización
Por fin de temporada, se realizan trajes y sombreros modelos.
Oportunidad única para comprar toilettes de última creación a precios de ocasión.

Sedas - Lanas
TEATINOS 436 — Casa Particular
Para dar cabida a los nuevos surtidos que llegan de Europa, desde el Lunes empezaremos la gran liquidación de lanas francesas fantasía, última novedad, su costo es de 40 pesos, que liquidaremos desde 18 pesos hasta 26 pesos.
Lienzos, por no ser nuestro ramo, liquidaremos una partida a precios irrisorios.
Sedas, el surtido más grande a precios sin competencia.

VISONETT
Ruega a sus clientes, visitarnos, para ver sus lindos
Tejidos a Máquina
indispensables para
LA PLAYA
Unica por sus modelos de buen gusto.
Llegó LANA y SEDA Bouchet
PRECIOS SIN COMPETENCIA
931-Moneda-931

PRUEBE USTED LOS JABONES
Primrose, Eco y Copihue
Comprando el tamaño miniatura.

Veraneantes
ARRIENDASE ESPLENDIDA CASA AMOBLADA VALPARAISO, Playa Ancha.
Siete dependencias, jardín, teléfono, vista al mar, tranvías media cuadra. Detalles:
J. E. S. Casilla 1874, Valparaíso

Vendemos
Espléndidas CASAS en los barrios preferidos de Santiago, desde $ 100,000 a $ 2.000,000.
Larraín García Moreno Hnos.
GALERIA ALESSANDRI 19

NO MAS FEAS
La persona más fea se pondrá bonita al momento, usando la Maravillosa Leche de Rosas de Werck, Crema de la Reina de Hungría, Rojo Liquido de Werck, Leche Ideal de Werck y los fraganciosos polvos de la Reina de Hungría de Werck.
Pedirlos en todas las boticas de la República.

PAPELES PINTADOS
BUEN SURTIDO
PRECIOS BAJOS
Mercería MATAS
DELICIAS 2780
Portal Edwards

DERMAL
Jabon de Tocador
Puro como la nieve de los Andes.

Antes del Balance
Grandiosa Baratura
EN GENEROS DE SEDA

ROYAL CREPE alta novedad, especial para tapados de seda, de $ 80.00 el metro, se realiza a $ 39.50
TAFETAN de PURA SEDA doble ancho, muy indicado en los últimos figurines. Su valor $ 45.00 el metro, se liquida a $ 19.50
CREPE de CHINE de SEDA PURA, en 25 colores modernos, de $ 30.00 el metro, se da a $ 19.80
FULGURANTES de PURA SEDA, doble ancho, de 45 pesos el metro, lo ofrecemos a $ 29.50
CREPE de CHINE, con guardas de fantasía, ancho 120 centímetros, última creación de la moda, de $ 90.00 el metro, réclame $ 48.50
COVERCOAT, en 50 lindos colores, ancho 140 centímetros. Antes, $ 35.00 el metro, se liquida a $ 22.50
JERSEY de LANA, muy ancho, colores de moda, precio de $ 50.00 el metro, a $ 25.00
ESCOCESES de LANA, en 50 preciosos colores variadísimos y de gran moda, se liquida el metro a $ 11.80
TOILE de SEDA ESCOCES y BAYADER, en lindas combinaciones de coloridos, precio de $ 40.00, se dará en $ 25.00
POPELINA MEDIA SEDA especial para trajes lavables en 50 nuevos colores, de $ 15.00 el metro, a $ 9.80
TUSOR de SEDA FLOREADO, doble ancho, calidad finísima, se liquida al precio de $ 19.50
VELOS FANTASIA, con guarda, alto 120 centímetros, de todo gusto, de $ 18.00, a $ 9.80
TUSOR de PURA SEDA, lavable, doble ancho, liquidamos mil metros a $ 12.90
ROYAL de COLORES, especial para abrigos de Verano, de $ 50.00 el metro, se realiza a $ 29.00

Además, LIQUIDAMOS Grandes Lotes de Cintas, Encajes, Golillas, Maletines, Stores y Visillos, Medias, Guantes, Gorras y Trajes de Baño, Combinaciones de Seda, etc.
GALERIA DE NOVEDADES
21 DE MAYO 511 — MONJITAS 879

Preséntese lo más bonita usando los polvos Gaby para la cara
Al aplicar los polvos no se olvide la parte de las mejillas adyacente a la oreja, el cuello y la nuca; póngase algo menos en la frente y algo más en las sienes; esto hará los ojos más grandes y brillantes reduciendo, al parecer el espacio entre los ojos y las sienes.
El polvo GABY es el privilegio de presentarse lo más bonita posible, y por su extremada finura y suavidad permanece adherido a la piel bajo cualquiera circunstancia, sin que el sol ni el viento puedan desprenderlo.
En la seguridad de que el polvo que usted ha aplicado con tanto cuidado, no ha sido borrado o arrojado, compre hoy mismo una caja en la botica más cercana.
Por mayor: Daube y Cía. Droguería Francesa.
Tonos: Blanco, Rachel Rosado y Ocre.
The Gaby Perfumery Co.

AL PEINARSE USE UD. GOMINA AMERICANA BRADY

POLVOS JUNOL SON INOFENSIVOS PARA EL CUTIS

Ud. se sentirá orgulloso del brillo y la blancura de sus dientes cuando use la Crema Dental
Waite's
ANTI-PY-O
DE VENTA EN TODAS PARTES

ARRENDAMOS
FUNDO RANCAGUA
Próximo estación, muy buenos suelos, 884 cuadras, de las cuales 478 aptas para toda siembra, suelo de 1.a clase; resto cerros pastosos con leña, buenas casas, galpones.
Entrega Abril. Canon: $ 120,000.
HUIDOBRO Y CUEVAS LTDA
HUERFANOS 1268

A. M. ROBERT
ESTADO 67
NUEVA REBAJA DE PRECIOS
EN TRAJES PARA PLAYA Y CAMPO
BATAS de hilo, desde .... $ 49.—
ABRIGOS de lana, desde .... 99.—
VESTIDOS de lana, desde........ 75.—
VESTIDOS - CASACAS, de lana y de jersey, desde .... 150.—
ABRIGOS PARA JOVENCITAS, TALLES CHICOS
LINDOS VESTIDOS DE SEDA, EN COLORES DE MODA, A PRECIOS BAJISIMOS.

SI ES USTED UN HOMBRE TRISTE O ALEGRE; SI ES USTED UNA MUJER DESILUSIONADA O CONTENTA, RIASE, RIASE SIEMPRE... PARA ELLO ESPERE LAS EXHIBICIONES DE LA MAS COMICA DE LAS PELICULAS DEL AÑO EN LOS TEATROS DE LA SOCIEDAD AURELIO VALENZUELA BASTERRICA Y CIA. — EL MARTES 30

CASADO Y CON SUEGRA del genial HAROLD LLOYD

MUSICA

Concierto Lidia Montero

Como lo hemos venido anunciando mañana Lunes a las 6 y media en el Teatro Principal, se llevará a efecto el concierto de esta aplaudida virtuosa del violín, acompañada por la distinguida pianista señorita María Cristina Riveros.

El programa es el siguiente:

1.a Parte

1. Max Bruch, Concierto en sol menor.
   Allegro moderato.
   Adagio.
   Finale.
2. Corelli. Folies d'Espagne, (variaciones).

2.a Parte

1. Scott-Kreisler, Lotus Land.
2. Saint-Saens, Introducción y Rondó, Caprichos.

3.a Parte

1. Schumann-Auer. El Nogal.
2. Chopin-Auer. Nocturno op. 72.
3. Bazzini. La Ronde des Lutins.

Concierto sinfónico de Armando Palacios el Miércoles

Ante la insistencia de los aficionados a la buena música y aprovechando algunos días disponibles aún antes de salir a Estados Unidos, Armando Palacios, el simpático pianista que tanto éxito ha alcanzado en Santiago, se ha decidido a dar una nueva audición, que desgraciadamente sí que será la última.

Pero esta nueva audición tiene el gran atractivo de ser un Concierto Sinfónico, conciertos en los cuales Palacios alcanza un éxito brillante por tener como pocos la cualidad de hacer amoldarse a su temperamento a las orquestas. Palacios fué consagrado en Alemania como uno de los mejores pianistas de conciertos sinfónicos y desea que el público chileno le conozca en esta forma, para lo cual se hará acompañar de la magnífica orquesta municipal que dirigirá el maestro Armando Carvajal, hábil batuta que seguramente hará para Palacios una presentación espléndida.

El programa, que ha sido seleccionado con acierto, reune trozos de Gluck, Schubert, Liszt y Duckas, autores todos que cuentan con admiradores entusiastas en nuestros círculos musicales, y en cuya interpretación Palacios obtiene un triunfo claro.

El concierto se efectuará en el Teatro Municipal el próximo Miércoles a las 6.30.

En el
Carrera
Variedades
por
PIERRETE
FIORI
y
URETA

En el **ESMERALDA** bailarán las

Hnas. Bianchi & Ascot

VALENTINO

en su creación póstuma, en la super-producción de los Artistas Unidos que apenas alcanzó a terminar antes de su muerte

EL HIJO DEL SHEIK

HOY
MATINEE a las 2.30
VERMOUTH a las 6.5
Y NOCHE a las 9.20

SETIEMBRE, BRASIL, ESMERALDA,
:: :: O'HIGGINS Y CARRERA :: ::

Matinée: Platea $ 2.40. — Vermouth y noche, platea numerada: $ 3.20

En el
O'HIGGINS
Variedades
por los magos
FLORIO
FLORY

En el **SETIEMBRE**, bailes por

Ivonne & Bill

TEATROS—CINES

LOS PROGRAMAS DE HOY

TEATROS

LA COMEDIA.— (Huérfanos 1180).— Compañía Catalina Bárcena.— Vermout: "El corazón ciego". Noche: "La chica del gato".

SANTIAGO.— (Merced 847).— Compañía Carlos Valicelli. — matinée: "Infierno grande", "Ojo, chicas, no se casen". Vermouth: "Chacarita", "La ilusión de Sabatucci". Noche: "La ilusión de Sabatucci", "Mustafá".

CINES

ALHAMBRA.— (San Antonio esquina Monjitas).— Matinée: "Vida dura" y "10.o programa cómico". Vermouth y noche: "Quinta luna de miel"

APOLO.— (Victoria frente a Juan Vicuña).— Matinée: "El Rey que no quiso serlo". Vermouth y noche: "Madres que bailan".

ATENAS.— (Maestranza 1035).— Matinée: "Antes muerto que vencido", (1.a función), "El jinete relámpago". Vermouth y noche: "Cómo me quiere mi hombre".

AVENIDA.— (Vicuña Mackenna 624).— Matinée: "El fiacre N.o 13" y "El Quijote del Oeste". Vermouth y noche: "La Condesa Natacha".

AVENIDA MATTA.— (Avenida Matta 618).— Matinée: "Alma vienesa" y "Corazones en carrera". Vermouth y noche: "Mío fuiste, mío serás".

BRASIL.— (Brasil esquina de Huérfanos).— Matinée, vermouth y noche: "El Hijo del Sheick".

CARRERA.— (Alameda entre Brasil y San Miguel).— Matinée, vermouth y noche: "El Hijo del Sheick", por Valentino y Variedades J. Pierrette Fiori y Pedro Ureta.

COLON.— (Plazuela Ecuador).— Matinée: 1.a función, "Hilos de acero" "El maniquí de Broadway", "El tesoro en el desierto" y "Espere un poco". Vermouth y noche: "El joven Medardo", y "El hombre sin conciencia".

CHILE CINEMA.— (Recoleta 2120).— Vermouth y noche: "Corazón intrépido".

CINEMA STAR.— (Avenida Recoleta 343).— Matinée: "Vida dura" y "10.o programa cómico". Vermouth y noche :"Quinta luna de miel".

DELICIAS.— (Delicias esquina San Alfonso).— Matinée: 1.a de "Hilos de acero", "Maniquí de Broadway", "Manos limpias" y "La sublevación de las faldas". Vermouth: "Cytherea" y 2.a de "Hilos de acero". Noche: "Cytherea" y "Justicia a combos".

DIECIOCHO.— (Dieciocho 14).— Matinée: "Manos arriba" y "La hija del guarda-bosque". Vermouth y noche: "Cytherea" y "La diosa del amor pagano"

ELECTRA.— (Catedral esquina Sotomayor).— Matinée: "Antes muerto que vencido" (1.a función), "Al dar las tres". Vermouth y noche: "La historia triste de una mujer alegre".

ESMERALDA.— (San Diego 1035).— Matinée, vermouth y noche: "El Hijo del Sheick" y Bataclán por los Hnos. Bianchi T. Ascot.

FRANKLIN.— (San Diego 2015).— Matinée: "Hilos de acero" (1.a función, "La colina encantada", "El campeón hambriento" y "Dramas de vecindario". Vermouth y noche: "Sin tu amor mi vida muere" y "Tentaciones".

IMPERIAL.— (San Diego 1344).— Matinée: "Los hijos del sol", (1.a función), y "Perico Santa Fe". Vermouth y noche :"El joven Medardo".

IMPERIO.— (Estado 239).— Matinée: "Los hijos del sol" y "Perico Santa Fe". Vermouth y noche: "Es peligroso jugar con fuego".

INDEPEDENCIA.— (Independencia 373).— Matinée: "El pirata negro" e "Hilos de acero". Vermouth y noche: "Sin tu amor, mi vida muere".

IRIS — (Castro 130).— Matinée: "Sangre y Arena" y "10.o Programa Cómico Imperio 1926". Vermouth y noche: "El amor de las mujeres".

MUNDIAL.— (Gálvez 447).— Matinée: 1.a de "Hilos de acero", "Maniquí de Broadway", "Manos limpias" y "La sublevación de las faldas". Vermouth y noche: "El joven Medardo" y "El hombre sin conciencia".

O'HIGGINS.— (San Pablo esquina Cumming).— Matinée, vermouth y noche: "El Hijo del Sheick" y Variedades de Florio Floy.

POLITEAMA.— (Portal Edwards).— Matinée: "Antes muerto que vencido" (2.a función), "El niño del bandido. Vermouth y noche: "El pretencioso".

PRINCIPAL.— (Ahumada 146).— Matinée: "La víspera del combate". Vermouth y noche: "La Castellana del Líbano".

PROVIDENCIA.— (Avenida Manuel Montt 46).— Matinée: "El Fiacre N.o 13" y La Chilenita. Vermouth y noche: "La Condesa Natacha" y La Chilenita.

REPUBLICA.— (Avenida República 239).— Matinée: "Antes muerto que vencido", (2.a función), "El niño del bandido. Vermouth y noche: " Un año de vida". Números de Bataclán por las Hnas. Pérezcaro.

SALA ORIENTE.— (San Francisco 178).— Matinée: "El pirata negro". Vermouth y noche: "La historia triste de una mujer alegre".

SETIEMBRE.— (Delicias 404).— Matinée, vermouth y noche: "El Hijo del Sheick" y Variedades por Ivonne y Bill.

SPLENDID.— (Huérfanos 1060).— Matinée, vermouth y noche: "Mosquita muerta".

YUNGAY.— (Plaza Yungay).— Matinée: "Nubes negras" y 10.o Programa Cómico. Vermouth y noche: "La quinta luna de miel".

BIOGRAFO DEL CLUB DE LA UNION.— (Nueva York esquina Alameda).— 6.30, "Varieté".

ANDES FILM
TEATINOS 42
STGO.

GRAN AMPLIACION
TECNICA DE NUESTROS TALLERES

ULTIMOS MODELOS "DEBRIE": FILMADORAS (3 TIPOS) — COPIADORAS Y TITULADORAS AUTOMATICAS

Nuestros talleres y teatro de poses están listos, a disposición

de toda Empresa o Persona

para películas de argumento, réclame, actualidades y retratos cinematográficos.
Copias — Títulos — Revelados

Perfección Técnica Absoluta

Si Ud. piensa emprender un trabajo, visítenos o consúltenos.

ANOCHE DEBUTO LA COMPAÑIA DE CATALINA BARCENA CON "EL CORAZON CIEGO", DE GREGORIO MARTINEZ SIERRA

La sutileza del diálogo, la penetración psicológica del profundo observador y conocedor del corazón femenino, como es el insigne comediógrafo Gregorio Martínez Sierra, sirvieron al público de nuestra capital para apreciar el trabajo de la Compañía que dirige, y en la que figura como primera actriz Catalina Bárcena.

A decir verdad, no podía haber una predisposición más franca hacia esta actriz, predisposición que muchas veces. al menor debilitamiento, obra retroactivamente con un resultado completamente diverso. Pero anoche no sucedió así.

Si hemos de recoger la opinión general, si hemos de hacernos eco de los entusiastas y sinceros aplausos que se le prodigaron después de cada acto a la primera figura y al conjunto, en general, no pudo haber sido más contesto el sentido general, al apreciar su trabajo escénico. Por cierto que nos referimos en especial a Catalina Bárcena, que en el rol de María Luisa, en "El corazón ciego", nos presentó una joven humana, colocada en un plano superior, pero completamente lógico, sobre todo, por la fuerza de su interpretación, de la sucesión lógica de su actuación.

Francamente es una artista que preocupa, por su intenso trabajo interpretativo, por su profundo concepto de la realidad y de la proporción exacta del medio en que va trazando el colorido y tonalidad de la obra.

Sus palabras de presentación al público no pudieron menos que arrancar nutridos aplausos. Era la artista que antes de empezar su trabajo se daba a conocer. En dos palabras trataremos de recordar que dijo que se presentaba ante el público para que conocieran la persona antes que el personaje que, luego víctima del maquillaje, cambiaría de acentos y tonalidades.

También dijo que hacía muchos tiempo que tenía proyectada esta jira a América, pero que nunca lo había hecho, ni por modestia ni por orgullo, ya que no llegaba con ninguna de las dos pretensiones, sino temerosa del público, que había visto pasar por los escenarios tantas embajadas de arte y de tan positivos valores.

Terminó diciendo que, confiado en la benevolencia del espectador, dejaba entregado su corazón a él, puesto que para el personaje que viviría en breves momentos, no necesitaba de él, ya que quizás ni siquiera sus sentimientos tuviera.

Y dejando un margen para confirmar la espléndida impresión de su trabajo que nos formamos en su "premiere", en obras sucesivas, por que en una sola obra, el inmenso bagaje de su don interpretativo, de la vida y matices que da a los personajes que encarna, hemos de referirnos someramente al conjunto en general.

Le secunda, sigue de cerca, con tino y mesura, gira con absoluta seguridad, la labor de la figura principal todo el conjunto que la acompaña. Forma un todo armónico. Capara hacer resaltar su trabajo y su personalidad rodearse de elementos de escaso valor, como acontece en muchas primeras figuras.

Ha sabido ambientar sus elementos y en este mérito, por cierto, le cabe una parte apreciable al director de la compañía, Gregorio Martínez Sierra, uno de los maestros de la comedia española de este siglo.

—En la tarde de hoy se inaugurarán las vermouths sociales, llevándose a escena la comedia en cuatro actos "El corazón ciego", de Martínez Sierra, que sirvió anoche para la presentación de la Compañía.

—En la noche subirá a escena la bonita comedia de Carlos Arniches "La chica del gato", obra que ha logrado siempre entre nosotros un éxito muy estimable. Catalina Bárcena hace del rol protagonista una de sus creaciones más celebradas, en colaboración con las demás primeras figuras del elenco.

Teatro Santiago

La matinée de hoy ofrece la comedia en un acto y tres cuadros, "Infierno grande", original de Armando Moock y de Torcuato Insausti. Además se interpretará la comedia en cuatro actos, original de Francisco Collazo, y titulada "Ojo, chicas, no se casen". Como se ha dicho, esta obra está basada en un originalísimo argumento de película americana y tiene, por lo mismo, escenas muy interesantes y graciosas.

—La vermouth se hará con el sainete en tres cuadros, "La ilusión de Sabatucci", obra que sube por primera vez al cartel y que viene recomendada por sonados triunfos en la capital argentina. Se completará el programa de la tarde con una nueva representación de la bonita obra de Alberto Vacarezza, titulada "Chacarita".

—Para la función de la noche se ha elegido "La ilusión de Sabatucci", que se estrena en la vermouth, y el popularísimo sainete "Mustafá" que viene logrando en esta sala buen éxito, por la graciosa actuación de Valicelli.

Teatro de La Comedia

EMPRESA ERNESTO BOUQUET
COMPAÑIA COMICO-DRAMATICA
CATALINA BARCENA

Hoy. Domingo 28 de Noviembre. Hoy

Vermouth, a las 6.— Notable éxito: **"El corazón ciego"**.

Noche, a las 9.15.— Gran éxito de Catalina Bárcena: **"La chica del gato"**.

Mañana. Notable estreno; **"Pigmalion"**, de Bernard Shaw.

SOCIEDAD AURELIO VALENZUELA
B. Y CIA.

LOS SEÑORES
JUAN PLA ARGENSO
Y JOSE SILVA

AN DEJADO DE PERTENECER AL
ERSONAL DE NUESTRA EMPRES
Santiago, 26 de Noviembre de 192

Aurelio Valenzuela B. y Cía.

PEDRO VALDIVIA
Hoy: Tarde y noche, la gran ópera en cine, con n
"LOS CUENTOS DE HOFFMANN"
Matinée, 2 1|2: "Amor y Venganza", y 2.a función de
licía fantasma".

3 P. M., UNICA Y EXTRAORDINARIA MATINEE DEDICADA A LAS FAMILIAS E ILUSTRADA POR LA ORQUESTA con

EL HIJO del SHEIK

LA OBRA PERENNE DEL GRAN CINEASTA

Rodolfo Valentino

CON AGNES AYRES Y VILMA BANKY

COMICA MACK SENNETH EN DOS ACTOS

VICTORIA HOY

TRES GRANDES FUNCIONES
BOLETERIA ABIERTA DESDE LAS 10 A. M.

6.30 - 9.40, GRANDIOSO SUCESO ARTISTICO Y SOCIAL

Richard Dix y Lois Wilson

en la regocijada y espiritual comedia PARAMOUNT de lujo:

Casémonos y lo sabrás

Obra plena de sprit, gracia y simpatía que comenta los apuros de un hombre que va a casarse y que se ve envuelto en serios líos amorosos y judiciales.

Matinée A LAS 3.15

La gran vista de arte francés, según la famosa novela de CLAUDE FARRERE

La Víspera del Combate

PRINCIPAL-HOY

6.30 y 9 45 Acontecimiento formidable. Estreno de una COPIA NUEVA DE LA ADMIRABLE CRISTALIZACION DE LA FAMOSA NOVELA DE Pierre Benoit, por la linda ARLETTE MARCHAL

La Castellana del Líbano

Miércoles: DEBUT DE LA MEJOR ARTISTA DE VARIETE VENIDA A CHILE **"LA ROSINE"** LA REINA del COUPLET

ACTRIZ QUE HA CAUSADO FUROR EN EUROPA

Las Hermanas Bianchi y Ascot en el Esmeralda

Las bataclanas que día a día están llenando el Esmeralda con un público tan alegre como entusiasta, han decidido dar máxima variación a su programa y cambiar cada día el repertorio.

Hoy trabajarán en las tres funciones del día. En la matinée harán lo más suavecito de su material de ... y en la vermouth y nocturna presentarán tres danzas nuevas, entre ellas, la "Tarantela napolitana", ... "Smoking", números que en Buenos Aires mantuvieron en cartel durante tres meses consecutivos.

El cine dará en las tres funciones "El hijo del sheik", de Rodolfo Valentino. Además habrá un programa cómico Universal.

Pietro Florio y Mme. Flory en el O'Higgins

El Cav. Pietro Florio y Mme. Flory han conseguido en el O'Higgins un éxito que no olvidarán nunca en su vida.

En verdad, este espectáculo merece el éxito conseguido. En su género es lo mejor que hayamos visto desde los tiempos de Onofroff. Sus pruebas son realmente maravillosas y desafían al descifrar su misterio.

Hoy, como Domingo, darán tres funciones. En la matinée harán un programa especial para niños. En la vermouth y nocturna presentarán los números de mayor éxito en la semana.

El cine exhibirá en las tres funciones "El hijo del sheik", de Rodolfo Valentino.

Pierrette Fiori y compañía en el Carrera

Cariñosamente ha recibido el público del Carrera a Pierrette Fiori, la artista mimada de nuestra sociedad por su discreción, su elegancia y sus destacados méritos artísticos.

Pierrette Fiori, y Pedro Ureta, trabajarán en las tres funciones de hoy. Pierrette cantará cuatro hermosas tonadillas y hará dos bailes con Ureta, y su hermano. Además, Ureta, dirá uno de sus graciosos monólogos y hará otras humoradas.

La película que se exhibirá en las tres funciones es "El hijo del sheik", de Rodolfo Valentino.

Yvonne y Bill en el Setiembre

La gentil pareja de bailes formada por la francesita Ivonne y por el gringo Bill continúa obteniendo franco éxito en el Setiembre, gracias a la personal simpatía de sus componentes, a lo artístico de su presentación y a la novedad y variación de su repertorio.

Ivonne y Bill trabajarán en las tres funciones de hoy. El cine dará "El hijo del sheik", de Rodolfo Valentino.

Hoy se despide La Chilenita de el Providencia

La Chilenita, la aplaudida creadora de tangos y estilos argentinos da hoy en El Providencia sus tres últimas funciones, actuando en combinación con el cine.

En la tarde en la matinée infantil cantará cosas apropiadas para los chicos y en la vermouth y nocturna interpretará el Charleston Si Si, es mi nena, que le ha conquistado un éxito grande.

El cine dará en la matinée, "El fiacre núm. 13", y en las otras funciones "La condesa Natacha".

Teatro Santiago

EMPRESA ERNESTO BOUQUET
COMPAÑIA COMICA ARGENTINA
CARLOS VALICELLI

Hoy, Domingo 28 de Noviembre. Hoy

Matinée, a las 3.15.— Bonito programa: "Infierno Grande", de A. Mook.— "Ojo, chicas, no se casen".

Vermouth, a las 6.15.— Programa doble: "Chacarerita". — Estreno. Grandioso éxito: "La ilusión de Sabatucci".

Noche, a las 9.30.— Regio programa: "La ilusión de Sabatucci", — "Mustafá".

LUNES 29 O SEA

MAÑANA

Vea Ud. en el

IMPERIO

Lya de Putti en "MALVA"

su última creación dramática de fuerza emotiva extraordinaria, gracias a su arte cautivante y expresivo.

LOS GRANDES ESTRENOS DE LA CASA MAX GLUCKSMANN EN LA SEMANA QUE SE INICIA

POR ULTIMA VEZ "LA CIUDAD ETERNA", DE BARBARA LA MARR Y LIONEL BARRYMORE. — EL VIERNES ESTRENARA EL SPLENDID "LA DANZA DEL AMOR", BRILLANTE COMEDIA DRAMATICA DE ANNA PENNINGTON Y JOHNNIE WALKER.— CERRARA LA SEMANA LA PRODUCCION EXTRA DE LA "FIRST NATIONAL ATTRACTION", "EN LA VIDA DE TODA MUJER", QUE INTERPRETAN VIRGINIA VALLY Y LLOYD HUGHES. — EL "CLOU" DE LA PROXIMA SEMANA SERA "CUESTA MENOS CASARSE", GIGANTESCA METRO-GOLDWYNMAYER, POR LEWIS STONE, CONRAD NAGEL, MARGUERITTE DE LA MOTTE Y PAULETTE DUVAL

La Casa Max Glücksmann iniciará sus actividades de la semana con la postrera exhibición de la grandiosa película extraordinaria de la F. N. A., "La ciudad eterna", la cinta que contiene la historia del fascismo italiano y que interpretan Bárbara La Marr y Lionel Barrymore además de Bert Lytell y Montague Love. Esta grandiosa producción será exhibida el próximo Jueves en el Splendid.

Los Viernes de moda de esta sala cobrarán especial realce en esta semana con el estreno de la magnífica producción del sello Jans Production, titulada "La danza del amor" y que es una brillante comédia dramática de gran fuerza emocional, emocionantes situaciones de hondo dramaticismo y novelesco y movido argumento. Ann Bennington interpreta con gran maestría el rol de la pequeña Mimí, la pequeña hija de los arrabales de París que era una flor viviente de gracia y armonía. Johnnie Walker secunda a la linda estrella en un papel lleno de virilidad y de atracción.

Cerrará la semana la producción extraordinaria de la First National Attraction, titulada "En la vida de toda mujer" que es un drama intenso y humano en el cual a ratos despunta la tragedia sin que en ningún momento se desvirtúe la honda emoción que vigoriza todo el film.

Es una novela sombría a ratos y siempre subyugadora donde vemos el caso de una muchacha que después de haberse fugado con el hombre con quien no debió casarse llegó a ser de la manera más inesperada la esposa del hombre con que pudo casarse y que después de millares de emocionantes incidencias vino, por fin, a ser la esposa definitiva del hombre con quien se casó. Tal es la complicada e interesantísima trama de esta obra de gran intriga que protagonizan Virginia Valli y Lloyd Hughes en dos roles llenos de calor y de emoción. Estrellas y actores de la talla de Marc Mac Dermott, Stuart Holmes, Ralph Lewis, Vera Lewis, John Patrick y John Sainpolis completan este elenco.

Para la próxima semana se anuncia el estreno de una gigantesca Metro-Goldwyn-Mayer, de gran lujo titulada "Cuesat menos casarse" y es una obra de certera y penetrante psicología, de trama tan novedosa como profundamente humana y de argumento tan movido como apasionante. Lewis Stone, Margueritte de la Motte, Conrad Nagel, Paulett Duval, Louise Fazenda y Gillingwater integran el magnífico elenco de estrellas de esta gran cinta.

TEATRO DIECIOCHO

En la matinée dará un programa variado, en el cual figurarán la hermosa película artística "La hija del guarda-bosque", producción alegre y fina interpretada por Lya Mara; en seguida, la comedia humorística por excelencia, "Manos arriba", de Raymond Griffith y sonpresivos obsequios a los niños que lleguen primero al teatro.

En especial y nocturna, subirá a la pantalla la grandiosa comedia que entraña una enseñanza para las esposas, cuya feminidad debe estar siempre alerta contra los ataques de la monotonía y vulgaridad de la vida conyugal, "Cytherea" o "La diosa del amor pagano", creación de Alma Rubens.

BIOGRAFO DEL CLUB DE LA UNION

HOY DOMINGO 28, A LAS 9.30

"Varieté"

Escogido programa musical.

T. Providencia

MANUEL MONTT 44|60

MATINEE, A LAS 3.45
1.o "PROGRAMA COMICO" y OBSEQUIO DE HAROLD LLOYD.
2.o LA NOVELA DE MONTEPIN, INTERPRETADA POR LILY DAMITA, EDICION SASCHA-VIENA.

EL FIACRE No. 13

3.o CANTARA SUS MEJORES CANCIONES Y BAJARA A REPARTIR DULCES A LOS NIÑOS.

LA CHILENITA

PLATEA, $ 2.10; NIÑOS, 1.20

ESPECIAL: Platea, $ 3.00 NOCHE
6.30 9.30
ESTRENO DE LA INTENSA TRAGEDIA PASIONAL, TOMADA DE LA OBRA "LE VERTIGE", DE CHARLES MERE

"LA CONDESA NATACHA"

CREACION DEL FAMOSO ACTOR, EL VALENTINO DE EUROPA

JACQUES CATELAIN

(EL PRINCIPE HERMOSO)

ADEMAS: TARDE Y NOCHE, DESPEDIDA DE LA GENTIL CANCIONISTA:

LA CHILENITA

(OBSEQUIO. DEL. SEMANARIO. N.o 24)

Mosquita Muerta

HOY

Teatro Splendid

TRES FUNCIONES

La más graciosa y original creación de LILIAN HARVEY

Programa Hansa

IMPERIO HOY

CHILEAN
CINEMA
CORP.

Gran Orquesta
Grazioli

MATINEE COLOSAL, A LAS 3 P. M.:

Estreno de la primera función de la emocionante serie de aventuras, inspirada en la rebelión de Abd-El-Krim:

"Los Hijos del Sol"

"UNA INTRIGA INFAME", "EL CAPITAN YUSSOF", PERICO SANTA FE, POR PETER MORRISON

ESPECIAL 6.30 — NOCHE 9.40 — UNA LECCION PARA LOS POLOLOS:

ESTRENO de una deliciosa comedia de lujo y con fiestas sentimentales que es una lección para los enamorados:

Es Peligroso Jugar con Fuego

Película que nos muestra los peligros de ser excesivamente tímido en el amor.

CREACION DE LA LINDA
Dolly Davis

Hermosas escenas sociales y curiosos enredos de una chica que por dar celos, fué víctima de sus propias redes.

PROXIMO Miércoles GRAN DIA DE MODA

EL PRINCIPE ZILAH

POR
GENICA MISSIRIO
Y
FRANCE DHELIA

LA FAMOSA NOVELA DE JULES CLARETIE

MAÑANA
EN EL
VICTORIA

Gran estreno de la New York Film Exchange

TOM MOORE — WILLIAM RUSSELL y EDITH ROBERT

reaparecen en una obra emocionante, moderna, variada y nodevosa,

FALSO HERMANO

Penetrante y dramático análisis de la vida moderna en las grandes ciudades.— La novela de una muchacha injustamente acusada y vilipendiada.

EL FALSO HERMANO LLEGO HASTA ELLA CON PROPOSITOS VILES; PERO, LA BONDAD, LA TERNURA Y LA BELLEZA DE LA NIÑA LO DESARMARON... Y UNA PASION ARROBADORA LO CONVIERTE EN EL MEJOR DEFENSOR Y SU MAS LEAL AMIGO...

MATINEE, VERMOUTH Y NOCHE EN LOS BRASIL, ESMERALDA Y O'HIGGINS

La sociedad Aurelio Valenzuela B. y Cía. ha programado para las tres funciones de hoy de cada uno de sus cinco teatros la hermosa película de los Artistas Unidos "El hijo del sheik".

Esta cinta es la última creación de Valentino. Fué filmada poco antes de caer enfermo el malogrado galán, minado por una fatal enfermedad y cuando acababa de conseguir el honor de ingresar al conjunto de los Artistas Unidos.

En la película es el caudillo moro, heredero de uno de los más poderosos jeques de Arabia. Su padre cifra en él grandes esperanzas, ya que ha sido educado en Europa y ha trabado sincera amistad con personajes y damas de alta figuración en el Occidente. Pero he aquí que el joven se enamora perdidamente de una bailarina ambulante. Por ella es capaz de todos los sacrificios y de todas las rebeldías, inclusive desobedecer a su padre. Es uno de esos amores heroicos, una de esas pasiones que resultan de vida o de muerte, sin términos medios.

Pero he aquí que el joven jeque sabe que la mujer a quien adora, a la que creía inocente flor del desierto es una mercenaria. Todo su amor se convierte en odio y siente vergüenza y rabia de sí mismo por su ingenuidad.

Sin embargo, la verdad era que la traición y el engaño solamente eran fruto de una calumnia. Había interesados en que el amor del jeque por la bailarina terminara. ¿Quiénes eran ellos? ¿Con qué objeto cometían ese crimen? Estas son cosas que el espectador verá en la película y que no damos aquí para no privar al lector del placer de lo imprevisto.

"EL HIJO DEL SHEIK", SE EXHIBIRA HOY EN TEATROS SETIEMBRE, CARRERA,

Como ya lo hemos dicho al empezar, esta cinta será exhibida hoy en matinée, vermouth y nocturna de los teatros Setiembre, Esmeralda, Brasil, O'Higgins y Carrera.

En la matinée del Esmeralda se agregará la película Fox de aventuras "El hombre lobo" y bailes por las Bianchi y Ascot.

En la matinée del O'Higgins va la segunda función de la serie "Hilos de acero" y magia blanca por Florio-Flory.

En la matinée del Carrera trabajarán Pierrette Flori y Pedro Ureta y se agregará el último programa cómico Universal.

En la matinée del Setiembre van el último programa cómico Universal y bailes por Yvonne and Bill, y en el Brasil, el programa cómico y otras atracciones.

Las hermanas Bianchi and Ascot también trabajarán en vermouth y nocturna en el Esmeralda. Florio-Flory en el O'Higgins; Pierrette y Cía. en el Carrera e Yvonne and Bill en el Setiembre.

El Providencia da hoy tres funciones

Un programa extraordinario presenta hoy en sus tres funciones el Providencia. En la matinée dedicada a los niños irán la creación de Lilly Damita, "El Fiacre N.o 13", obra de intensa emoción y amenidad y que hará pasar momentos gratos a los niños con algunas de sus escenas del viejo París. Como fin de fiesta actuará La Chilenita con sus mejores canciones y tangos.

En la vermouth y nocturna dará "La Condesa Natacha" o Vértigo de Charles Mere", ob intensa pasión y que nos mues vida de uno de esos grandes degenerados que llevaron a na a la Rusia imperialista y tica.

LA "GIRA DE ORO" DE LA PARAMOUNT

La Paramount, no contenta con mantener en Santiago el vigor de los espectáculos de cine y en su afán de velar por los prestigios del arte que sostiene, ha resuelto llevar hasta las provincias su provechoso influjo.

En Diciembre partirá al sur del país su viajero oficial, llevando algunas de sus preciadas joyas.

Irán a las provincias del sur "El hombre mosca", esa desternillante y sensacionalista creación de Harold Lloyd, para cuya propaganda se intensificaron los recursos del ingenio y que, por espacio de varias semanas alegró y aligeró nuestro monótono ambiente; "El peregrino", la maravilla más grande del cine, reconstitución fiel y artística de una época lejana, trabajo insuperable de Greta Nissen y William Collier; "El Paraíso prohibido", asombrosa producción en la cual Pola Negri llega a su más alto grado de intensidad dramática y de perfección estética, secundada por Rod La Rocque, actor viril y sobrio, y por último, "El diablo santificado", la película más completa de Rodolfo Valentino, porque lo muestra en múltiples aspectos como galán soñador, como hombre misterioso e inquietante, como bailarín diestro y como sujeto de fuerza arrollador e impetuoso.

Con estas cuatro producciones excelsas paseará la Paramount su nombre por el Sur de Chile y contribuirá, por este medio a mantener el interés cinematográfico en los meses más lánguidos del año.

LAS TRES FUNCIONES DE EL PRINCIPAL SE HACEN CON "LA VISPERA DEL COMBATE" Y "LA CASTELLANA DEL LIBANO"

En la matinée irá la maravilla del cine "La víspera del combate", obra inspirada en la famosa novela de Claude Farrere y que tiene como protagonistas Nina Vanni, Maurice Schutts y Gastón Morodot.

La obra es de una belleza imponderable y su acción radica en la vida de los marinos de guerra de Francia.

En las secciones de vermouth y nocturna va "La castellana del Líbano", la hermosa y apasionante novela de Pierre Benoit y que se inspira en la vida de los soldados franceses en la Siria milenaria y heroica de los drusos.

Allí, en pleno Irak, se inicia la acción para pasar después a Palmira, la ciudad tentadora de altas palmeras y calles europeas, donde una aventurera famosa, la condesa Orloff ejerce sus actividades misteriosas.

Protagonista de "La castellana del Líbano" es Arlette Marchal, artista que hace una creación asombrosa de su rol de condesa Orloff. La secundan en los roles episódicos Chouna Milena, Petrovich, Soaraez, Camille Bartell y Gaston Morodot.

Avenida Matta

ESPECIAL Y NOCHE, "MIO FUISTE, MIO SERAS". MATINEE "ALMA VIENESA" Y "CORAZONES EN CARRERA"

La matinée consigna la deliciosa comedia de chispeante gracia, de fina picardía, de sentimiento e hilaridad, "Alma vienesa", interpretada por Lya Mara. En seguida va una estupenda producción de carácter deportivo y sensacional, con grandes carreras de autos, titulada: "Corazones en carrera", película de múltiples emociones, que culmina con un beso dado a 120 kilómetros por hora. Richard Dix y Agnes Ayres son los protagonistas.

En especial y noche se estrena una notable producción a la vez recia y delicada, fuerte y tierna, honda y sentimental, titulada: "Mio fuiste, mío serás", obra que se ha hecho con todo cuanto tiene el corazón humano de abnegado y generoso. Milton Sills y Doris Kenyon, son los protagonistas de esta obra estupenda, que conmoverá hondamente a todos los corazones.

TEATROS MUNDIAL, COLON Y DELICIAS

El Mundial y el Colón darán el millonario estreno de la Sascha de Viena, la mejor manufactura europea, que muestra una apasionante novela de amor vivida en la cumbre del período napoleónico, "El joven Medardo", creación de Michaels Varconi. Además irá el notable drama moderno que pinta la fiebre del dinero, de los honores y de la vida fácil que hoy domina en el mundo, "El hombre sin conciencia", interpretación de Irene Rich, Williard Louis y June Marlowe.

El Delicias da a conocer dos obras de poderosa atracción: la encantadora comedia que aconseja a las esposas usar de un poco de coquetería inteligente y graciosa para evitar la monotonía de la vida conyugal, que es la peor enemiga del amor, "Cytherea" o "La diosa del amor pagano", creación única de Alma Rubens, a quien secundan Lewis Stone, Irene Rich, Norman Kerry y Constance Bennett. Además en especial 2.a de "Hilos de acero", por William Desmond y en la noche, "Justicia a combos", por Jack Holt y Billie Dove.

Matinées del Mundial y Delicias, la primera función de la serial novedosa y sensacional, "Hilos de acero", por William Desmond; la atrayente y lujosa comedia social "Maniquí de Broadway"; el estupendo drama lleno de vibraciones inquietantes "Manos limpias" y la cómica "La sublevación de las faldas".

Matinée del Colon, segunda función", "Hilos de acero"; la social y lujosa comedia "El maniquí de Broadway; la cinta de aventuras "El tesoro en el desierto" y la cómica "Espere un poco".

Mañana

Esmeralda - Carrera - O'Higgins

Estreno de la nueva edición corregida de

GOLONDRINA

La película de mayor éxito en Chile.

La novela de las mujeres que abandonan el nido en busca de una eterna primavera de dicha y amor y sólo encuentran un crudo invierno de traición y engaño.

Protagonistas:

NICANOR DE LA SOTTA - HAYDEE GASPARRI - PACO RAMI-
y ERNESTINA ESTAY

Música chilena especialmente adaptada.

Avenida-Hoy

(Vicuña Mackenna 624)

Extraordinaria Matinée doble, a las 2.45,

La famosa novela de XAVIER DE MONTEPIN,

EL FIACRE No. 13

por LILY DAMITA
Además, risa, aventuras y emoción.
EL QUIJOTE DEL OESTE, por HOOT GIBSON

ESPECIAL 6.20 — Reuniones sociales de moda — NOCHE, 9.30

Estreno de la intensa tragedia pasional, tomada de la obra "LE VERTIGE", de CHARLES MERE,

La Condesa Natacha

creación del famoso actor, EL VALENTINO de Europa.

JACQUES CATELAIN
(EL PRINCIPE HERMOSO)
con EMMY LYNN y ROGER KARL.

MINERVA

(San Pablo esquina Chacabuco)

Matinée gigante a las 2.45.
La bellísima producción NACIONAL

DESTINO

por BERTA LETELIER.
Además:
"EL QUIJOTE DEL OESTE",
por HOOT GIBSON.

Especial, 6.15 — Programa Doble — Noche, 9.30

La vibrante tragedia pasional de CHARLES MERE,

La Condesa Natacha

por el VALENTINO EUROPEO.

JACQUES CATELAIN
Además: aventuras a granel,
EL INTREPIDO RAPIDO
por FRANK MERRIL.

Alhambra-Cinema Star-Yungay

: CHILEAN CINEMA CORPORATION :

HOY

MATINEE DEL ALHAMBRA Y CINEMA STAR
"VIDA DURA", por FRANKLIN FARNUM - 10.o PROGRAMA COMICO.

MATINEE DEL YUNGAY
"NUBES NEGRAS"
10.o Programa Cómic

ESPECIAL Y NOCHE.— GRAN ESTRENO.

La QUINTA LUNA DE MIEL

por RICHARD BARTHELMES Y MAY Mc AVOY

SALA
ORIENTE

SAN FRANCISCO 178
HOY: TRES FUNCIONES SUPER GIGANTES.

6.15 Y 9.30

La novela desgarradora de una Reina del Champagne, de una Diosa del Ingenio y la Belleza, de una estrella fulgurante del cabaret.

Historia Triste de una Mujer Alegre

Por ANNA Q. NILSON y LEWIS STONE

Matinée Colosal: "EL PIRATA NEGRO" por DOUGLAS FAIRBANKS. Además, la regia cómica Fox "¿POR QUE PAGAR ARRIENDO?"

SPLENDID

DIRECCION: MAX GLUCKSMANN

-HOY-

MATINEE — ESPECIAL y NOCHE

El grandioso estreno:

Mosquita Muerta

La más alegre película alemana

BOLETERIA ABIERTA DESDE LAS 9 A. M.

República

MATINEE: "ANTES MUERTO QUE VENCIDO" y "EL NIÑO DEL BANDIDO"

ESPECIAL — y — NOCHE "UN AÑO DE VIDA" — por — ANTONIO MORENO

Y el gran éxito de las Hnas. Perezcaro

HOY ESTRENAN LOS TEATROS DE MAX GLUCKSMANN

POLITEAMA

Matinée Doble:
"ANTES MUERTO QUE VENCIDO" y "EL NIÑO DEL BANDIDO"

SELECTA

"LA ESPOSA DEL OTRO" por LILAN LEE
Esp. y Noche:
"EL PRETENCIOSO" por NORMA SHEARER

ELECTRA

Matinée Doble:
"ANTES MUERTO QUE VENCIDO" y "AL DAR LAS TRES"
Esp. y Noche:
"LA HISTORIA TRISTE DE UNA MUJER ALEGRE"
Por LEWIS STONE

ATENAS

Matinée Doble:
"ANTES MUERTO QUE VENCIDO" y "EL JINETE RELAMPAGO"
Esp. y Noche:
'COMO ME QUIERE MI HOMBRE
por VIOLA DANA

ASISTA UD. A CUALQUIERA DE LOS TEATROS DE SANTIAGO SERRA Y VERA EL MEJOR ESPECTACULO DE SANTIAGO

MUNDIAL

Gálvez 447 — Plaza Almagro — Teléfono 257. Matadero

y COLON

Pablo esq. Teatinos — Plaza Ecuador — Tel. 2904. Central

PRESENTAN EN ESPECIAL 6.15 Y NOCHE 9.30 DOS SUPER EXTRAORDINARIOS ACONTECIMIENTOS DE LUJO DESLUMBRANTE. DOS
Estreno millonario de la maravillosa producción de amores heroicos, emociones e inusitados esplendores:

EL JOVEN MEDARDO

Y el hondo drama social que pinta con vivo colorido la fiebre del oro que persigue la humanidad:

EL HOMBRE sin CONCIENCIA

Matinée del Mundial a las 2 — 4 Exitazos, 4 — 1.a Función de "Hilos de Acero", "El Maniquí de Broadway", el drama "Manos Limpias" y "La Sublevación de las Faldas"

Matinée del Colón, a las 2.30 — 4 Formidables estrenos, 4 — 2.a Función de "Hilos de Acero", "Maniquí de Broadway", el drama "El Tesoro en el Desierto" y "Espere un poco"

DELICIAS

San Alfonso esquina Alameda — Teléfono 293. Estación

MATINEE GIGANTE A LAS 2.30 — 4 EXITAZOS, 4 — 1.a de "Hilos de Acero", "El Maniquí de Broadway", "Manos Limpias" y "La Sublevación de las Faldas"

PRESENTA EN ESPECIAL 6.15 Y NOCHE 9.30, EL MILLONARIO ESTRENO PASIONAL Y DRAMATICO DE LUJO INDESCRIPTIBLE:

Creación de los grandes astros: ALMA RUBENS, LEWIS STONE, NORMAN KERRY, ALMA BENNETT, Etc., Etc.

CYTHEREA o La Diosa del Amor Pagano

Además, en noche, el vibrante estreno de amor y emociones, por JACK HOLT y BILLIE DOVE **JUSTICIA A COMBOS**

MAÑANA, "MALVA": "EL PRINCIPE ZILAH" EL MIERCOLES, Y "LA VIDA ME ESTAFO", EL JUEVES, CONSITUYEN LOS ACONTECIMIENTOS PROXIMOS DE LA SALA IMPERIO

La C. C. C. sigue desarrollando con toda felicidad el plan de trabajo que se ha impuesto para la temporada de Primavera. Este plan consulta la mantención de grandes estrenos que deberán prolongarse aún en la temporada de Verano. Como una comprobación de lo que acabamos de decir, nos ocuparemos de los estrenos que esta empresa presentará en su Sala Imperio y en sus cinco teatros locales durante la semana que hoy se inicia.

En forma brillante se iniciará esta semana con la presentación de una producción Pheobus de Berlín, llamada a despertar la más viva admiración. Nos referimos a "Malva", una de las más recientes creaciones de Lya de Putti. Basta el nombre de esta estrella para que el público pueda medir la importancia de la obra. Lya de Putti es hoy día la actriz europea de mayor fama.

Hermosos paisajes valorizan la parte escénica de "Malva". Además en esta cinta Lya de Putti se demuestra como una eximia bailarina y ejecuta algunas danzas pintorescas en las cuales pone todo el fuego de su temperamento que tiene tanto de latino. El estreno de "Malva" promete constituir un gran acontecimiento, pues ya la demanda de entradas ha sido grande para las funciones de mañana.

El próximo Miércoles de moda la Sala Imperio presenta la famosa novela de Jules Claretié, "El Príncipe Zilah", maravillosamente interpretada por el galán francés Genica Missirio y por France Dhelia. De la forma en que esta obra ha sido realizada poco hay que decir, pues los nombres de Genica Missirio y France Dhelia son de sobra conocidos en todo el mundo artístico y se sabe que actuando tales artistas la obra ha de corresponder a la fama de ellos.

"El Príncipe Zilah" es una novela de pasiones exaltadas. En ella intervienen caracteres extraños que se guían por los celos, el amor y el deseo de venganza y que viven una extraña novela a base del misterio insondable del corazón femenino. La acción de este film se desarrolla en Florencia y en la costa meridional de Francia, es decir, en los sitios más bellos y pintorescos de Europa. Allí, en medio del lujo de un ambiente refinado se viven las emocionantes escenas que constituyen la dolorosa historia de "El Príncipe Zilah".

A estos grandes estrenos seguirá la reprise de "La vida me estafó", película que juntamente con "Los enemigos de la mujer" y "El hermoso Brummel" ha marcado los más grandes éxitos del año. "La vida me estafó" es un maravilloso fotodrama interpretado por Corinne Griffith. El argumento de esta cinta nos hace conocer todo el drama de la mujer de gran mundo que en medio de la riqueza y de los placeres es una solitaria incomprendida. Porque tal vez no haya tragedia más intensa dentro de su resignado silencio que la de la mujer cuya ternura no encuentra objetivo que debe ahogar los más nobles arranques de su corazón. Corinne Griffith es la intérprete ideal de este delicado papel. Su belleza parece realizarse con el sufrimiento y la pasión de su alma asoma a sus ojos incomparables. En este film la adorable estrella está acompañada del elegante y gran actor Conway Tearle, una de las personalidades escénicas norteamericanas que más cartel ha alcanzado en el último tiempo. Conway Tearle no es el tipo del galán donjuanesco ni frágil; es el hombre de mundo, elegante personal, profundo conocedor del alma femenina. Su trabajo en "La vida me estafó" habla muy alto de su valer, pregonado ya por producciones de tanto mérito como "Cenizas de venganza", "Las locas noches de París", etc.

"La vida me estafó" será reestrenada el Jueves próximo en la Sala Imperio.

Irán en seguida en este cine producciones de tanto mérito como "La favorita del Maharajá", primera Nordisk extraordinario, "Hombres de hierro y mujeres de seda" y muchas otras películas de gran cartel.

TEATRO DI CIOCHO

MATINEE: NIÑOS UN PESO.—"Manos arriba", por Raymond Griffith

"LA HIJA DEL GUARDA BOSQUE"

Por Lya Mara.—Obsequio a los niños

Hoy, 6.30 y 9.30 P. M. Grandioso estreno.

"Cytherea, la Diosa del amor pagano'

por Alma Rubens, Lewis Stone, Irene Rich y Normand Kerry

"MOSQUITA MUERTA", EL GRAN ESTRENO DE HOY EN EL SPLENDID

Para hoy anuncia el Splendid en sus tres funciones "Mosquita muerta", la última obra de Lilian Harvey.

La Hansa Film, importando material cinematográfico alemán de primera calidad ha venido obteniendo en sus presentaciones éxitos sucesivos, y después de "La hija del guardabosque" y "Alma vienesa", estrena esta película, de la que tenemos excelentes referencias extranjeras.

La protagonista de la obra, la graciosa y alegre Lilian Harvey, es la mejor garantía de la bondad del espectáculo, ya que todas sus producciones pueden considerarse sobresalientes y son del agrado del público, que aplaude las hilarantes escenas que desarrolla.

El argumento de la obra está bien trazado dentro de su sencillez; la experiencia escénica de su manufacturador Richard Eichberg es bien conocida y con la lógica más estricta se van desarrollando las escenas, ya cómicas, ya sentimentales, para llegar como de costumbre a su desenlace natural, el matrimonio de los protagonistas.

Se trata en pocas palabras de un trozo de vida de una muchacha sencilla y buena, la mosquita muerta, que bajo la dirección espiritual de otra chica algo más "viva" llega a satisfacer sus deseos de ser bailarina. Y el pícaro amor enredándolo todo, como el gracioso actor Hans Junkermann (especialidad en fabricar líos), la hacen conocer a un enamorado jinete, que aunque casado, no vacila en emprender la conquista de la "mosquita".

Escenas de veraneo en una playa europea, la persecución de la esposa del jinete, un falso conde que pretende cancelar sus deudas de hotel fugándose por una ventana, unas diligencias de embargo verdaderamente impresionantes, mantienen en continua hilaridad al espectador.

La Hansa Film se esmera en la traducción de los títulos de la obra, y como en el caso de "Alma vienesa" estamos seguros que han de agradar al público, que con seguridad agradece el esfuerzo que esto representa, y que rompe la costumbre de otros importadores de presentar el material sin cuidar estos detalles.

La obra, aún cuando fué declarada por la censura sólo apropiada para mayores, puede ser presenciada por todos, ya que no hay en ella nada que ofenda a la moral.

SALA IMPERIO

MATINEE "LOS HIJOS DEL SOL". — ESPECIAL Y NOCHE: "ES PELIGROSO JUGAR CON FUEGO", POR DOLLY DAVIS

En matinée se presentará una película destinada a causar la más viva sensación; nos referimos a la gran serial "Los hijos del sol", cuya primera función irá en esta matinée extraordinaria.

"Los hijos del sol" es una novela cinematográfica de gran aparato escénico y de intriga rica en aventuras sensacionales. Está inspirada en la rebelión de Abd-el-Krim y sus escenas se desarrollan, parte en las altas esferas sociales de París y parte en las pintorescas tierras de Marruecos. Esta cinta está interpretada por Marquisette Blosky y el notable actor Georges Bernier. La matinée terminará con la hermosa comedia de aventuras "Perico Santa Fé" en la cual realiza toda clase de aventuras Pete Morrison.

En especial y noche se estrenará la delicada y emocionante comedia social de gran lujo titulada "Es peligroso jugar con fuego". Se trata de la historia amorosa de una joven millonaria que rodeada de los halagos de mil pretendientes que ansían junto con su mano, su cuantiosa fortuna, quiere seguir sólo los dictados de su corazón, pero que por diversas circunstancias llega a producir escenas de celos verdaderamente enojosas, no sólo para ella sino para cuantos la rodean. Protagonista de esta linda comedia es la joven y cautivadora estrella Dolly Davis, a quien nuestro público ha aplaudido ya en diversas ocasiones.

"Es peligroso jugar con fuego" constituye un espléndido estreno cuyos méritos se verán realzados por el acompañamiento musical que la orquesta Grazioli le ha preparado.

EN MATINEE EL VICTORIA DA POR ULTIMA VEZ "EL HIJO DEL SHEIK" DE RODOLFO VALENTINO. — EN SECCIONES SOCIALES: "CASEMONOS Y LO SABRAS", POR RICHARD DIX Y LOIS WILSON

Se hará la matinée con la última exhibición en el centro de la grandiosa producción de Rodolfo Valentino, titulada: "El hijo del Sheik", de cuyo éxito y de cuyos valores excepcionales se ha ocupado extensamente la prensa. En esta obra Rodolfo Valentino trabaja secundado por dos artistas de gran belleza como son: Vilma Banky, que hace el rol de Yasmin y Agnes Aires, que interpreta el de la francesita.

En las secciones especiales y nocturna el Victoria proyectará la grandiosa cinta Paramount de Luxe, titulada: "Casémonos, y lo sabrás", obra muy graciosa, muy simpática, plena de sprit y de buen humor en la cual reaparecen dos artistas muy queridos y apreciados de nuestro público: el galán Richard Dix y la bella actriz Lois Wilson.

Esta obra desarrolla su acción en ambientes de gran lujo y tiene escenas de toda índole: sensacionales, cómicas, románticas, emocionantes, etc., etc. La orquesta ilustra el espectáculo con música selecta.

MAÑANA ESTRENA EL VICTORIA "FALSO HERMANO", POR TOM MOORE, WILLIAM RUSSELL Y EDITH ROBERTS

Un estreno de gran atracción es el que presenta mañana el Teatro Victoria con el sugestivo título de "Falso Hermano". Esta cinta es una producción Warner Bros, de propiedad de la New York Film Exchange y viene precedida de inmejorables referencias. Tiene un argumento reciamente trazado, de mucha originalidad y de vasto alcance psicológico. Es una especie de síntesis de la vida en las grandes ciudades para las muchachas jóvenes, indefensas, desorientadas en medio del torbellino de pasiones y de intereses en que se agitan. El desarrollo de este tema es apasionante y lleva al espectador a través de aspectos muy variados de la vida cosmopolita. Sus ambientes son heterogéneos y presentan tan luego escenarios de todo lujo como sitios de diversión, de juegos clandestinos, de hampa, etc., etc.

La interpretación de esta obra es un mérito excepcional en la cinta. Los roles principales están hechos por artistas de mucho cartel y de grandes simpatías en el público. Entre ellos se destacan Tom Moore en el rol del falso hermano, William Russel en el papel vampiresco y Edith Roberts en el simpático rol de la chiquilla ingenua que purifica el espíritu de un hombre que era perverso hasta el instante en que la conoció.

INDEPENDENCIA TEATROS **FRANKLIN** SAN DIEGO 2015

ESPECIAL Y NOCHE EXTRAORDINARIO ESTRENO DE LA JOYA UNIVERSAL

SIN TU AMOR MI VIDA MUERE

VIBRANTE DRAMA PASIONAL DE GRAN LUJO. — REGIA INTERPRETACION DE LA DIVINA ACTRIZ

BILLIE DOVE y el gran actor FRANCIS BUSHMAN

EL FRANKLIN, ADEMAS ESTRENA LA REGIA PRODUCCION PARAMOUNT DE LUJO

TENTACIONES, por la vampiresca y elegante actriz BEBE DANIELS

MATINEE

A LAS 2.30 EXTRAORDINARIA

DOUGLAS FAIRBANKS en EL PIRATA NEGRO

Y estreno de la primera función de HILOS DE ACERO, por WILLIAM DESMOND

Además: Las divertidas cómicas. Dramas de vecindario, por el "TATO" y "SE ACABO", por Nelly.

A LAS 2.30, PROGRAMA TRIPLE

HILOS DE ACERO

EPISODIOS 4.o, 5.o y 6.o

La Colina Encantada

La más estupenda película de aventuras, por JACK HOLT, y una hora de risa con el desmandibulatorio programa cómico. Dramas de vecindario por el "TATO".
Un Campeón Hambriento y Se acabó, por Nelly Edwards.

Teatro Av. Matta

REGIA ORQUESTA. — SELECTO REPERTORIO.
PLATEA, $ 2.50 EN ESPECIAL

HOY TRES GRANDES FUNCIONES

En ESPECIAL, a las 6.30 y NOCHE, a las 9.30: Un estreno realmente grandioso. Una novela dramática de intensa emoción y apasionado argumento:

MIO FUISTE Y MIO SERAS

Creación genial de MILTON SILLS, DORIS KENYON y MARY ALISON.
Producción "F. N. C.". Exclusividad: Max Glücksmann.

MATINEE a las 2 1/2 en punto.
1.a parte, la más grandiosa cinta alemana

ALMA VIENESA

POR LYA MARA.

2.a parte, la linda cinta de grandes carreras de automóviles
CORAZONES EN CARRERA
Por Richard Dix y Agnes Ayres.

IMPERIAL

CHILEAN CINEMA CORPORATION

HOY GRANDES ESTRENOS

MATINEE DOBLE 3 P. M.— PRIMERA FUNCION DE LA GRAN SERIAL

Los Hijos del Sol
y PERICO Santa FE

ESPECIAL Y NOCHE.— ESTRENO DEL EMOCIONANTE DRAMA DE AMOR Y VENGANZA

EL JOVEN MEDARDO

POR MARY STONE Y VICTOR VARKONY.

EL VIERNES PROXIMO EL CONSORTIUM CINEMATOGRAFICO DE CHILE, ESTRENA EN EL PRINCIPAL, "TODO POR EL ORO", DE EMIL JANNINGS

Emil Jannings es el nombre de moda hoy en el cine mundial y en realidad este favorito del público no se debe a un capricho de las muchedumbres cinematográficas, sino a la potencialidad artística creadora de este hombre gordo y rechoncho y de una reciedumbre interpretativa única.

"Todo por el oro", como su nombre lo indica. es el drama de hoy, es el drama de nuestra vida agitada y turbulenta que se desgasta en una orgía desenfrenada por obtener el poderío material que da el dinero. Jannings en "Todo por el oro", encarna el tipo siniestro del millonario americano señor todo poderoso de los trusts del automóvil y del cerdo, y que cree que su dinero todo se lo permite.

La obra se inicia así en forma sencilla y escueta en un escenario del Folies Bergéres de Nueva York. Nuestro millonario compra caricias y abrazos de las pobres bataclanas que aspiran todas a reinar en el corazón de ese dueño del mundo.

Luego un incidente con el jefe de la maquinaria le dan ocasión para ejercer su poder despótico haciendo despedir al pobre muchacho, que con ésto lleva la miseria al hogar.

En este hogar la hermanita del pobre obrero, lucha sin descanso por ayudar a su hermano, y cuando ya la miseria ha tocado la puerta, ella acude a vender a una joyería un objeto de arte antiguo. Allí la ve el millonario, y quedó prendado de su hermosura ofreciéndole que vaya a su hogar para comprarle la joya. Esta va con un pequeñuelo, y allí el potentado siente por primera vez la sensación de su vida miserable entre sus millones. Desde uno de los ventanales ve las chimeneas de sus usinas, ve todo en movimiento; pero comprende que todo eso es materia, que le falta un espíritu animador que le permita dar más amplitud a su vida tan desprovista de goces espirituales. Seducido y encantado, le paga una suma fabulosa por el objeto y la invita a una fiesta en su honor.

La carrera se efectúa, y en realidad, el coche del pequeño industrial triunfa a pesar de los graves accidentes que ocurren a varios de ellos, mortales, y de que el triunfador también se da vuelta con la máquina al terminar la prueba.

La acusación criminal no se hace esperar, y allí en los tribunales de justicia, Jannings tiene momentos sublimes de emoción y de grandeza dramática. Sus gestos sobrecogen el espíritu, pues cada rictus de su boca es una expresión de la tragedia que se libra en su interior.

"Todo por el oro", es una cinta donde todo es grande y hermoso, y es el trabajo más completo y macizo que ha producido hasta hoy no sólo la cinematografía alemana, sino tal vez del mundo.

Avenida y Minerva

Estas salas estrenan en especial y noche la obra más perfecta del cine francés, "La Condesa Natacha", admirabe versión del drama de Charles Meré, titulado: "Le vertige", "La Condesa Natacha", es una obra de alta tensión en sus situaciones y caracteres. Jacques Catelain nace una exhibición de sus grandes dotes dramáticas en su doble papel del teniente ruso Dimitrief y el parisiense Henry de Cassel.

El Minerva estrena juntamente con "La Condesa Natacha" una simpática producción de risa y emociones, titulada: "El intrépido rápido" que tiene por protagonista a Frank Merrill.

El Avenida presenta en Matinée la famosa novela de Javier de Montepin: "El fiacre N.o 13", llevada a la pantalla modernizada e interpretada por Lily Damita. A continuación presenta la última creación de Hoot Gibson: "El Quijote del Oeste".

El Minerva estrena en matinée la gran producción nacional de la Andes, titulada: "Destino", recientemente estrenada con gran éxito. A continuación va "El Quijote del Oeste", por Hoot Gibson.

MAÑANA LOS TEATROS CARRERA, O'HIGGINS Y ESMERALDA ESTRENAN LA NUEVA COPIA DE "GOLONDRINA"

Se advierte interés en el público por asistir mañana al estreno de la nueva copia de "Golondrina".

"Golondrina" marcó el primer paso definitivo en nuestra incipiente cinematografía. En "Golondrina" se ha explotado con mucho talento y emoción un problema de la vida de nuestros campos, con sus dolores, sus alegrías y todo lo que tiene de nuestro la campiña.

Una muchacha ingenua que es seducida por un galán de la ciudad, lo sigue y luego abandonada es una de las tantas mujercitas de la noche. Sus padres, campesinos honrados, vienen a verla y sienten su alma destrozada ante la desdicha de su hija; sin embargo, la perdonan y la llevan a su hogar tan puro como el cielo y allí también los persigue la marejada inmunda de la capital.

La cinta está interpretada por Haydée Gasparri, Josefina Barros, Nicanor de la Sotta, Ernestina Estayl, Paco Ramiro, Andrés Capdevila, Walter Kaiser y Plácido Martin.

Mañana "Golondrina" será estrenada en los teatros O'Higgins, Carrera y Esmeralda.

Pathé Baby

Hemos recibido PROYECTORES para 20 metros cinecámaras, ampolletas, película virgen y muchos otros accesorios; además las siguientes películas impresas:

Rollos de 10 m. a $ 7.00 cada uno:

Un pato recalcitrante (en 2 partes).
Beaucitrón es superticioso.
Pathé Magazine N.os 27, 28, 29, 30, 31 y 32.
Monerías por Harold Lloyd.
Acrobacias Aéreas en los EE. UU.
Circuito de Automóviles.
Carrera Ciclista.
Charlot Mozo de oficina (2 partes).
El Auto Loco de Harold Lloyd.
H. Lloyd en casa del fotógrafo.
Por ver al Radjah (Marinero de Agua dulce) (4 partes).
El Sueño de Charlot (2 partes).
Caperucita Roja (2 partes).
Chocolate y Cía. (2 partes).
Los Fantasmas (4 partes).
Una Noche Terrible (4 partes).
Charlot mozo de teatro (2 partes).
Charlot y el esposo celoso.
Gran concurso de pesca (4 partes).
Oculta tu papel (2 partes).
Beaucitrón turista (2 partes).
Las vacaciones de Chocolate (2 partes).
Su lindo auto (4 partes).
Los flirts de Miss Dolly (2 partes).
y muchas otras más.

Rollos de 20 m. a $ 13.80 cada uno:

Herencia de Bobby (2 partes).
El Americano de Doublas Fairbans (2 ps.)
La Escuela de los Maridos (2 ps.)
Charlot mozo de cuerda.
Sí, pero Félix calza mejor.
Félix vive una aventura fantástica.
Félix. la Bella y la Bestia.
El contramaestre no tiene suerte (2 ps.)
Ser o no ser (2 partes).
Linda Sultana (2 partes).
Juego peligroso (2 partes).
Rueda de la fortuna (2 partes).
Ella y Ellos (2 partes).
Aristocracia Americana (2 partes).
Pequeña Madre (2 partes).
Campeón por amor (2 partes).
De quién es este bebé (2 partes).
Los dos cautivos (2 partes).
Pida nuestras listas.

CASA HANS FREY

Santo Domingo 1080.— Casilla 50

SEMILLAS

MAIZ EUREKA PARA ENSILAJE

Porotos Rocha de 7 semanas, para Verde

MAICES DULCES

Americanos para Choclos, Golden Bantan y Oregón. Evergreen, de delicioso sabor, muy precoces, para sembrar al principio o fin de la estación.
Maiz para crispetas que se come tostado con mantequilla

RAIGRASS Inglés, de 1.a calidad

ALFALFA Importada y del país

y toda clase de semillas de hortalizas y flores, importadas garantidas, por mayor y menor, ofrece el

Almacén de Semillas

MORANDE 717

Restaurant "PARIS"

HOY

SERVICIO HIPICO RAPIDO

para los que vienen del HIPODROME CHILE y van a la primera carrera del CLUB HIPICO.

ATENCION PREFERENTE — PERSONAL ESPECIAL

Haga detener el tranvía o el camión en BANDERA, ESQUINA DE HUERFANOS, y pase a almorzar al RESTAURANT PARIS. Saldrá contento y así tendrá la seguridad de ganar en las carreras.

Orquesta Baruett de señoritas — Lo mejor de Santiago

¿Quiére hacerse la ilusión de que está en París?	Vaya al Restaurant París
¿Quiére oír la mejor orquesta de señoritas que hay en Santiago?	Vaya al Restaurant París
¿Quiére almorzar bien y servirse las mejores comidas criollas de Santiago?	Vaya al Restaurant París
¿Quiére comer bien y gastar la mitad de lo que le costaría en otra parte?	Vaya al Restaurant París

Bandera 331

NOTA: Este Restaurant da lo mejor y más barato porque se surte en las Vegas Municipales.

CASA LAMA
50.—AHUMADA.—50.

777-779. 21 de Mayo. 777-779
CASA LAMA

JUGUETES-JUGUETES

CASA LAMAS

avisa a su distinguida clientela y al público en general, que ya tiene en exhibición el más grande, variado y novedoso surtido de

JUGUETES

a precios de gran realización.
PRECIOS ESPECIALES PARA COMERCIANTES
FUERTES DESCUENTOS PARA SOCIEDADES DE Beneficencia, Congregaciones religiosas, etc., etc.
VENTAS POR MAYOR Y MENOR.—NO EQUIVOCAR LA DIRECCION

50 - AHUMADA - 50

777-779.— 21 DE MAYO.— 777-779

Desde mañana Lunes se obsequiarán hermosos y grandes Globos de goma, a los niños que nos visiten.

Antes de comprar sus juguetes, rogamos visitarnos

777-779, 21 de Mayo. 777-779
CASA LAMA

CASA LAMA
50—AHUMADA.—50

MEDIAS

50 o/o

DE REBAJA

EN TODA NUESTRA EXISTENCIA

MEDIAS

DE PURO HILO, de linda transparencia y veladas. De insuperable calidad, en todos los colores de moda. Las que vendíamos a $ 6.90, rebajadas para venta extraordinaria a

$ 4.95 el par

MEDIAS

DE PURO HILO, con flecha calada. Punta y talón doblemente reforzados. Artículo de gran duración en variados y lindos colores. Valían 7.90, rebajadas ahora a

$ 5.95 el par

MEDIAS KAYSER

TENEMOS UN ENORME SURTIDO en colores, calidades y tamaños. Somos grands importadores y nuestros precios no tienen competidor.

MEDIAS

DE PURA SEDA. Marca "POLA NEGRI". Artículo de finísima calidad y fabricadas exclusivamente para nuestra casa. La media de mayor duración. Garantizadas con la devolución del dinero. En más de 25 colores de gran moda. Precio temporal

$ 5.95 el par

MEDIAS

MEDIAS

DE MEDIO HILO. Artículo de finísima calidad. Pie francés doblemente reforzado. Las que vendíamos a $ 5.90, rebajadas por pocos días al ínfimo precio de $ 3.50 par, y 3 pares por

$ 9.90

MEDIAS

DE FINISIMO HILO, veladas: marca Kayser. Artículo de primera calidad, en todos los tonos de moda. Pie francés doblemente reforzado. Las vendíamos a $ 8.50; hoy sólo a

$ 6.50 el par

MEDIAS

DE PURO HILO. Calidad extra-fina. De hermosa transparencia. Tan bonitas como las de seda. Pie francés con doble refuerzo. En variados y lindos colores de moda. Artículo alemán que vendíamos a $ 8.90, rebajados hoy a

$ 7.50 el par

MEDIA ENTERAMENTE DE SEDA. Con punto de diminución y pie francés doblemente reforzado. Artículo finísimo de gran duración, en variados y lindos tonos de gran moda. Precio absolutamente excepcional

$ 6.50 el par

MEDIAS

FRANCESAS DE PURA SEDA NATURAL. Marca HOLEPROOF Y RIVOLI. Artículos famosos por su lindo aspecto y gran duración. En varios colores. Precio único.

$ 19.90 el par

Casa Mc ROSTIE

CASILLA 834 **274 AHUMADA 274** TELEFONO 37

LAS NOVEDADES INGLESAS

INFORMACIONES CABLEGRAFICAS DEL EXTERIOR

DE NUESTROS CORRESPONSALES ESPECIALES, VIA EASTERN Y ALL AMERICA CABLES INC. DE "THE UNITED PRESS". — LOS ORIGINALES DE TODOS LOS CABLEGRAMAS QUE SE INSERTAN EN ESTA SECCION, ESTAN A DISPOSICION DEL PUBLICO EN ESTA IMPRENTA

El torneo internacional de ajedrez

BERLIN, 27.— En el torneo internacional de ajedrez, Rubinstein venció a List, Ahue venció a Colle, Bollhausen venció a Rubinstein y Saemisch empató con Rubinstein.— (U. P.)

LA SALUD DEL EMPERADOR DEL JAPON

LONDRES, 27.—La Embajada Japonesa dice que el Príncipe Chichibu ha recibido instrucciones en el sentido de estar listo para dirigirse a Tokio en caso de que así lo requiera el estado de salud del Emperador.

El Príncipe es actualmente estudiante de la Universidad de Oxford.— (U. P.).

FRANCIA ENVIA REFUERZOS A LA FRONTERA ITALIANA

PARIS, 27.—En las esferas oficiales se confirma que la destinación de varios buques de guerra al servicio de patrulla en la región de Niza, forma parte de las medidas generales de precaución adoptadas en la frontera italiana.

Se recuerda que la reciente decisión de los Ministerios de Guerra, Marina e Interior, en el sentido de adoptar medidas de precaución en la frontera, fué seguida inmediatamente de la publicación de noticias referentes al refuerzo de ciertas guarniciones y del aumento de las fuerzas de gendarmería.

El retardo de las noticias referentes a la orden dada a varios buques de dirigirse a la frontera se debió al hecho de que varios corresponsales extranjeros en la frontera enviaron noticias falsas, de suerte que ahora todos los despachos están sujetos a revisión oficial.—(U. P.).

La salud del Rey Fernando preocupa seriamente a Rumania

Los leaders políticos celebran importantes reuniones.— Se cree que el partido de los campesinos exigirá el regreso de Carol.— Este no tiene interés en regresar si no lo hace en la forma que corresponde a su alcurnia.— La Reina María también reclamaría derechos al trono.— Especialistas franceses llegan a Bucarest.

VIENA, 27. — La carrera que disputa la Reina María de Rumania con la muerte, depende, al parecer, de la escasa probabilidad de que los médicos puedan, si es posible, mantener artificialmente la vida al Rey Fernando, sin operación.

A pesar de los rumores contradictorios sobre mejoría del Soberano, de fuente segura se informa que se ha producido una recaída.

Los médicos estiman que la operación es la única alternativa ante los violentos dolores que atacan al Rey. En caso de peligro de agonía y de temprana muerte, se efectuaría la operación; pero, los médicos tratan de esperar la llegada de la Reina María en vista de la probabilidad de que la operación sea fatal.

El Rey Fernando se encuentra extremadamente enflaquecido, debido al régimen de dieta y de agua de té con que se alimenta.

Informaciones recibidas aquí anuncian que el "Berengaria", a bordo del cual viene la Reina María, navega a toda máquina, a fin de apresurar su llegada a la costa europea.—(U. P.)

A BORDO DEL "BERENGARIA", 27.—Después de recibir un mensaje inalámbrico del Premier Averescu, en respuesta a una pregunta sobre el estado del rey, formulado por el coronel Jorge Abanasesco, edecán de la reina María de Rumania, el edecán declaró:

"No hay aumento alguno de gravedad sino, por el contrario, un visible mejoramiento. —(U. P.)

PARIS, 27.— El Ministro de Rumania en esta capital, ha comunicado oficialmente a la United Press que el último boletín médico sobre la salud del rey Fernando recibido ayer, anunciaba que se había producido cierta mejoría a raíz del régimen de dieta seguido por el soberano.

Entretanto, el príncipe Carol, que permanece en París, se niega a ser entrevistado por los periodistas.—(U. P.)

VIENA, 27.— El Ministro de Rumania en ésta, desmiente que el estado de salud del rey Fernando se haya agravado. Asegura también que la reina María no se entrevistará con el príncipe Carol, en París.

Comunican de Bucarest que llegó a esa capital un médico francés, especialista en cáncer.

VIENA, 27.— Todos los leaders políticos han conferenciado durante horas con sus ayudantes principales. En toda Rumania se efectúan grandes reuniones. — (U. P.)

BUCAREST, 27.— El Gabinete celebró una reunión a la cual asistió también el ex-Premier señor Bratianu y el leader de los campesinos profesor Jorga. Este último proyecta dirigirse a París inmediatamente, a fin de conferenciar con el príncipe Carol.—(U. P.)

BERLIN, 27.—El corresponsal del "Lokal Anzeiger" en Bucarest anuncia que, después de la muerte del Rey Fernando, que puede producirse de un momento a otro, el partido de los campesinos pedirá el inmediato regreso del Príncipe Carol.— (U. P.).

VIENA, 27.—El estado de salud del Rey Fernando de Rumania ha sufrido una mejoría, según las últimas informaciones llegadas de Bucarest, aunque estas informaciones son contradictorias.

El Gobierno rumano desmiente hoy oficialmente que la muerte del Rey fuera inminente y los diarios semi-oficiales rumanos "Independence" y "Roumanie" anuncian que el Rey concedió audiencia a Averescu esta mañana y discutió asuntos de estado con él. Mientras tanto los políticos actúan sobre la teoría de la próxima muerte del Rey Fernando y los funcionarios del Gobierno han tratado infructuosamente de obtener la aprobación de la oposición para designar a Miguel en lugar de Carol como heredero.

La gravedad de la situación está indicado por el rechazo al partido de campesinos para tener su gran reunión mañana Domingo como lo tenían pensado.—(U. P.).

LA SUCESION DE RUMANIA, A LA MUERTE DEL REY, CONSTITUYE TODO UN ENIGMA

La Reina María, tendría pretensiones de reinar por derecho propio, con el apoyo del ex-Premier Bratiano.— ¿En qué condiciones regresaría el Príncipe Carol?

(Correspondencia cablegráfica de A. L. Bradford, exclusiva para "La Nación")

PARIS, 27.—Según se desprende de informaciones recogidas en esferas bien informadas, respecto de los asuntos de Rumania, la muerte eventual del rey Fernando será posiblemente seguida por la subida al trono de la reina María, de quien se dice ambiciona reinar por derecho propio.

De acuerdo con esas mismas esferas, es posible que aún después de la muerte del rey Fernando, el príncipe Carol no regrese inmediatamente, por cuanto su madre sería un obstáculo para su vuelta. Opinan que se ha considerado siempre a la reina como el verdadero gobernante del país y que también ha sido la causa principal de la salida del príncipe Carol, creyéndose que ahora no se contentaría con el papel de reina madre. Además, la reina María cuenta con el apoyo del todopoderoso Bratiano, que odia al príncipe.

Según se estima en los mismos círculos, la situación actual de la familia real constituye un verdadero enigma y se cree que, aún en el caso de estar vacante el trono, el príncipe Carol resistiría a los esfuerzos de las personas que le rodean y que tratan de persuadirle a efectuar una vuelta teatral a su patria.

Se dice que la tradición de la Corte rumana, lo mismo que la de todas las cortes reales, es ocultar la verdad cuando peligra la salud del soberano, hasta que su muerte es inminente, creyéndose que ésta pueda ser la razón de los comunicados oficiales optimistas sobre la salud del rey.

Ahora, no hay duda, al parecer, de que el rey sufre de cáncer en el intestino grueso, enfermedad que se considera mortal, pero también existe la posibilidad de que el rey viva todavía semanas y aún meses.

En respuesta a una pregunta que le dirigieron sus amigos acerca de la posibilidad de un regreso secreto a su patria, el príncipe Carol contestó:

"Soy príncipe de Rumania y no un aventurero. He salido de Rumania por la puerta y por ella regresaré."

Se estima que esta declaración significa que Carol no apresurará su regreso hasta que pueda volver abierta y legítimamente, sin que su regreso tenga caracteres de imposición.

El corresponsal ha sido igualmente informado de que Bratiano, bajo cuyo ministerio Carol abandonó Rumania, quiere ser nuevamente premier cuando el príncipe regrese, para así controlar la situación. — A. L. Bradford.

LOS PERITOS ALEMANES CONSIDERAN IMPOSIBLE LOS "LEBRELES MARITIMOS" DE MUSSOLINI

(Correspondencia cablegráfica de Eric Kayser, exclusiva para "La Nación")

HAMBURGO, 27. — Las autoridades en asuntos navieros y directores de las diversas compañías de navegación han acogido como impracticables las declaraciones del premier italiano, señor Mussolini, respecto de la construcción de "dos lebreles de mar", que harían la travesía del Atlántico a razón de cuarenta nudos por hora, sin vibraciones, considerando que se trata de un proyecto fantástico.

Entrevistado el doctor Foerster, consejero técnico de la compañía "Hamburg-Amerika Linie", dijo: "Mientras se realiza, es necesario esperar y ver. El proyecto es más imaginativo que factible".

Por su parte, el doctor Rudolf Greves, jefe de los más grandes astilleros de Alemania, dijo:

"Soy escéptico respecto de los planes italianos y los considero una quimera. Los constructores alemanes están perfectamente informados respecto de las innovaciones en materia de adelantos navieros y potencias de motores para obtener grandes velocidades. Cuarenta nudos por hora solamente pueden obtenerse mediante el empleo de turbinas. En esto, los navieros alemanes no tenemos la competencia italiana."

Otros expertos han declarado que los torpederos y destroyers han conseguido llegar a una velocidad de cuarenta nudos, pero agrega que se conoce la vibración que adquiere la nave a esa velocidad. — Eric Kaiser.

HOLANDA

CUAL FUE EL MOTIVO DEL VIAJE DEL EX-KRONPRINZ A DOORN

BERLIN, 27.— Se cree que las discusiones en que ha intervenido el ex-Kronprinz en Doorn tienen relación con el reciente arreglo a que se llegó con el Gobierno prusiano sobre las reclamaciones de los Hohenzollern.—(U. P.)

FRANCIA

SE ESTIMA QUE LA COMISION DE CONTROL INTERALIADA SERA RETIRADA DE ALEMANIA

PARIS, 27. — La Conferencia de Embajadores celebró hoy una importante sesión, en la que estudió el informe referente al desarme alemán, anunciándose después, por primera vez en forma oficial, que el Gobierno estudia la cuestión del desarme "con el deseo de apresurar la solución por todos los medios posibles."

Se considera ese anuncio como un indicio importante y definido de que en breve será retirada de Alemania la Comisión militar de control, interaliada.

El corresponsal de la "United Press" ha sido informado de que los Gobiernos han iniciado gestiones referentes, en especial, a las organizaciones militares secretas y que la policía busca la fórmula mediante la cual podría paralizarse la actividad de los nacionalistas en Alemania.

De fuente autorizada se indica la posibilidad de que la comisión de control pueda ser retirada antes de dos meses. — (U. P.).

FRANCIA COMPRARA ARMAMENTOS

LONDRES, 27.— El corresponsal de "The Exchange Telegraph Company" en Copenhague, informa que la sociedad anónima sueca Bofors, conocida fábrica de municiones, ha firmado un contrato para entregar cañones de campaña, calibre 10,5 centímetros, por valor de cuarenta millones de coronas.

El diario" Aftonbladet" cree que esos cañones están destinados a Francia.—(U. P.)

NUEVOS VOTOS DE CONFIANZA A POINCARE

París, 27 La Cámara manifestó otras dos veces su confianza a M. Poincaré con ocasión de la discusión del presupuesto de guerra.— .(U. P.).

FUMESE CIGARRILLOS

ABDULLA

$2.40 $3.00 $3.40

ES EL CIGARRILLO PREFERIDO POR LOS DIPLOMATICOS

LAS ELECCIONES DE HOY EN EL URUGUAY SERAN MUY REÑIDAS

El Partido Colorado se encuentra dividido, llevando dos listas de candidatos

MONTEVIDEO, 27. — Reina gran expectación por las elecciones de mañana, las cuales, según se anticipa, serán muy reñidas.

Corresponde elegir el Presidente de la República y los miembros del Consejo Nacional, presentándose cinco listas.

La nota alta de la elección la constituye la diversidad de listas presentadas por los colorados que, antes, se presentaban estrechamente unidos en las elecciones.

En los comicios se elegirán por voto directo el Presidente de la República y tres miembros del Consejo, dos de mayoría y uno de minoría. También serán elegidos 6 senadores.

Los colorados llevan dos listas: una denominada sosista, que sostiene la candidatura del señor Luis María Sosa y otra de las fracciones que apoyan la candidatura del doctor Juan Campistegui.

Los blancos, por su parte, llevan la candidatura del doctor Luis Alberto Herrera.—(U. P.)

ITALIA

MUSSOLINI NO HA SIDO ASESINADO

NUEVA YORK, 27.— Cablegramas recibidos de París trasmiten el rumor de que el señor Mussolini habría sido asesinado en la Cámara de Diputados de Roma.—(U. P.)

ROMA, 27. — El rumor sobre asesinato del señor Mussolini es completamente falso.

El corresponsal de la United Press conversó con el Premier a las 7.40 de la noche de hoy. — (U. P.).

ALEMANIA

LAS COLECCIONES DEL PRESIDENTE FORMARAN LA "CASA HINDENBURG"

BERLIN, 27. — Se construirá en esta capital un museo destinado a reunir los objetos coleccionados por el mariscal von Hindenburg, quien ha dado ya su consentimiento para que se le denomine "Casa Hindenburg".

En el museo figurará el casco de von Hindenburg, atravesado por una bala, y, además de otros recuerdos, los millares de cartas de felicitación que recibió durante la guerra, con motivo de las elecciones y de su ascensión a la presidencia de la República. — (U. P).

SE TRATABA DE SUSTRAER DOCUMENTOS SECRETOS DEL EJERCITO

BERLIN, 27. — El intento de robo en el Ministerio de Defensa, que primeramente fué atribuído al deseo de robar dinero, se considera ahora motivado por el propósito de sustraer documentos secretos del ejército. — (U. P.).

¿Por qué va tanta gente a las Pastelerías de Ramis Clar?

—POR ALGO SERA—

LOS SUBMARINOS PERUANOS VAN FRENTE A CUBA

NEW LONDON. 27.—El Presidente de la "New London Shipping Company" que fué la firma constructora de los dos submarinos peruanos, recibió un mensaje radiotelegráfica de estas naves anteayer, según el cual los submarinos, que se encuentran en viaje al Perú, estaban frente a la costa de Cuba haciendo más o menos 11 nudos por hora.

Manifiesta además el mensaje, que esperaban llegar al Itsmo de Panamá mañana Domingo, donde permanecerán unos dos días para tomar provisiones. Seguirán después en dirección al Callao, donde esperan llegar en una semana más.—— (U. P.).

ESTADOS UNIDOS

PREPARATIVOS DEL VUELO PAN-AMERICANO

SAN ANTONIO (Texas), 27.— El aeroplano del mayor Dargue fué armado e inspeccionado y se encuentra listo para el primer vuelo de ensayo, preparatorio de la partida a Sur América, que se efectuará el 15 de Diciembre.

Otro aeroplano está siendo armado y otros tres vienen en viaje.— (U. P.).

UNA MOCION DE RUPTURA DE RELACIONES CON MEXICO

WASHINGTON, 27.—Mr. Boyland, congresal demócrata de Nueva York, ha declarado que impulsa la adopción de una moción tendiente a la ruptura de las relaciones con México.

Presentó una indicación en este sentido en Febrero, fecha en que la indicación fué referida a la Comisión de Relaciones Exteriores de la Cámara. La aprobación de esta indicación no obligaría a proceder a Mr. Kellogg.— (U. P.).

EL DEP. DE ESTADO ESTA SATISFECHO DEL RAID A PANAMA

WASHINGTON, 27.—Aunque el vuelo a Panamá no logró reunir los requisitos exigidos, el Departamento de Marina manifiesta complacencia por el espíritu demostrado por los tripulantes de los hidroplanos que participaron en el raid.

El almirante Ederle ha cablegrafiado sus felicitaciones al comandante Barttlet.— (U. P.).

TEMPESTADES CICLONICAS EN LAS CAROLINAS

WINSTONSALEM (North Carolina), 27. — Varias regiones de North Carolina y South Carolina, fueron azotadas por tempestades ciclónicas durante la noche. Las primeras informaciones al respecto que acaban de llegar calculan que los daños suman en total un millón de dólares. Ha habido algunos heridos; pero al parecer, ningún muerto. — (U. P.).

5 BANDIDOS SUSTRAEN 27,000 DOLARES DEL MERCHANT'S NATIONAL BANK

DEFIANCE, ESTADO DE OHIO, 27— Cinco bandidos penetraron al Merchant's National Bank y robaron 27,000 dólares en dinero y bonos —(U. P.)

EL ULTIMO HURACAN DEJO A 800 PERSONAS SIN HOGAR

HEBER SPRINGS, 27.—A consecuencia del tornado de ayer, 800 personas quedaron sin hogar. Los damnificados son víctimas de una repentina onda de frío.

La ciudad se encuentra sin agua, por lo cual ha sido prohibido encender fuego.

Las calles se encuentran sembradas de escombros y animales muertos.— (U. P.).

COLOMBIA

"El Tiempo" protesta de una actitud peruana

BOGOTA, 27.— "El Tiempo" publica un editorial en que dice que el Congreso peruano se ha clausurado nuevamente sin aprobar el tratado con Colombia.

El citado diario pide que sean ocupados militarmente todos los territorios cuya posesión ha sido reconocida a Colombia en el mencionado tratado, como único medio para que la ratificación peruana no sea perjudicial y bochornosa.—(U. P.).

GRANDES PERJUICIOS CAUSADOS POR INUNDACIONES

BOGOTA, 27.—A causa de una lluvia torrencial caída ayer en la ciudad, cuatro personas murieron ahogados y 300 casas quedaron inundadas.

Los ríos crecidos, se desbordaron y causaron grandes perjuicios en los arrabales de las poblaciones.

En el asilo de locas el agua subió a un metro de altura. Algunas casas fueron derribadas por las aguas correntosas.

La policía y los bomberos trabajaron activamente en las labores de salvamento.—(U. P.).

EL VESUBIO ARROJA LAVA, HUMO Y LLAMARADAS, SIN CAUSAR PERJUICIOS

NAPOLES, 27. — El Vesubio ha entrado en un período de actividad extraordinaria; densas columnas de humo se levantan desde el cráter y se producen frecuentes estruendos; la luz de las llamaradas ilumina el cielo durante la noche; se cree que gran cantidad de lava ha sido vaciada desde el cráter interior al cráter exterior más grande.

Los habitantes de la ciudad fueron despertados en la noche por los fuertes ruidos subterráneos. — (U. P.).

NAPOLES, 29. — La actividad explosiva del Vesubio aumentó pronunciadamente a últimas horas de la tarde.

El pequeño cono eruptivo, que se encuentra en el cráter, se rasgó en su cara norte, saliendo por la abertura una gran corriente de lava fundida que llenó toda la mitad Norte del cráter, llegando casi hasta su borde, para más tarde derramarse en el "valle del Infierno", situado entre la cima del Vesubio y el monte Somma, formando una magnífica y brillante catarata de medio kilómetro de largo.

En la noche, la lava se detuvo a 200 metros de la muralla natural que defiende la aldea de Terzigno. En ese punto, la corriente de lava tenía 1,5z0 metros de largo, seis de ancho y dos de profundidad, siendo su velocidad, de tres metros por segundo.

La boca del cono eruptivo tiene sesenta metros de ancho y sigue emitiendo, en abundancia, materias incandescentes.

El profesor Malladre cree que la actividad durará todavía algunos días, pero descuenta la posibilidad de que la lava llegue a Terzigno. — (U. P.).

NAPOLES, 27.— La población de Pompeya se mantiene en calma observando el cráter del Vesubio que emite nubes de humo, llamaradas intermitentes y una lluvia de guijarros.

Los hombres de ciencia dicen que la actividad del volcán está relacionada con las grandes lluvias caídas recientemente y agregan que será de corta duración. —(U. P.).

ROMA, 27.— El profesor Malladpa, regresando de una visita al Vesubio, declaró:

"La erupción afecta al cráter interior y no hay movimiento fuera del cráter. El fenómeno es el resultado de la combustión provocada por los aguaceros sobre la cima del monte. La lava corre por los lados del cono interior sin salir a la corteza externa". —

VENTILADORES

DE 10, 12, 14 Y 16", PARA CORRIENTE ALTERNA Y CONTINUA, FIJOS Y OSCILANTES.

OFRECE A PRECIOS MUY CONVENIENTES.

Departamento de Electricidad

Morrison & Co.

AHUMADA 65 —:— SANTIAGO

EL GOBIERNO ESPAÑOL VIVE HORAS GRAVES Y SOLEMNES

Sólo quedan algunas horas para que se cierre la reinscripción de los artilleros

MADRID, 27.—Una nota oficiosa dice que sólo faltan horas para que termine el plazo fijado por el decreto de admisión de los oficiales de artillería.

El Gobierno considera esas horas graves y solemnes, no por tener recelo de que sea escaso el número de solicitudes, pues afortunadamente es satisfactorio, sino para comprobar que la reconstitución de la artillería no es sólo material, sino que significa la reintegración de la pureza de la doctrina militar y un motivo de satisfacción para el país.

Agrega el marqués de Estella que al redactar la nota, se ha puesto el máximo de cuidado, pues han llegado noticias de haberse esparcido graves rumores entre los artilleros, cuando razones de carácter nacional imponen el aplazamiento de esta actitud rebelde.

Es inexacto que España se encuentre en horas serenas, pero, si al decir esto se alude a la situación de los artilleros, el Gobierno declara que el supremo interés nacional reclama la solución definitiva del asunto. La hora sería grave si los artilleros reingresaran al ejército bajo sugestiones que no fueran las de un propio convencimiento y de su vocación militar, y más grave aún, si se tratara solamente de un aplazamiento de su actitud.

El pueblo español ama sus instituciones militares mientras más grandes son los sacrificios que en ellas se imponen.— (U. P.).

Don Manuel Barros Castañón se dirige a Arica

LA PAZ, 27.— Se dirigió a Arica el Ministro de Chile en La Paz, señor Manuel Barros Castañón.—(U. P.)

CHANG-TSO-LIN NO QUIERE AVENTURARSE

PEKIN, 27.— 1.500 soldados del norte llegaron a Pukow, en donde es esperada para dentro de poco la visita de Chang-Tso-Lin para abrir la campaña contra los cantoneses.

De fuente segura se sabe que los soldados de Shantung no pueden proteger a Shanghai; pero Chang-Tso-Lin no desea emplear sus propias fuerzas lejos de la Manchuria, por temor a disturbios que puedan provocar las tropas de Feng-Yu-Hsiang en el área de Pekin.— (U. P.).

MOSCOU DESMIENTE LAS INFORMACIONES DE REVUELTA

MOSCU, 27.— El Ministerio de Relaciones Exteriores dice que en Pskow reina "calma y orden como en Moscú".

Agrega que se ha averiguado que la noticia sobre un serio levantamiento de campesinos fué transmitida al diario de Berlín "Rul, al cual califica de "diario de la guardia blanca."

Finalmente, dice el Ministerio que no ha habido arrestos ni ejecuciones en la provincia de Pskow.— (U .P.).

ESPAÑA

NAVARRA NO ACATA LOS EDICTOS REALES

PARIS, 27. — Comunican de España que se ha suscitado una dificultad entre el Gobierno español y la provincia de Navarra, debido a que el Gobierno aumentó la contribución que Navarra paga al tesoro nacional, a lo que se opone la diputación de dicha provincia. — (U. P.).

ACUERDOS DEL CONSEJO DIRECTIVO DE LA JUNTA HISPANO-AMERICANA

MADRID, 27. — Se ha reunido la primera junta del nuevo Consejo Directivo de la Juventud Hispano-Americana, bajo la presidencia del señor Pando Baura.

Se acordó solicitar de las entidades hispano-americanas, la concurrencia a una asamblea de representantes, para unificar la labor política ibero-americana, uniendo las fuerzas dispersas.

Se crearon secciones de literatura, atre, emigración, de sociedades españolas de América, de legislación, de acción social femenina, de pedagogía escolar, de economía y finanzas.

Se dirigirá un manifiesto a las Universidades de la América española, Filipinas, Portugal y Brasil, pidiendo concurso de las juventudes para el intercambio espiritual y material. — (U. P.).

AVIADORES QUE REALIZARAN EL RAID A GUINEA

MELILLA, 27. — La escuadrilla de hidroplanos militares que efectuará el raid a Guinea se compondrá de tres aparatos comandados por el comandante Llorente, el capitán Antonio Llorente y el capitán Ignacio Jiménez. — (U. P.).

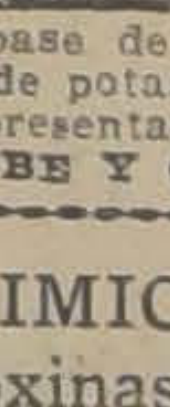

ELIXIR DE NOGUEIRA

Gran Depurativo de la Sangre

Empleado con exito para combatir todas las molestias provenientes de la sangre impura

Miles de testimonios médicos y de curados

Tiene su testimonio en la voz del pueblo

SE VENDE EN TODAS LAS DROGUERIAS Y BOTICAS.

A base de caroba, guayaco y yoduro de potasio.

Representantes:

DAUBE Y CIA. — VALPARAISO

HEMOGLOBINA ANTIFIMICA FERRAN

(Rica en Antitoxinas)

Un solo frasco, duración un mes de este supertónico antituberculoso, residuo del suero ANTIALFA, cura: postración, anemias, cansancio físico, intelectual, raquitismo, escrófulas, etc. Es antituberculoso. Engorda y robustece. Pruébelo. ¡Será su vida!

VACUNA ANTI-ALFA (Inyecciones)

Creación del sabio doctor Ferrán, autor de que la tisis nace de microbios Alfa. Cura y da fuerza asombrosa al PRE-TUBERCULOSO y es único tratamiento.

Diez inyectables a guagüitas, inmunízalas de tuberculosis. Milagrosa en catarros intestinales, inflamación de mucosas y enfermedades crónicas producidas por Alfa (tisis incipientes). Inyección días alternos, la 3.a cura; CONVULSIVA, asma, bronquitis y toses rebeldes.— Petrizzio, Indio, [illegible], Benjerodt y U. Americana 55. — (Base: cultivos Alfa).

PARA LOS Automovilistas

Unica casa especialista en acumuladores en plaza.

Reparación y carga de baterías.

Baterías nuevas para toda clase de automóviles.

RODOLFO MUERMANN

Morandé 678-680—Teléfono 2232 — Casilla 6043

INFORMACIONES CABLEGRAFICAS DEL EXTERIOR

ALL AMERICA CABLES INC. DE "THE UNITED PRESS". — LOS O ALL AMERICA CABLES INC. DE "THE UNITED PRESS". — LOS ORIGINALES DE TODOS LOS CABLEGRAMAS QUE ST INSERTAN EN ESTA SECCION, ESTAN A DISPOSICION DEL PUBLICO EN ESTA IMPRENTA

NOTICIAS BREVES DEL CABLE

BUENOS AIRES 27.—**Próximamente será inaugurado el nuevo mercado Intendente Barnetche**, que ocupa una extensión de 2,000 metros cuadrados. Las instalaciones son modernas. Asistirán al acto de la inauguración las autoridades locales.—(U. P.)

BUENOS AIRES 27.—**Llegó a ésta el pintor Pardinas**, que organizó recientemente una exposición en Buenos Aires. Pardinas organizará una nueva exposición y la llevará al Brasil, Uruguay y Chile.—(U. P.)

BUENOS AIRES 27.—**El capitán de navío señor Segundo Ostorni**, se hará cargo el Lunes de la jefatura del Estado Mayor de la Armada, designado en reemplazo del contraalmirante Carlos Daireaux, quien solicitó su retiro.—(U. P.)

BUENOS AIRES 27.—**La Municipalidad proyecta instalar una feria de Navidad** en diversos paseos, organizando, además, diversiones gratuitas y variadas.—(U. P.)

BUENOS AIRES 27.—**Cerca del Congreso estalló una gran bomba**, que causó perjuicios a una casa y a un automóvil.—(U. P.)

BUENOS AIRES 27.—**A bordo del "Cap Polonio" llegó la Embajada especial chilena** a la trasmisión del mando en el Brasil.—(U. P.)

BUENOS AIRES 27.—**Los agregados militares de Francia, México, Chile, Perú, España y otros países ofrecerán un banquete** en el Plaza Hotel a un grupo de jefes y oficiales del Ejército, en agradecimiento de las atenciones recibidas durante las últimas maniobras militares. Asistirán a la manifestación varios generales.(U. P.)

LIMA 27.—**Se ha expedido un decreto supremo disponiendo que se estudie el servicio** de exportación por la frontera de Sama, proponiéndose las reformas necesarias para el resguardo de los intereses fiscales.—(U. P.)

LA PAZ 27.—**El 4 de Diciembre, los jefes y oficiales del Ejército ofrecerán** una manifestación en honor del Presidente de la República como demostración de adhesión.—(U. P.)

LA PAZ 27.—**Una comisión designada por la Cámara de Diputados informó favorablemente** sobre la facultad del Ejecutivo para intervenir en la cotización del estaño.—(U. P.)

LOS REBELDES ALBANESES SE HABRIAN APODERADO DE SCUTARI

Provocando la desersión de las tropas gobiernistas

VIENA, 27.— Comunican de Belgrado que el diario "Vrema" informa que el Ministro de la Guerra de Albania, personalmente al mando de las tropas del Gobierno arrojó a los rebeldes más hacia el interior de las montañas. —(U. P.)

VIENA, 27.— **Noticias de Belgrado anuncian que el Gobierno de Yugoeslavia ha trasladado desde la frontera hacia el interior a los internados albaneses.**—(U. P.)

ROMA, 27. Informaciones no confirmadas anuncian que los insurgentes albaneses se apoderaron anoche de Scutari. — (U.

ROMA, 27.— Informaciones procedentes de Brindisi anuncian que los viajeros que llegan a esa ciudad de Albania declaran que la revuelta se extiende a nuevos distritos y que una sección del ejército regular se ha plegado a las fuerzas insurgentes por estar descontentos con la escasa remuneración que recibían.

En vista de este hecho el Gobierno de Tirana está contratando los servicios de fuerzas mercenarias a fin de que refuercen las tropas gubernativas con gendarmería que llegan a 4,000 hombres empleados en el frente que se extiende de Scutari, Tirana hasta el valle de Makti.—(U. P.)

ROMA, 27. — Pasajeros llegados a Brindisi, procedentes de Albania, dicen que se han librado en ese país sangrientos encuentros con grandes bajas por ambas partes.

Los insurgentes fracasaron en su primer ataque a Scutari; pero en un segundo ataque se apoderaron de la ciudad. — (U P.).

MEXICO

SE CONFIRMA LA ACEPTACION DE LA LEGISLACION MEXICANA POR LAS COMPAÑIAS PETROLERAS ANGLO-HOLANDESAS

MEXICO, 27. De fuente segura se sabe que las compañías petrolíferas anglo-holandesas Corona y Aguila, aceptaron las nuevas regulaciones legales mexicanas. Se tiene entendido que esta determinación de las compañías no afecta el punto de vista de las compañías norteamericanas. —(U. P.).

INFORMACIONES COMERCIALES E INDUSTRIALES

LA ROYAL MAIL STEM PACKET COMPRO LA WHITE STAR LINE

LONDRES, 27.— La Royal Mail Steam Packet anuncia que el 1.o de Enero adquirirá todas las acciones de la Oceanic Steam Navigation Company; pero la compra de la White Star Line no afecta en manera alguna la organización de esta última ni los arreglos sobre las agencias.— (U. P.).

NUEVA YORK, 27.— En las oficinas de la White Star Line se anuncia haberse recibido un cable de Londres, en que se dice que la venta de la White Star Line quedó consumada ayer en Londres. El cable agrega que la firma International Mercabtile Marine continuará actuando como agente de la White Star Line en Estados Unidos y Canadá.

Se tiene entendido que el precio de compra es de 7 millones de libras esterlinas.—(U. P.)

LA CASA KRUPP SOLICITA UN EMPRESTITO DE 20.000,000 DE MARCOS

BERLIN, 27. — Los establecimientos Krupp solicitaron del Gobierno un empréstito de veinte millones de marcos, ofreciendo el 4 por ciento de interés.

Existe una oposición general para dicho préstamo, debido a que el interés que se cobra corrientemente en Alemania, para esa clase de inversiones, fluctúa entre el seis y el siete por ciento.

La firma funda su petición en el cáos que se produciría en las fundiciones, si el Gobierno negara el empréstito, cáos que traería probablemente como consecuencia la desocupación para veinte mil obreros. — (U. P.).

DISMINUCION DE LAS UTILIDADES DEL BANCO DE LONDRES Y SUDAMERICA

LONDRES, 27. — El balance del Banco de Londres y Sud América, demuestra una ligera disminución en las utilidades del presente año, que ascienden a 449,924 libras esterlinas, contra 454,308 a que llegaron el año anterior.

El dividendo a los accionistas se ha mantenido en 11%.

La suma que se capitalizará será de 390,606 libras esterlinas, contra 411,300 destinadas a este fin el año pasado. — (U. P.).

LAS NEGOCIACIONES YANQUIS EN EL CONFLICTO NICARAGUENSE

Irían bien encaminadas

SAN JOSE DE COSTA RICA, 27. —El Almirante Latimer sostuvo otra conferencia con el jefe de la revolución de Nicaragua, general Moncada, a fin de dar término al conflicto en forma amistosa. —(U. P.)

MANAGUA, 27. — El almirante Latimer previno a los rebeldes, que si continuaban tratando de cobrar derechos de exportación a los buques de la compañía estadounidense Mahogancy, la cañonera "Tulsa" se dirigiría donde se encuentran dichos buques, cuya carga se efectuará bajo su protección.

Los rebeldes fueron derrotados en una encarnizada escaramuza cerca de Telepaneca, donde tuvieron cuatro muertos.

Las fuerzas del Gobierno están listas para atacar a los rebeldes si el general Moncada se niega a aceptar las condiciones de paz que le han sido ofrecidas. — (U. P.).

GUATEMALA

UN PACTO LIBERAL - PROGRESISTA

GUATEMALA, 27.— El partido liberal, que apoya la candidatura presidencial del general Lázaro Chacón, y el partido progresista, que sostiene la candidatura del general Jorge Ubico celebraron un pacto por el cual se garantiza la paz y libertad en las elecciones. —(U. P.)

ACTIVIDADES DEPORTIVAS MUNDIALES

EL EJERCITO Y LA ARMADA YANQUIS EMPATARON

CHICAGO, 27. — En los cómputos finales de los encuentros de football entre el ejército y la armada, se llegó a empate con 21 puntos por lado. — (U. P.).

EL PEÑAROL REGRESO A MONTEVIDEO

BUENOS AIRES, 27.— Anoche partió a Montevideo el team Peñarol manifestando sus miembros gran satisfacción por la jira realizada y por la gentileza de que fueron objeto durante su permanencia en Chile, manifestando que el match perdido en Valparaíso fué perdido en buena lid, siendo superiores los jugadores chilenos. —(U. P.)

FORMACION DE UNA FEDERACION DE FOOTBALL BOLIVIANA

LA PAZ, 27.— En una reunión celebrada entre el Inspector General de Educación Física, que preside la Asociación de Football de La Paz, y otros dirigentes se trató de la formación de la Federación de Football, de la cual formarían parte todas las asociaciones de football de La Paz y poblaciones cercanas.

Se informó en la reunión que el Ministro de Instrucción había prometido la contratación de un técnico de football para entrenar a los equipos.—(U. P.)

RESULTADOS DE LOS MATCHS DE FOOTBALL EN LONDRES

LONDRES, 27. —Los matchs de la primera Liga, verificados esta tarde, se vieron los resultados siguientes:

Tottenham, 1 goal, Newcastle United, 3; West Han United, 2, Burnley, 1; Birmingham, 2, Leed United, 0; Blackburn Rovers, 2, Manchester United, 1; Bury, 0, Liverpool, 2, Everton, 1, Bolton Wanderers 1;Hudderfiel, 4, Derby County 2; Leicester, 5 Astonvilla, 1; Sunderland, 3, Sheffield United, 0; West Bromwich, 1, Arsenal, 3. El match contra la ciudad de Cardiff fué suspendido por la neblina. —(U. P.)

CANDON DERROTO A BABE MAC GORGARY

NUEVA YORK, 27.— El campeón francés de peso medio, Pierre Candon, venció por K. O. técnico al cow boy Babe Mac Gorgary, en el quinto rounds de un match concertado a diez. — (U. P.)

RUIZ EMPATO CON ROLDAN

BUENOS AIRES, 27.— El campeón europeo de peso liviano, Antonio Ruiz, empató en doce rounds con el argentino, Horacio Roldán.—(U. P.)

ARGENTINA

EJERCICIOS FINALES DE LA ESCUADRA

BUENOS AIRES, 27. — De acuerdo con el plan del Estado Mayor, comenzaron en el Golfo Nuevo los ejercicios finales de la escuadra.

Se efectuarán ejercicios de tiro de combate sobre blancos remolcados, participando en estas actividades la aviación naval. — (U. P.).

DON GUILLERMO VICUÑA PARTE HOY A CHILE

BUENOS AIRES, 27.— Mañana partirá a Chile el comisionado chileno Guillermo Vicuña, que llegó hace poco de su jira por Europa visitando las principales pesquerías de ese Continente.— (U. P.)

FALLECIO EL DOCTOR JULIO MORENO

PARIS, 27.— Falleció el señor Julio Moreno, ex-Ministro de la Guerra argentino, que desempeñó cargos de mucha importancia durante la presidencia del doctor Alvear.—(U. P.)

GRAVE ACCIDENTE DE AVIACION

BUENOS AIRES, 27.— En la Escuela de Aviación del Palomar ocurrió hoy un grave accidente, que costó la vida al piloto, sargento Ramón Gómez, quien, tripulando un aparato Spa, contrarió las órdenes impartidas por su jefe de no efectuar acrobacias aéreas, por no permitírselo el límite de resistencia del avión. El sargento Gómez efectuó el tirabuzón y varios loopings a través de una nube y a una altura de 300 metros se picó el aparato y siendo imposible equilibrarlo, se precipitó a tierra, quedando completamente destrozado. Las heridas del infeliz aviador le produjeron la muerte, siendo velados más tarde sus restos en el Círculo Militar. —(ALVAREZ).

La industria alemana en máquinas de coser

DESARROLLO DE ESTA INDUSTRIA.—LA CASA A. JACOB Y CIA. RESTABLECE EL INTERCAMBIO CHILENO - GERMANICO. — LA GUERRA FUE UN FACTOR DE PROPAGANDA. — "LA REINA", LA MAQUINA DE COSER DEL PUEBLO CHILENO — EN MEDIO DE LA CORDILLERA. — EN ESTADO 48. — NOTABLES PERFECCIONAMIENTOS DE ESTA INDUSTRIA. — UNA MAQUINA DE COSER UNIVERSAL

La máquina de coser es uno de los artículos que mayor difusión ha tenido en el mundo.

Inventada por Elías Howe en 1846 ha ido extendiéndose a todos los hogares de la tierra y su fabricación, incrementada por grandes capitales y ocupando miles de operarios, se ha convertido en una gran industria en los países más adelantados. Pero, sin lugar a dudas, donde su desenvolvimiento alcanza un desarrollo extraordinario es en Alemania, donde existen regiones enteras y ciudades todas, formadas por elementos dedicados a estas industrias. Prusia, Rhenana, Westfalia, Sajonia, etc., son centros en que cientos de fábricas se dedican a la construcción de toda clase de máquinas de coser para la industria y para el hogar.

Sobresalen entre esas fábricas inmensas las de "Munders Aktien-Gesellschaft", fundada en 1863, y dedicada a la construcción de todos los tipos de máquinas tanto para la industria como para el uso doméstico, la "Kosch Adlernamaschinen Werke A. G. de Bielefeld", establecida sólo después de 12 años del invento de Howe y reconocida mundialmente por sus máquinas industriales; la "Gritzner", poderoso establecimiento de Durlach; la "Clemens Müller", de Dresden, etc.

Todas estas fábricas nombradas y conocidas desde tiempo atrás en nuestro país han reanudado sus negocios en Chile, un tanto decaídos en los últimos tiempos a consecuencia de las inherentes dificultades que trajo para el comercio alemán la liquidación de la gran guerra.

Sus productos están encomendados a la casa de los señores A. Jacob y Cía., con asiento en Valparaíso, acreditada y antigua firma sucesora de Burmeister y Cía., la conocida casa de la plaza Aníbal Pinto, importadora de las primeras máquinas de coser que se trajeron al país y por lo tanto la casa más antigua del ramo. Esta casa es la distribuidora de la conocida máquina de familia "La Reina", que con justo título podríamos llamarla la máquina del pueblo entero de Chile. Y, en efecto, no hay un hogar por encumbrado o humilde que sea, que no tenga o haya tenido una "Reina". En plena cordillera, en un estrecho socabado de la roca, donde se guarecen audaces y robustos mineros, una "Reina" es la compañera de la solitaria dueña de casa. Y allá, por Chuquicamata o por Collipulli, el clásico sonido de una "Reina" quiebra el silencio so murmullo del viento.

Pero la guerra también repercutió en este comercio y a pesar de las fuertes reservas que tenía la casa A. Jacob y Cía. de máquinas alemanas como "La Reina", "La Precisa", "La Original Victoria", etc., su escaséz se hizo sentir bien pronto y el público tuvo que recurrir a otras fabricaciones para llenar sus necesidades.

Sin embargo, este perjuicio fué recompensado por una lección de experiencia práctica; vino a reconocer entonces la calidad, modicidad de precios, la inmejorable bondad de los materiales y la fina y perfecta construcción de los artículos alemanes.

Por las causas más arriba señaladas, la casa A. Jacob y Cía. se vió obligada a cerrar su sucursal de Santiago, lo que vino a perjudicar más al público santiaguino. Pero hoy, restablecido el comercio chileno-alemán en las mismas condiciones de simpática reciprocidad que ha tenido siempre, la Casa Jacob y Cía. ha reabierto en la calle Estado 48, su salón de exhibición y ventas de máquinas de coser, tejer, bordar, etc.

Este salón, atendido por competente personal, presenta al público el más variado surtido de máquinas de coser para familias, para la industria doméstica y la gran industria. Desde la maquinita de cadeneta para las niñitas hasta las más perfectas instalaciones eléctricas para fábricas en sus diferentes especialidades.

Pero lo que llama más la atención son las reformas introducidas a las máquinas en una modernización perfecta para simplificar su funcionamiento y ampliar en múltiples trabajos su utilidad práctica.

Así tenemos la máquina de coser de bobina central "Mundlos", "Original Victoria", que reune todas las últimas reformas hasta hacerla, por decirlo así, una máquina universal para el hogar y la pequeña industria. Sirve para toda clase de costuras, tanto delgadas como gruesas, ya sean géneros o cueros. Confecciona bordados, deshilados, zurcidos, etc., en forma tan cómoda y práctica que no necesita de ninguna pieza especial para efectuarlos y basta simplemente mover un tornillo para dejar lista la máquina para hacer cualesquiera de estos hermosos trabajos. Otra curiosidad digna de anotarse es el remate cómodo de la costura; la máquina mediante una pequeña palanca que se mueve a voluntad, cose indiferentemente para adelante y para atrás.

El montaje del pie es todo sobre bolitas, lo que hace la máquina tan liviana que con pequeño esfuerzo se pone en movimiento. En una palabra, este tipo de máquina está llamado a suplir en todos los hogares los otros sistemas antiguos.

Es de felicitarse de la instalación de una casa como la de A. Jacob y Cía., que importa tanta clase de máquinas para satisfacer cualquiera necesidad doméstica o industrial y da a la vez muchas facilidades para poderlas adquirir mediante pagos semanales o mensuales que en la mayoría de los caso son el propio producto de la máquina.

Casas como ésta, que contribuyen al bienestar social, fomentando la producción nacional, son dignas de merecer la confianza con que el público las favorece.

L. F. M.

PERU

CONMEMORACION DE LA BATALLA DE TARAPACA

LIMA, 27.— Esta mañana, con asistencia del Presidente de la República, se realizó en la Municipalidad la sesión solemne conmemorativa del 47.o aniversario de la batalla de Tarapacá.

Todas las fuerzas de guarnición armadas formaron en el trayecto del palacio de Gobierno a la Municipalidad.

La ciudad se encuentra profusamente ambandera.

Las estatuas de Grau y Bolognesi están cubiertas de flores y coronas.

Esta noche habrá iluminaciones extraordinarias y fuegos artificiales.— (U. P.).

NOTICIAS BREVES DEL CABLE

LA PAZ 27.—**La Comisión Política de la Cámara aprobará un pro**yecto que prohibe a los generales, jefes y oficiales del Ejército, dese peñar cargos políticos.—(U. P.)

LIMA 27.—**Mañana se efectuarán las elecciones para proveer una senaturi ade Lima**, esperándose, en general, que triunfe el candidato del partido democrático reformista, doctor César Elguera, ex-Ministro de Re laciones Exteriores.—(U. P.)

BOGOTA 27.—**El vice-presidente de la United Press, Mr. J. H. Fu ray**, fué recibido por el Ministro de Relaciones Exteriores. Mr. Fu sido muy festejado por los periodistas.—(U. P.)

RIO JANEIRO 27.—**El ex-Canciller señor Luther** llegó en aeropla procedente de Santos.—(U. P.)

MEXICO 27.—**Procedente de Washington llegó a esta capital el Em bajador norteamericano Mr. Sheffield.** Fué saludado en la estación po un representante de la Cancillería. Mr. Sheffield se negó a hacer comen tarios sobre la situación internacional.—(U. P.)

MADRID 27.—**En el Consejo de Ministros, el Ministro de Instru ción** informó que en los últimos 20 años se habían construído en Es ña 4,000 escuelas.—(U. P.)

BARCELONA 27.—**Se reunió el consejo de guerra encargado de ju gar a Oscar Pérez Solís, Joaquín Maurín y nueve comunistas,** acusad de formar parte de una asociación ilícita y de inuriar al Rey, a las a toridades y al Ejército. También se les acusa de abrigar el propósit derribar al Gobierno.—(U. P.)

PARIS 27.—**Se ha declarado en esta capital una epidemia de**

DEGNANO 27.—**Organizaciones fascistas y juveniles efectuaron peregrinaje a la tumba de la madre de Mussolini**, en donde depositaro ronas.—(U. P.)

ROMA 27.—**El Papa acordó aumentar los salarios del personal Vaticano**, a una cifra equivalente a seis veces los salarios de antes la guerra, lo cual significa una nueva carga para el presupuesto del ticano, equivalente a cerca de siete millones de liras.—(U. P.)

LEGANO 27.—**Un tren de carga chocó con un automóvil en un** a nivel, resultando muertos los comerciantes milaneses Martinelli y masini.—(U. P.)

NIZA 27.—**Tres submarinos y cuatro destróyers llegaron a puerto.** Se informa que este viaje constituye parte de las medida precaución adoptadas para impedir posibles incursiones de grupos cistas italianos en territorio francés.—(U. P.)

CONSTANTINOPLA 27.—**Comunican de Brotusas que un** destruyó numerosos almacenes y casas particulares. Numerosas nas resultaron heridas. Los perjuicios materiales se avalúan en dos llones de libras turcas.—(U. P.)

VOGHERE 27.—**Un tren expreso atropelló a un grupo de traba res** al doblar una curva, matando a uno e hiriendo a dos.—(U. P.)

ZEIST 27.—**Comunican de Doorn que el ex-Kronprinz proyecta gresar a Alemania inmediatamente.** Manifestó que su visita se debía al interés filial. Agregó que proyectaba una visita más larga en el de Enero con ocasión del natalicio del ex-Kaiser. Visitará también dringen.—(U. P.)

INFORMACIONES DEL INTERIOR

(DE NUESTROS CORRESPONSALES)

ACONCAGUA

DIFICIL SITUACION POR QUE ATRAVIESA EL CUERPO DE BOMBEROS DE ESTE PUEBLO

(De nuestro corresponsal, por telégrafo)

LOS ANDES, 27.— Lo dijo nuestro diario a raíz del último incendio en este pueblo, que redujo a escombros al hotel Sud-Americano, que la actuación del Cuerpo de Bomberos fué entusiasta; pero nula por falta de elementos.

Siguiendo en esto, debemos ser francos, el Cuerpo de Bomberos de este pueblo, no tiene medios ni con qué llegar a los incendios, falta lo más importante, la movilización rápida y con medios primitivos no se conseguirá nunca.

Esta es la ocasión que el pueblo de Los Andes, que tiene fama de entusiasta de pruebas, una vez más, como en incontables ocasiones lo ha hecho.

El Cuerpo de Bomberos necesita bomba-automóvil y fuera de esto, material moderno que responda a las necesidades, también un mayor número de voluntarios.

Se ha comenzado ya con erogaciones en las cuales las colectividades extranjeras han tomado un honroso papel, vendrá también una colecta pública con ventas de emblemas por gentiles damas de la sociedad andina y además, se organizará un gran baile y en general, se tocarán todos los resortes a fin de que el Cuerpo de Bomberos quede en situación que no desmerezca del pueblo de Los Andes.

UNA REUNION

Debido a la actividad que tomó la prensa en est asunto, el Gobernador citó a un grupo de vecinos con el objeto de cambiar ideas y tratar de solucionar la difícil situación por que atraviesa la institución ya mencionada.

Se nombró un Comité enc de obtener erogaciones, pr por el señor Ricardo Cha instituído en la siguiente

Colectividad Inglesa: Seño más Turpie y David Bell.

Colectividad francesa: Augusto Zezamat y Vict chuq.

Colectividad italiana: Juan Lanzarotti y Nico

Colectividad española: Pablo Vásquez y Pablo Gra

Colectividad argentina: Juan Traverso.

Colectividad otomana: Hauva.

Comisión que recorrerá las ciendas: Señores Santiago A da y Pedro y Alfredo Rose

(Masafiero).

Vecinos de Rengo formulan una acusación contra la policía

(De nuestro corresponsal, en Rengo)

RENGO, 27.— Suscrita por el Jefe del Tráfico, señor Juan Bosans, por el Secretario de la Gobernación, por el Secretario de la Municipalidad, por el Cajero de la Tesorería Fiscal, por el Cajero del Banco de Chile y otros vecinos, se ha enviado una comunicación a la Dirección General de Policías, denunciando un atropello de que fueron víctimas de parte de la policía de este pueblo.

Después del rodeo que se efectuó en los alrededores de Rengo, dicen, regresaban en auto éstos, cuando el oficial de policía, señor Ignacio Badal, los hizo detener caprichosamente para anotar sus nombres medio del camino.

Llamado el Sub-Comisario éste también apoyó la actitud los oficiales y los invitó al cuartel, donde después de zado el señor Pedro Bus por el abogado, don Manuel salieron en libertad.

El 2.o Alcalde, señor E Gálvez, fué también víctima atropello del oficial, señor Fischer, quien le tiró el encima y lo hizo conducir pr **(Silva).**

CARTA DIRIGIDA POR EL SEÑOR CARLOS PRIETO, VALPARAISO, A LOS REPRESENTANTES DE LOS AUTOMOVILES

"ISOTTA FRASCHINI"

SANTIAGO

Valparaíso, Noviembre 22 de 1926.

Señores

FRATELLI CASTAGNETO

Casilla 108-D. Santiago.

Muy señores míos:

Acuso recibo de su atta. de fecha 17 del actual y me es muy grato dar a Uds. noticias respecto al auto.

ISOTTA FRASCHINI. He hecho varios viajes a Jahuel sin ningún contratiempo, y en una ocasión hice el recorrido desde mi casa en Chorrillos hasta los Baños de Jahuel, en cuatro horas justas. La máquina marchó como un reloj y la temperatura del agua en el radiador no subió de 700, esto es, sólo 10 más que lo que marca el termómetro en el camino entre Viña del Mar y Valparaíso. Los caminos, como ustedes también deben saberlo, están en pésimas condiciones, pero les puedo decir que el ISOTTA FRASCHINI es más suave sobre los caminos malos que cualquiera máquina de reputación mundial, provisto de amortiguadores Westinghouse, (Yo manejo un Cadillac durante cinco años, de manera que puedo hacer la comparación). El gasto de bencina, para un coche tan poderoso como el ISOTTA FRASCHINI, no es muy subido; puede recorrer con 25 litros cien kilómetros fácilmente.

El auto es verdaderamente una maravilla, estoy sumamente contento con él.

De Uds. Atto. y S. S.

(Fdo): CARLOS PRIETO.

ACONCAGUA

Pago a los empleados blicos

LOS ANDES, 27.— Des del presente ha dado com Tesorería Fiscal de este pago de los meses atrasa adeudábaseles a los emplea blicos.— **(Masafierro).**

LOS ANDES, 27.— **A los jeros residentes**, se les av en cumplimiento de la Ley, inscribirse en los registros les para extranjeros, en la del ayudante de la Policía pueblo.— **(Masafierro).**

Faltan coches del servi público

LOS ANDES, 27.— Varias nas nos informan que sería sario que las autoridades alguna medida, tendiente asista un mayor número del servicio público a la lle último expreso de la noche **safierro).**

En vida de campa

LOS ANDES, 27.— En la próxima se dirigirá a Río para hacer vida de campaña mes, el Grupo de Artillería taña "General Escala".

El "Batallón Andino", que contraba en el mismo igual causa, regresará a tel de "El Sauce".

LOS ANDES 27. — **El hoy. — Las partidas finales peonato de tennis.** — Como anunciado, hoy se realizará canchas del Club de Tennis des, una simpática fiesta iniciará esta fiesta con las finales por el campeonato siguiéndose después un promete a no dudarlo, un to. — **Masafierro.**

LOS ANDES 27. — **Viajeros** encuentran en este pueblo res Luciano Fernández Enrique Puelma Moreno.

Se ha dirigido a San Fe unión de sus hijitos, la leta Ossa de Guzmán.

LOS ANDES 27. — **Enfermos** encuentran delicados de salud Arturo Ossa Télles y señora Puelma de Ossa.

LOS ANDES 27. — **Falle** —En la tarde del Jueves se a efecto en Concepción los del señor Guillermo Hornung niero primero del vapor "T y esposo de la conocida esta localidad, Dominga H. nung.

Los restos del señor Hornung ron trasladados a este pueblo

LOS ANDES 27. — **Funda de la Dirección General de los carriles argentinos.** — En la nación de hoy regresarán a na, dos altos funcionarios de rección General de los Ferro de ese país, los señores Bena pinosa, que vinieron en la combinación por motivos del cio. — **Masafierro.**

CAUTIN

Las atribucione de los pleados judiciales suba nos

SON DETERMINADAS POR CORTE DE TEMUCO

TEMUCO, 27.— La Corte de laciones de esta ciudad, timamente representar a ces de Letras de su juris que se deba evitar toda de los oficiales de secretaría otros empleados inferiores Juzgados en las visitas de o en las actuaciones judiciales que con acuerdo a la ley ben intervenir el Juez, su Secretario o de Receptor.

La Corte adoptó este conocimiento de actuaciones **bidas de los empleados de los gados de Letras.**

Ud. tiene una Industria

PERO NO ES UN INDUSTRIAL

si no se preocupa de modernizar sus sistemas.

El Motor Eléctrico

es el único que le proporcionará

MAYOR PRODUCCION A MENOR COSTO

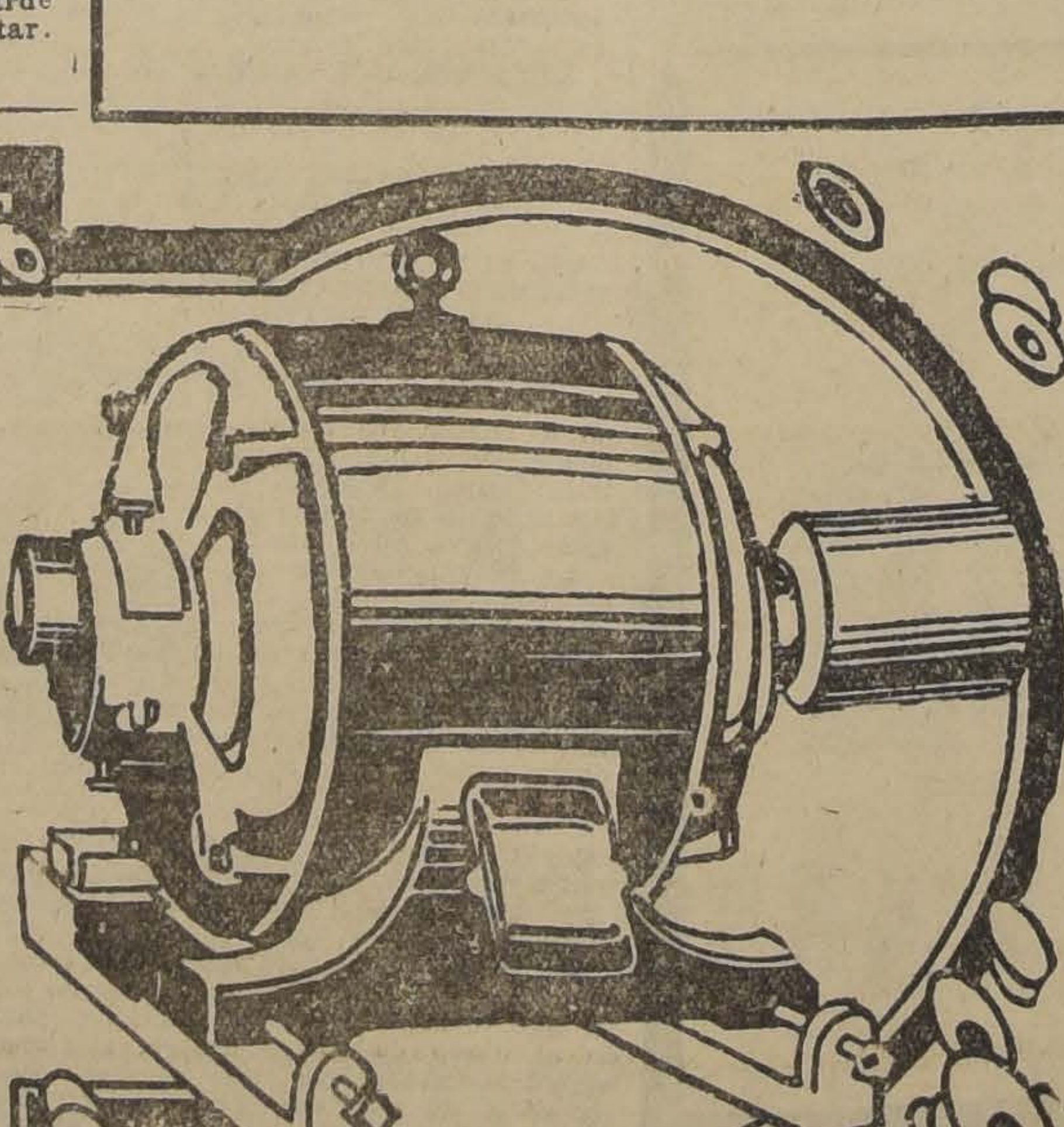

MAÑANA LUNES

INICIAMOS

NUESTRA GRANDIOSA

LIQUIDACION

ANUAL

Que por muchos conceptos es la mejor y la más importante del año

especialmente por las enormes rebajas que hemos establecido en todos los departamentos

de

Blanco. Tapices, Menaje, Catres, Colchones. Sanitarios. etc.

Lea el detalle de algunos artículos que publicamos en los Diarios de mañana, y procure ser de los primeros para aprovechar esta ocasión que no se le presentará jamás.

ALAMEDA
Esq.
Av. ESPAÑA

GRANDES ALMACENES
DE LA
FABRICA DE CATRES

ALAMEDA
Esq.
Av. ESPAÑA

«La Exposición de Osorno da una impresión reconfortante y optimista»

DIJO EL MINISTRO DE AGRICULTURA EN EL DISCURSO INAUGURAL DEL TORNEO

(DE NUESTRO CORRESPONSAL ESPECIAL, POR TELEGRAFO)

OSORNO, 17.—

A pesar del mal tiempo

desde las primeras horas de la mañana el local de la Exposición se vió concurridísimo. Afluyeron a él miles de visitantes, agricultores en su gran mayoría.

La lluvia, intensa a ratos, no ha restado absolutamente brillo al torneo.

La sección industrial

ha llamado poderosamente la atención.

Numerosas casas importadoras y fabricantes de maquinarias han ofrecido pruebas prácticas de sus productos.

La aplicación de los tractores como motores de trilladoras y aprensadoras de pasto ha sido una revelación. Centenares de agricultores han permanecido atentos a estas experiencias, y numerosos de ellos se han apresurado a inscribirse como interesados por adquirir las maquinarias expuestas.

Materiales y obreros nacionales

es la indicación que ostentan casi todos los pabellones que contienen maquinarias para su exposición.

Estas circunstancias han atraído las simpatías de los visitantes, mucho más cuando no se sospechaba que con estos elementos se pudiera competir ventajosamente en el mercado de maquinarias agrícolas importadas.

Una satisfacción intensa se ha sentido ante la comprobación de que casi todas las fábricas nacionales de maquinarias agrícolas están instaladas en las provincias sureñas.

La inauguración se postergó para la tarde

para dar mayor comodidad a los visitantes de los pueblos vecinos que viajan a Osorno únicamente por el día, aprovechando las facilidades otorgadas por los Ferrocarriles del Estado.

Efectivamente, la inauguración del torneo fijada ayer para las 11 A. M. de hoy, habría restado brillo a esta solemnidad.

Gran parte de los trenes especiales que han corrido únicamente con motivo del torneo, llegan a la ciudad después de mediodía.

El servicio de Hoteles

se ha resentido algo con la gran afluencia de visitantes.

Las ventas

atrajeron un gran número de interesados. Llamó especialmente la atención el interés de los agricultores de las provincias del Centro del país por adquirir los productos ganaderos de la Zona Austral.

Es de anotar que el "Champion" de los vacunos, el toro "Torcuato Tasso" y tres otros reproductores, de un valor total de veinte mil pesos, fueron adquiridos por agricultores de Chillán.

La inauguración

se efectuó a las 2 de la tarde con la concurrencia de miles de personas. Se podía prever esta concurrencia con la observación del interés despertado durante los preliminares de la Exposición. Pero a pesar de todo, el mal tiempo reinante daba margen a cálculos pesimistas que posteriormente se ha establecido que eran completamente infundados, vistos los resultados de la solemnidad.

El discurso del Ministro de Agricultura

pronunciado con esta ocasión ha sido uno de los aspectos del acontecimiento a que se ha atribuído una mayor trascendencia.

La representación del Presidente de la República

he tenido la honra de traer, dijo el señor Alemparte, y de transmitir sus saludos a los agricultores australes y de presentarles sus excusas por su ausencia, motivada por las obligaciones de su elevado cargo.

Por mi parte, añadió, considero

Un augurio feliz de mis labores oficiales

la circunstancia de representar al Gobierno en la inauguración de esta Exposición, la cual representa una muestra evidente del espíritu progresista y esforzado de los agricultores de la región.

Es un alivio llegar a esta zona

después del abandono de las febriles actividades de la capital. La tenacidad de sus pobladores para dedicarse al noble cultivo de la tierra, es una bella esperanza del porvenir que le aguarda a la patria.

Una impresión reconfortante y optimista

que a uno lo alienta para perseverar en las labores del Gobierno.

El hermoso ejemplo de sana laboriosidad que ofrecen los hijos de esta región da ánimos para dedicarse a labrar al país una base sólida económica y para estudiar las leyes amparadoras de la industria agrícola.

Una vieja tradición de esfuerzo

mantiene Osorno en la vida de la República, fundada en 1558 y construída en una lucha tenaz por el progreso.

Ha vivido horas de incertidumbre esta ciudad, conservando encendida la antorcha del progreso, mientras otras provincias de la misma zona permanecían aún en la oscuridad.

El sacrificio de repetidas repoblaciones

operadas en diversas épocas de la historia conoce Osorno, después de las destrucciones de los aborígenes.

Esta facultad de reviviscencia ha dado a Osorno un prestigio destacado entre las ciudades australes.

El hermoso ejemplo de heroísmo

y de esfuerzo ha vivido esta zona, que da un ejemplo de progreso cultural y económico, que es honra de la República y que cada año se refleja en nuevas iniciativas que, como la Exposición actual, manifiestan el espíritu progresista de sus habitantes.

El Gobierno sigue atento

los adelantos de estas provincias y conoce las tradiciones que le han legado los más ilustres estadistas, vinculados en sus desvelos patrióticos a los más caros anhelos de la región del Sur.

La constitución de la propiedad austral

no se oculta en su gran trascendencia al Ministro que habla, quien declara que el Gobierno sabrá considerarla con un criterio amplio y justiciero.

Pueden estar tranquilos a este respecto los pobladores de la zona, seguros de que el problema se resolverá pronto en su faz definitiva.

La atención de las necesidades agrícolas

de la región no es un problema de interés local, sino que una cuestión de interés general vinculada al bienestar moral y a la prosperidad económica del país, al cual vigorizan estas provincias con su capacidad productiva.

El fomento de la protección agraria y la protección de la ganadería

son los puntos fundamentales del programa de mi acción gubernativa, la cual está ligada a la vitalidad de la nación por la intención de liberarla de las cuantiosas cifras de la importación ganadera.

No se perfeccionará el porvenir de la industria agrícola

si no se asegura su porvenir por medio del desarrollo de su enseñanza y su difusión.

La región no puede ofrecer expectativas comerciales a la producción si no se mejoran los caminos, si no se extienden las nuevas vías férreas.

Congratulaciones para los organizadores del torneo

terminó formulando el Ministro de Agricultura. Agregó que hacía presente sus votos por que el espíritu patriótico y progresista de las provincias australes se mantenga vivido.

El discurso de don Arturo Bertin

El discurso pronunciado por el señor Arturo Bertin en el acto inaugural, es el siguiente:

"Un acto que es demostración clara y elocuente del esfuerzo perseverante de los hijos de este suelo, presenta hoy la Sociedad Agrícola Ganadera.

"Se ha notado la escasa atención que el Fisco hasta ahora le ha prestado, no obstante las molestias que las leyes dictadas, sin suficiente estudio causan día a día amenazando el fruto de un trabajo honrado, no obstante la carencia de medios que faciliten la libre expansión del esfuerzo personal del departamento de Osorno.

El Ministro de Agricultura visita la exposición

Don Arturo Alemparte llegó más o menos a las 2.30 de la tarde, acompañado del Intendente de Llanquihue, señor Subercaseaux, del Gobernador de Osorno, señor Rosselot, del presidente de la Sociedad Ganadera, don Julio Buschmann, del vice-presidente, don Arturo Bertin, de algunos congresales y otras personalidad.

Después de los discursos del vice-presidente señor Bertin y del Ministro de Agricultura, que se publican aparte, continuó la visita de la Exposición.

El poderío de la ganadería austral

pudo admirarse cuando se hicieron desfilar los exponentes ante el Ministro de Agricultura y sus acompañantes.

Encabezaban este desfile los animales que se adjudicaron los premios Champions, siguiéndoles a continuación los ganadores de los otros premios.

El Mayor Ferrier hace proezas en "El Puñal"

Esta es la justa calificación de las pruebas de adiestramiento que el Mayor Ferrier hizo en su cabalgadura.

Tanto el jinete como su caballo arrancaron nutridos aplausos a la concurrencia, ya que "El Puñal", hábilmente dirigido por el Mayor Ferrier, hizo múltiples trabajos a la rienda.

En esta clase de ejercicios se destacó también la yegua Aritmética, del corral de los hermanos Soriano.

Repartición de premios a los particulares

El premio Tattersall le correspondió a don Emilio Sommer.

El Premio Sociedad Agronómica de Chile, a don Juan Bautista Archx.

El Premio Feria Osorno a don Eduardo Schilling.

El premio Viña Concha y Toro, al reproductor "Torcuato Tasso" de don Emilio Sommer.

El Premio Grande, a don Ju Bautista Archx.

El concurso hípico

Se inició con recorrido regla mentario para militares y civiles en el que participaron oficiales de la Escuela de Caballería, de la Escuela y de otros Regimientos de Carabineros, del Zapadores y de las unidades de Caballería Gui General Benavente y Húsares numerosos jinetes civiles.

Al final del recorrido resulta ron en empate con cero faltas, teniente Rojas, de la Escuela de Caballería, en la yegua Jo mayor Ferrier, del Criadero Sementales del Ejército, en el ca ballo Fútbol, y el teniente Silva de la Escuela de Caballería, en caballo Sonzo.

Definición del empate del primer recorrido

En esta ocasión se clasificó pr mero, obteniendo la recompensa asignada al vencedor por la Ex sición de Osorno, el teniente jas con cero falta.

Segundo el mayor Ferrier cuatro faltas, y tercero el te te Silva, con ocho faltas.

Las brigadas de scouts militares

Se hicieron representar en Exposición por diversas unidades y visitaron en la mañana la posición.

La misma visita la efectuaron las alumnas del Liceo de Niñas Osorno.

El rodeo a la chilena

Fué postergado para maña debido a las malas condiciones at mosféricas.

En igual forma mañana se lizará el concurso hípico.

El baile de esta noche

Esta reunión, organizada por sociedad de Osorno, se efectu en el Club de esta ciudad.

Han sido especialmente i dos el Ministro de Agricultura autoridades y los congresal sitantes.

La partida de la comitiva oficial

se anuncia para mañana de la madrugada.

El tiempo

se mantiene variable. Si no biera sido por esta ci que ha restado el número sitantes de Valdivia, de Chi de Cautín, el éxito de la Exp ción habría tenido una ma tación evidente mucho más de la alcanzada, que, en todo so, supera con mucho todas expectativas de los organiz

La clausura

de la Exposición se efectuará lemnemente mañana a las la tarde.— (González Smith).

EL ARZOBISPO DE SANTIAGO, MONSEÑOR DON CRESCENTE ERRAZURIZ, CUMPLE HOY 87 AÑOS

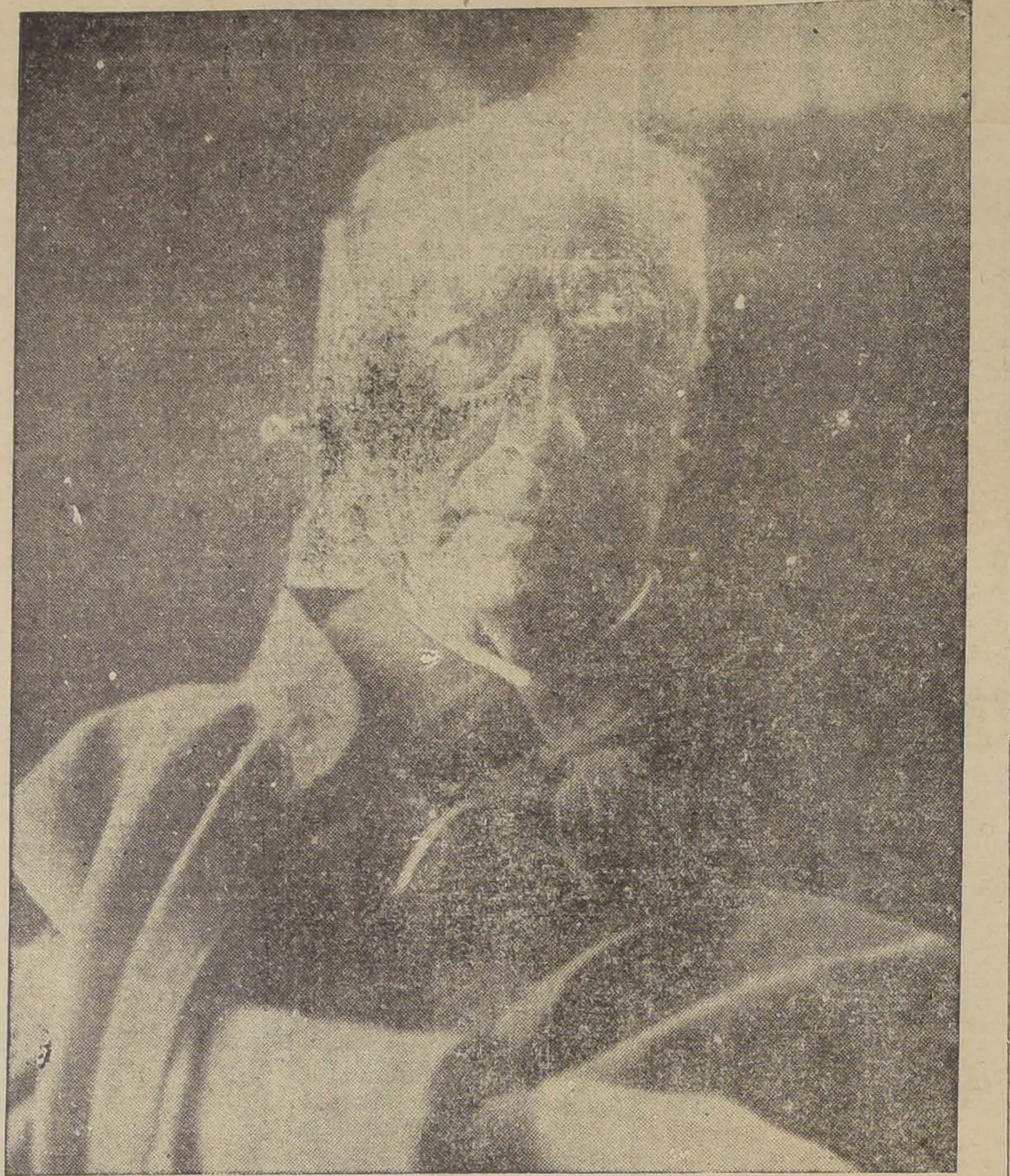

La Iglesia Chilena y los católicos de nuestro país celebran hoy el 87 cumpleaños del Arzobispo de Santiago, Monseñor don Crescente Errázuriz.

Monseñor Errázuriz nació en Santiago el 28 de Noviembre de 1839. Fueron sus padres don Francisco Javier Errázuriz y doña Rosario Valdivieso. Estudió en el Seminario de Santiago y se ordenó en 1863. Fué instituído Arzobispo de Santiago el 30 de Diciembre de 1918 y consagrado como tal el 12 de Enero de 1919. Tiene el título de Asistente al Solio Pontificio, la más alta distinción que concede Su Santidad el Papa, la que le fué concedida por la Santa Sede en 1924.

NO RECIBIRÁ A SUS RELACIONES

Conforme lo anunciamos, Monseñor Errázuriz no recibirá hoy a sus relaciones debido a que el estado de la salud del ilustre prelado lo impide.

Solamente pasarán a saludarlo los miembros del Alto Cabildo Metropolitano y los Vicarios Generales del Arzobispado.

RAID DE UNA ESCUADRILLA CHILLAN

En la madrugada de ayer se inició, en la cancha del Aeródromo de El Bosque, el raid aéreo a Chillán que la Dirección de nuestra Escuela de Aviación había organizado, a efecto de cur su programa de instrucción y seguir en el estudio de las bases aéreas que se deberán establecer en el Sur del país.

Más o menos a las 5.30 de la mañana se alistaron los aviones que debían participar en el raid, y poco después hacían un espléndido decollage tomando rumbo directo al Sur.

Los pilotos que tomaron parte fueron los capitanes señor Julio Maldonado y Jorge Jara, el Teniente Mario Barros y el Director de la Escuela Militar de Aviación, Mayor don Arturo Benítez.

Según los telegramas re en la Escuela de Aviación nuestro diario, los aviadores ron sin novedades hasta la de Chillán, que era el objetivo raid y en donde aterrizaron 10.30 de la mañana.

LA ESCUADRILLA REGRESA EL LUNES

Poco antes de h cerrar fuimos informados por la Dir de la Escuela, que la escuadrilla que partía a Chillán, reg mañana a esta capital; pero muy posible que a última ho decidiera la prolongación hasta Osorno a fin de con la exposición Ganadera, que inaugurado en esa ciudad.

Hoy se pedirá en toda la República el rechazo del Estatuto Administrativ

Como lo hemos venido anunciando, durante el día de hoy tendrán lugar en las diversas ciudades del país, las manifestaciones contrarias al proyecto de Estatuto Administrativo en cuanto afectan a las remuneraciones de los empleados públicos, a los plazos de jubilación y a otros tópicos que se han dado a conocer en las proclamas que se han entregado a la publicidad y que serán entregadas hoy por medio de conclusiones a las autoridades representativas del Poder Ejecutivo a lo largo de todo el territorio.

LOS PUEBLOS EN QUE HABRA COMICIOS

Entre los numerosos telegramas recibidos por la Junta Ejecutiva, en que se anuncian los preparativos para el comicio de hoy, figuran los de las ciudades de Arica, Iquique, Antofagasta, Coquimbo, Los Andes, Valparaíso, Melipilla, Buin, Rancagua, Rengo, San Fernando, Curicó, Santa Cruz, Curepto Molina, Talca, Constitución, Chanco, Cauquenes, Linares, Parral, Chillán, Concepción, Talcahuano, Bulnes, Los Angeles, Nacimiento, Angol, Victoria, Traiguén, Temuco, Valdivia, etc.

LAS CONCLUSIONES

se referirán a los puntos de la exposición que hizo ayer la Junta Ejecutiva y que nosotros publicamos en estas mismas columnas. Ellos son, entre otros, el rechazo absoluto del proyecto de Estatuto, el cese inmediato de la Ley de Emergencia que ha llevado la miseria a innumerables hogares, el deseo de que toda reforma se haga de acuerdo con los interesados, o sea, los técnicos en cada función.

DELEGADOS DE LA JUNTA

Desde diversas ciudades han pedido expresamente que vayan delegados de la Junta y al efecto partieron ayer representante de ella a Talca, Valparaíso, Rengo, Melipilla, etc. Estos llevan la representación de la Junta e irán a aumentar el entusiasmo reinante en provincias.

Mañana daremos amplias informaciones sobre el resultado de las manifestaciones que se realicen en el país y al mismo tiempo publicaremos las conclusiones a que se arribe en ellas.

EL COMICIO EN SANTIAGO SE REALIZARA A LAS 9.30 A. M. EN EL TEATRO ESMERALDA

La Agrupación Santiago ha desplegado mucha actividad estos últimos días a fin de que el comicio de hoy, que se realizará en el Esmeralda, San Diego esquina Avenida Matta, resulte lo más concurrido posible. Al efecto, se han designado comisiones que han recorrido las escuelas, que han pedido el concurso de las demás organizaciones, etc. Además se han repartido carteles, volantes y citaciones a las diversas escuelas de la capital.

Entre otras han anunciado su adhesión la Unión de Industriales del Cuero, la Junta Ejecutiva de la Usrach, la Asamblea Departamental de la Uech, el Comité pro-abolición de la ley 4054, que reune en su seno a varias importantes instituciones que desde hace tiempo sostienen una intensa campaña en contra de esta ley.

Oradores: Por la Junta Ejecutiva de la Asociación, Miguel Ruz; por la Agrupación Santiago, Gerardo Seguel; por la Junta Ejecutiva de la Uech, Ramón Alzamora y Jaime Fortuño; por el Comité contra la ley 4054, Castor Vilarín; por los telegrafistas, G. Matus, etc.

Las conclusiones de la gran asamblea de hoy se discutieron en la asamblea preparatoria celebrada por la Agrupación Santiago y se les dará lectura al término del comicio.

EL COMICIO EN CHILLAN SE VERIFICARA EN EL TEATRO MUNICIPAL

(De nuestro corresponsal, por telégrafo)

CHILLAN, 27.— Bajo los auspicios de la Agrupación Departamental de la Asociación General de Profesores mañana a las 10 A. M. se verificará en el Teatro Municipal una gran asamblea pública para protestar del Estatuto Administrativo presentado por el Gobierno y muy especialmente de la clasificación que en él se concede al maestro de escuela primaria.

La diligencia gastada por las comisiones que han tenido a su cargo la propaganda del comicio, la adhesión entusiasta que han ofrecido las colectividades obreras y la simpatía con que el ambiente mira la situación de justicia en que se ha colocado el magisterio primario frente al Estatuto, permiten augurar señalado éxito a la manifestación pública que hará mañana el magisterio primario de esta ciudad.

En el comicio hablarán el presidente de la Agrupación don Juan Fairlie; don Luis Recabarren sobre la reforma educacional según los postulados de la Asociación; don Exequiel de la Fuente del Estatuto Administrativo y sus relaciones con la educación, y por último doña Abdolomira Urrutia, que cerrará la manifestación.

Las conclusiones se enviarán a la Junta Ejecutiva de la Asociación y a los diarios santiaguinos. —Lagos.

Los Andes

Para hoy se ha fijado también en este pueblo, como se hará simultáneamente en toda la República la realización de una gran asamblea organizada por el Comité de Empleados Públicos que tiene por objeto oponerse a que el Estatuto Administrativo llegue a ser ley de la República.

Esta Asamblea se llevará a efecto en el Teatro Andes hoy, a las 9.30 A. M., y para este fin se ha repartido la siguiente invitación:

En Valparaíso el mítin adquirirá proporciones

En el vecino puerto, los dirigentes de la Agrupación de Profesores y los de la Liga de Asociaciones de Empleados Públicos, han venido gastando toda clase de esfuerzos por que la asamblea que se celebrará hoy, a las 10 A. M. en punto en el Teatro Colón reuna a la totalidad de los empleados de las distintas reparticiones fiscales de la localidad.

EN EL PROFESORADO PRIMARIO. —A este respecto debemos decir que el éxito de esta asamblea parece estar completamente asegurado toda vez que el profesorado primario, el más perjudicado de los gremios se ha venido aprontando para asistir en masa a esta reunión, a fin de protestar no sólo contra el proyecto de Estatuto, sino también contra la medida ilegal profundamente arbitraria e irritante que se ha consumado con el magisterio porteño al no consultarse en el presupuesto de 1926 la gratificación de zona y al hacerlo correr el inminente peligro de que devuelva, a contar desde el 1.o de Enero de 1927 la gratificación recibida durante los nueve primeros meses del presente año. Esta última medida ha exacerbado los ánimos más serenos y ha contribuído a que el interés por asistir a la asamblea de hoy haya venido aumentando de momento a momento entre los profesores primarios de Valparaíso y Viña y que sin duda llenarán por completo las aposentadurías del teatro.

ENTREVISTA CON EL MINISTRO DE INSTRUCCION

Los dirigentes de la Agrupación porteña se entrevistaron ayer con el Ministro de Instrucción don Alvaro Santa María C. haciéndole presente este error y la inconstitucionalidad de esta medida. Además se han recibido informaciones del delegado ante la Junta Ejecutiva, informaciones que junto con la entrevista del Ministro es d a conocer al término de la asamblea.

De orden del ex-M nistro del Interior, policía colocó p clamas anti-co nistas

Según las informaciones q mos logrado recoger en círcu ciales, dichos cartelones mandados colocar por el ex-M del Interior, señor Maximiliano fiez, quien ordenó a la poli se encargara de esa labor.

Las mismas informaciones permiten decir que el señor tor General de Policía hará pecto una exposición aclara fin de disipar las suspicacias han dado margen los carteles ti-comunistas.

MANIFESTACION A UN PERIODIS QUE PASA A LA REDACCION D "EL CORREO DE VALDIVIA"

En el "City Restaurant" se llevó a efecto la manifestación de despedida, que el personal de esta empresa perodística ofreció a don Luis Mesa Bell, quien se aleja de las actividades de este diario, para desempeñar un cargo en la redacción de "El Correo de Valdivia".

A la manifestación que consistió en un te concurrieron numerosos Jefes y compañeros del señor Mesa Bell.

Le correspondió ofrecer la manifestación al Jefe de Informaciones de este diario, quien hizo presente la forma cómo se veía el a jamiento del señor Mesa.

A continuación hicieron uso palabra otros manifestantes, estuvieron de acuerdo en la fundidad del afecto que el lado había logrado adquirir sus compañeros de labores.

El señor Mesa Bell agradeció sencillas frases el acto de sidad que le ofrecían sus compañeros de trabajo, que los vínculos que lo unían eran de los que no se quiebran fácilmente.

LAS PELEAS DE ANOCHE EN HIPPODROME

Ante una escasa concurrencia se realizaron anoche, dos de los tres encuentros anunciados en el Hippodrome Circo, pues el match de fondo no se realizó por no presentarse Luis Recabarren.

Se anunció al público esta falta del programa anunciado y acto continuo, se inició el preliminar a cuatro rounds entre Oscar Verbelagua y Lorenzo Coll.

El triunfo correspondió a Coll por puntos, después de una movida pelea.

A continuación se efectuó el match entre Froilán Rojas y Enrique Lasseube.

Iniciaron la pelea con lograndо Lasseube en este round detener la arremetida de jas con golpes largos.

En la tercera vuelta se match en una pelea callejera de no retrocedían un paso vales y cambiaban golpes desordenada y sin control.

En el transcurso del quinto el referée suspendió el encuentro descalificó a Lasseube en vista haber cometido reiterados fouls.

La entrada a la Exposición de Bellas Artes será

hoy gratuita de 9 a 12 M. para las sociedades obreras y público en general. En la tarde la entrada será pagada y la Exposición permanecerá abierta solamente de 2 a 7 P. M.

Una asamblea general extraordinaria de delegados

y socios de la UECH, se verificará a las 4 P. M. de hoy, para proceder al escrutinio de los candidatos a directores del Consejo Administrativo. Las elecciones terminarán a las 12 M.

La fiesta de esta noche en la Sociedad Manuel Mont'

La prestigiosa institución con cuya nombre encabezamos estas líneas, ha organizado una fiesta social, que se verificará esta noch en su salón de la calle Olivares.

Dadas las simpatías con que cuenta la Manuel Monttt entre los círculos congéneres, la fiesta, que consistirá en un baile, se sumamente concurrida y animada.

El acto empezará a las 9.30 P. M., y será amenizado por una buena orquesta.

Se ha invitado a conocidos dirigentes de sociedades que mantienen relaciones con la Sociedad Manuel Montt, quienes concurrirán a dar realce a la fiesta.

Las familias de los socios también se darán cita en esta simpática reunión societaria.

Garantizado de Dos Años

VIÑA MIRAFLORES

(PEREIRA IÑIGUEZ)

EL MEJOR VINO TINTO EN CUARTEROLAS POR SU EDAD, CALIDAD Y PRECIO.

—— Agentes ——

EN SANTIAGO: SOCIEDAD ANONIMA JAHUEL, calle Copiapó 752, Teléfono Matadero 278, Casilla 1361.

FRESTO DEL PAIS:
WEIR SCOTT & Cía.

EN LA PROXIMA SEMANA SE ESPERA RECIBIR UNA SUGESTION DEFINITIVA DE MR. KELLOGG

HASTA AYER NO SE HABIA RECIBIDO COMUNICACION OFICIAL ALGUNA EN LA CANCILLERIA

Las informaciones cablegráficas de Washington han hecho saber que el Secretario de Estado, Mr. Kellogg, haría en el curso de la semana que se inicia una sugestión sobre el asunto de Tacna y Arica, que se podría estimar como definitiva.

Sobre este particular conversamos en la tarde de ayer con el Ministro de Relaciones, señor Matte Gormaz, quien nos declaró que en la Cancillería no se había recibido hasta ese momento ninguna comunicación que diera a conocer el propósito aludido a Mr. Kellogg por los corresponsales de los diarios de Santiago. Espera, sí, la Cancillería que el Embajador en Washington, señor Cruchaga Tocornal, informará sobre este asunto.

Por otra parte, Mr. Kellogg se encuentra ausente de la capital y sólo regresará a ella mañana Lunes.

EL PROYECTO DE EMPRESTITO MUNICIPAL CON GARANTIA HIPOTECARIA

SERA INFORMADO POR LOS MINISTROS DE HACIENDA E INTERIOR

El proyecto de empréstito por un millón de dólares para la Junta de Vecinos de Santiago, que se encuentra en el Ministerio del Interior, fué estudiado ayer por el Ministro señor Rivas Vicuña, quien, en seguida, hizo entrega de dicho proyecto a su colega de Hacienda, señor Edwards.

En la semana que se inicia, los Ministros nombrados estudiarán esta materia en una reunión que para el objeto celebrarán.

Sin embargo, sabemos que, tanto el señor Rivas Vicuña como el señor Edwards, no desean dar resolución alguna sobre el proyecto, en tanto no regrese a Santiago el Ministro de Agricultura, pues la conclusión a que han de arribar la someterán a la consideración del Consejo de Gabinete.

LOS PAGOS CORRESPONDIENTES AL MES DE NOVIEMBRE

Noviembre 29, Lunes.— Habilitados, Jefes y Oficiales del Ejército y Policías retirados.

Noviembre 30, Martes.— Jubilados con excepción de I. Primaria.

Diciembre 1.o, Miércoles.— Pensiones de gracias y Montepíos.

Diciembre 2, Jueves.— Jubilados Instrucción Primaria.

Diciembre 3, Viernes.— Escuelas Normales, Vocacionales y ramos especiales, y escuelas superiores.

Diciembre 4, Sábado.— Pagos con cargos a tesorerías.

Diciembre 6, Lunes.— Tropa de Policía en la 3.a Comisaría de 9 a 12; y de 2 a 5 P. M.— Estas horas son solamente para la tropa de Policía y retirados.

Diciembre 6, Lunes.— Escuelas elementales, hombres y mujeres.

Diciembre 7, Martes.— Arriendo de casa.

Santiago, 27 de Noviembre de 1926.

EL PASEO DE AYER DE LAS ESCUELAS DEL V DISTRITO

Fué organizado por el Visitador respectivo, señor Marco A. Castillo, y fué a Pudahuel, donde se sirvió a mediodía un almuerzo y en la tarde se realizó un programa deportivo.

A las 7 de la tarde regresaban a Santiago los excursionistas.

El otro grupo de escuelas del mismo distrito irá a Pudahuel mañana Lunes, a las 7 de la mañana, siendo acompañados también por el Visitador señor Castillo, por las directoras y profesoras respectivas.

"EL ANFITEATRO"
REVISTA CINEMATOGRAFICA Y DE ACTUALIDADES
REAPARECERA PROXIMAMENTE.
PROPIETARIO: C. GAETE Y CIA. LTDA.
ABUNDANTE MATERIAL DE LECTURA: CINE, GRABADOS, CUENTOS ILUSTRADOS.
UN ESCANDALO SOCIAL DE RESONANCIA, CON FOTOGRAFIAS Y DOCUMENTACION AUTENTICAS.
¡ESTE ALERTA PARA LEERLA!
"EL ANFITEATRO"
REVISTA CINEMATOGRAFICA Y DE ACTUALIDADES SENSACIONALES

EL TERMINO DEL AÑO ESCOLAR EN LA ESCUELA DE ARTES

Con este motivo tendrán lugar fiestas que se iniciarán el Sábado 4 de Diciembre, a las 4 de la tarde, con un gran baile, con que se despedirá a los alumnos del último curso. Este baile, que logra despertar entusiasmo en todos los círculos, tendrá lugar el día indicado de 4 a 10 P. M., en el amplio local del establecimiento.

El Domingo, a las 5.30 P. M., se realizará una gran velada que preparan con entusiasmo los alumnos de la Escuela de Artes.

El mismo día, a las 8.30 P. M. se servirá un gran banquete, al que concurrirán profesores, alumnos y ex-alumnos.

Al mismo tiempo se inaugurará la gran exposición anual de los trabajos elaborados por los alumnos de este importante establecimiento de enseñanza industrial.

Oficial de la Legión de Honor fué nombrado el General de Sanidad Dr. Ostornol

El Gobierno francés, por intermedio de su representante en esta capital, Excmo. señor Jean Loiseleur des Longchamps, ha otorgado la Legión de Honor, en el grado de Oficial ,al General de Sanidad, doctor don Juan Eduardo Ostornol.

Como hemos de recordar, el señor Ostornol acaba de regresar de Europa, permaneciendo algún tiempo en París, donde hizo estudios especiales del servicio sanitario del Ejército francés, cuyo progreso post-guerra han dejado en inmejorable estado esa importante división.

Durante su estada en la capital francesa, el doctor Ostornol realizó una franca obra de acercamiento franco-chileno, mereciendo especial mención la placa que, a nombre del Ejército chileno colocó en el Hospital de Val-de-Grace, en el monumento de los "Camilleros" caídos en la guerra. Los diarios franceses dieron amplias informaciones de esa ceremonia, que tuvo especial brillo.

El Gobierno francés ha otorgado, pues, una distinción, que merece plenamente el jefe de la Sanidad de nuestro Ejército.

EL CORREO N.° 6 SERA TRASLADADO

A MAPOCHO ESQ. DE MORANDE

En la mañana de ayer, el Ministro del Interior visitó, acompañado del Director General de Sanidad, el edificio en que funciona la Casa de Salud, en la calle de Morandé esquina de Mapocho, con el objeto de conocer las facilidades y ventajas que para uno y otro servicio significaría la permuta de este establecimiento con el Correo N.o 6, que se encuentra en la Avenida Independencia.

Después de una detenida visita, se dejó acordada por el Ministro con el doctor señor Sierra, la aludida permuta, pues se estima que el Correo N.o 6 podrá funcionar en mejores condiciones en este nuevo local, que presta comodidades y que está más cercano a la Estación del Norte.

Por otra parte, el traslado de la Casa de Salud a la Avenida Independencia no entorpecerá en absoluto el desarrollo de sus servicios.

LA VOZ DEL PUBLICO

ENFERMOS QUE AGRADECEN Y SE QUEJAN A UN MISMO TIEMPO

Numerosos obreros que acuden al Policlínico de enfermedades de trascendencia social que funciona anexo al Hospital de San Juan de Dios, nos manifiestan que se ha cambiado el horario de atención médica en una forma que es incompatible con las horas que tienen disponibles para acudir a él.

Hasta hoy, y desde hace cuatro años, el doctor señor Jorge Cáceres ha venido atendiendo este Policlínico—con una abnegación que nos piden hacer pública— desde las 6 y media hasta las 9 de la mañana; horario que presenta facilidades para los obreros.

Pero desde ayer se les ha notificado que deben concurrir de 8 y media a 10 A. M., con lo que se deja a dichos enfermos en la disyuntiva de faltar al trabajo o dejarse consumir por los males que padecen.

Agregan que si bien es cierto funcionan policlínicos nocturnos, éstos no son los más apropiados para los trabajadores, toda vez que generalmente se retiran fatigados después de sus labores y prefieren descansar a concurrir a las clínicas.

Nuestros informantes abrigan la esperanza de que se ha de buscar una fórmula que concilie el interés público con los reglamentos o disposiciones que se hayan dictado últimamente en tan necesario servicio de beneficencia.

COMERCIO

MATADERO PUBLICO

Los corrales de este establecimiento encerraron ayer el siguiente ganado para la venta de hoy:

Ganado mayor		Ganado menor	
Bueyes	24	Corderos	670
Novillos	182	Cerdos	25
Vacas	96	Cabros	—
Q. vivos	26	Terneros	6
Id. en vara	16		
Total	344	Total	701

PRECIOS DE LAS CARNES POR KILO

Ayer se fijó el siguiente precio para la venta de hoy:

Carne de buey, 1.a	1.75	a	1.85
Carne de id 2.a	1.60	a	1.70
Carne de id. 3.a	1.00	a	1.50
Carne de novillo, 1.a	1.75	a	1.85
Carne de id. 2.a	1.60	a	1.70
Carne de id. 3.a	1.00	a	1.50
Carne de vaca, 1.a	1.75	a	1.85
Carne de id 2.a	1.60	a	1.70
Carne de id. 3.a	1.00	a	1.50
Carne de cordero, 1.a	2.00	a	2.10
Carne de cordero 2.a	1.70	a	1.90
Carne de cordero 3.a	1.20	a	1.60
Carne de oveja 1.a	1.00	a	1.70
Carne de oveja 2.a	1.20	a	1.40
Carne de oveja 3.a	60	a	1.00
Carne de cerdo, 1.a	2.30	a	2.50
Id. de 2.a	2.00	a	2.20
Id. de 3.a	1.40	a	1.80
Grasa en rama	1.40		
Sebo de ovejuno	1.00		
Cuero de buey	1.70		
Cuero de novillo	1.80		
Cuero de vaca	2.00		
Cuero de ternero	3.00		
Cuero de ovejuno docena	80.00	a	140

MERCADO DE LA VEGA CENTRAL

CALLE ANDRES BELLO ESQUINA DE SALAS

27 de Noviembre — PRECIOS DEL DIA AL DETALLE

LEGUMBRES	Precio	Unidad
Acelgas	$ 0.15 y 0.40	Atado
Arvejas	0.20 a 0.40	Kilo
Alcachofas	1.00 y 4.00	Docena
Ajos	0.50	Atado
Betarragas	0.20 y 0.30	Atado
Cebollas ramas	5.00 y 7.00	Ciento
Choclos	2.40	Docena
Calabazas	0.80 a 1.40	Cada una
Espárragos	0.30 y 1.60	Atado
Lechugas	0.40	Docena
Papas amarillas	0.30	Kilo
Porotitos verdes	0.60	kilo
Porotos granados	2.00	Kilo
Tomates	0.30 y 0.30	Cada uno
Zanahorias	0.20 y 0.30	Atado
Zapallos tiernos	0.20 y 1.00	Cada uno
Zapallos italianos	1.00 y 1.20	Docena
CARNE		
Filete	3.60	Kilo
Lomo	3.00	Kilo
Asiento de picana	2.80	Kilo
Punta de ganso	2.80	Kilo
Posta	2.80	Kilo
Estomaguillo	2.40	Kilo
Cazuela	2.20	Kilo
Puchero	1.80	Kilo
Grasa	2.40	Kilo
Cordero cazuela	3.00	Kilo
Pulpa	3.40	Kilo
PESCADO		
Congrio colorado	4.00	Kilo
Congrio negro	2.00	Kilo
Corbina	5.00	Kilo
Pescada	0.60	Cada una
FRUTAS		
Duraznos	8.00	Ciento
Frutillas	2.00	Kilo
Guindas	1.20 y 3.40	Kilo
Limones	1.00 y 1.30	Docena
Naranjas	10.00 y 18	y medio el ciento

Rebajas Considerables
EN
Vestidos, Trajes, Sombreros, Hormas
Para Señoras y Señoritas
En nuestros Salones del 3.er piso

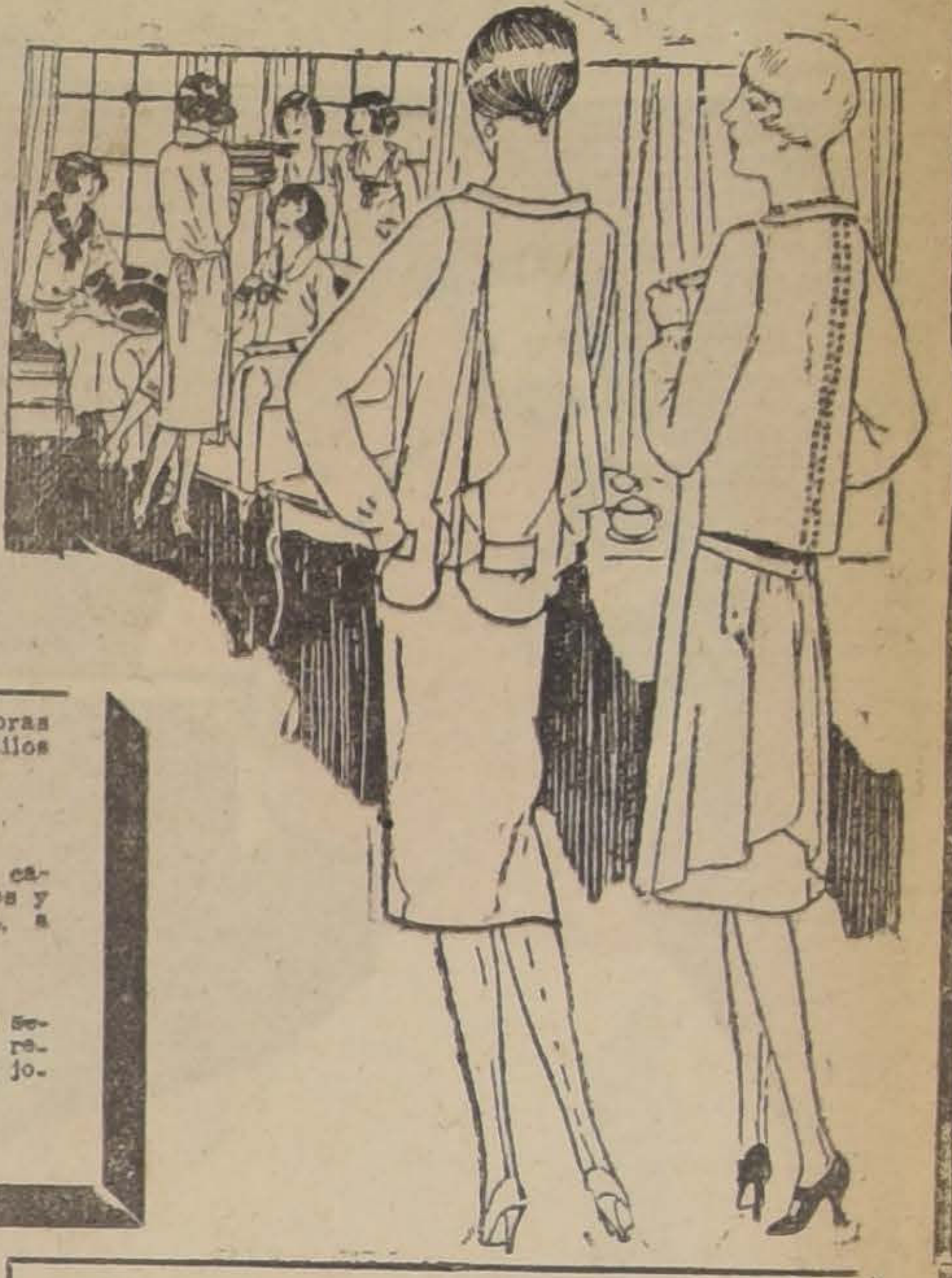

Vestidos, Tapados:

OFRECEMOS un numeroso surtido de velos estampados, modelos muy nuevos, talles 40 al 50, $ 38, y
$ 35.00

VESTIDOS en tusor de algodón, artículo muy práctico, en todos los talles, a
$ 48.00

GUARPOLVOS de alpaca, para señoras y señoritas, modelos muy variados, a
$ 98.00

TAPADOS de lana para señoras y señoritas, colores y estilos muy nuevos a
$ 125.00

TRAJES tricot de seda, con casaca, gran surtido de colores y medidas, con manga larga, a $ 170, sin manga a
$ 150.00

VESTIDOS en crepé chine de seda, hechuras y colores de reciente moda, para señoras y jovencitas, a
$ 195.00

Sombreros:

en paja tagal, picot y florina, colores y formas de última moda, a
$ 38.00

en paja suiza, colores negro, marrón, gris y cáscara, adornados con cinta gros grain, a
$ 52.00

en cinta gros-grain de seda, colores y vestidos de mucha novedad desde
$ 48.00

en semi-fieltro, colores y estilos muy elegantes, adornados con cinta gros-grain fantasía, desde
$ 45.00

Hormas:

en paja picot, tagal y florina, colores y formas de moda, desde
$ 19.90

en paja, colores surtidos para niñitas de 4 a 12 años, al precio de
$ 10.00

Sombreros Modelos

importados los ofrecemos a precios muy rebajados!!

Velos, Crepé, etc.:

VELOS algodón impreso, especial para vestidos, blusas y batas, estilos novedosos, el metro
$ 1.80

CREPE algodón impreso, de muy buena calidad, artículo lavable, el metro $ 2.60 y
$ 1.95

DELAINETTE género moderno, calidad inmejorable, doble ancho y céfiro para camisas, calidad extra, bonitos rayados, el metro
$ 2.90

NANSU de algodón, clase extra, especial para interior, el metro desde
$ 3.90

VELOS de alta fantasía, gran variedad y de última moda, el metro desde
$ 4.90

EN SEDERIAS: Marrocain hilo y seda, colores lisos de gran actualidad, artículo muy práctico, lavable, especial para vestidos de señoritas y niñas, doble ancho el metro
$ 9.50

¡¡NADA MAS QUE POR EL DIA DE MAÑANA!!
IMPORTANTES SALDOS
de MEDIAS, VELOS, GUANTES y PAÑUELOS para señoras a precios muy bajos.
Comestibles, Librería y artículos blancos en condiciones atrayentes.
GRAN BARATURA de Corbatas, Sombreros, Cuellos y Calcetines para Caballeros.

Para Caballeros:

Calcetines, Camisetas, etc.:

CALCETINES de algodón, buena calidad, colores unidos tonos variados, el par
$ 1.50

CAMISETAS en algodón de buena calidad, con media manga, o manga larga, a
$ 4.75

Cuellos, Calzoncillos, etc.:

CUELLOS blandos en popelina y almidonados, gran variedad de modelos exclusivos para nuestra Casa, a
$ 1.50

CALZONCILLOS cortos en lienzo especial, con cintura de piqué, a
$ 6.40

Guantes y Pañuelos:

PAÑUELOS de seda, variedad en dibujos y colores, c|u.
$ 5.90

GUANTES de algodón, colores surtidos, el par
$ 1.50

GUANTES imitación piel de Suecia, modelos diversos, el par
$ 8.50

En Perfumería:

EXTRACTOS de calidad fina y envases lujosos, Cheramy y Bourjois, modelos de réclame, a $ 10, $ 4.20 y
$ 1.90

POLVOS de Houbigant, surtido en colores y perfumes, $ 8.90 y
$ 5.40

AGUA de Colonia flores de Pravia, calidad extra, a
$ 7.90

JABON "Gath y Chaves" modelo grande y Rosa de Francia, a
$ 1.50

BLANCO Delaunay de Dorin, a
$ 5.40

CREMA "En Beauté" de Houbigant, a
$ 8.90

Medias, Camisas, etc.:

MEDIAS algodón tipo muselina, con pie y talón reforzados, en todos los colores, el par
$ 2.60

CAMISAS o calzón en jersey de algodón, en colores rosa, lila y blanco, a
$ 4.95

COLLERAS para puños con esmalte en colores, dibujos de varios sports, el par a
$ 4.90

Canotier, Chupallas, etc.

SOMBREROS de paja marca "Gath y Chaves", estilo de última moda, a
$ 10.00

JUCALON de médula de Sauco, de fabricación Francesa, en colores gris o kaky, especial para campo, a
$ 10.00

CHUPALLAS de paja, ala amplia, muy liviana y fresca, especiales para campo, a $ 9.80 $ 8.50 y
$ 6.50

SOMBREROS de brin blanco, calidad fina, especiales para tennis, rebajados a
$ 10.00

Corbatas, Ligas, etc.:

BASTONES importados, en tipos exclusivos para nuestra Casa, colores de última moda, por única vez, a
$ 10.00

CORBATAS de seda mezcla, forma "Colmarín, colores de alta fantasía, desde
$ 1.95

CORBATAS tejidas de pura seda, la corbata más práctica y económica a $ 2.50 y
$ 1.50

LIGAS elásticas de algodón, de calidad superior, variedad de colores, a
$ 1.50

En Guantes y Pañuelos:

PAÑUELOS algodón blanco, calidad extra, c|u.
$ 0.95

GUANTES de cuero, excelente calidad el par a
$ 10.00

Artículos Varios:

Licores:

JARABES finos para refrescos marca "Noel", en los siguientes gustos: de anís, duraznos, frutilla, frambuesa, granadina, grinda, Ginger Ale, horchata, kola champagne, Limón, Menta, Naranja, Piña, Papaya, Plátano, Tamarindo, Vainilla, Zarzaparrilla, estos jarabes en botella de 1 litro, c|u.
$ 3.75

COÑAC de uvas escogidas, preparado por la chacra Subercaseaux, botella
$ 8.25

LICORES finos de Despouy y Cía., gran variedad, Crema de Cacao, Curacao, Benedictine, Chartreuse, Anisette, Crema de Menta, Cherry Brandy, Rhum, Kummel, Crema de Café, etc., cada botella de estos exquisitos licores, a
$ 6.25

Comestibles:

ACEITE español de Tortosa, garantido puro de Oliva, nuestra marca "Special", lata de 1 litro
$ 6.20

TE CHINO verde muy aromático, especial para mezcla, lata de 230 gramos.
$ 6.50

YERBA Paraguaya Virgen, nuestra marca "Gath y Chaves", lata de 1 kilo
$ 8.75

DURAZNOS para banquetes, Santa Inés, lata de 1,000 gramos, a
$ 2.00

Bramante, Crea, Toallas, etc.:

BRAMANTE "Gath y Chaves", especialidad de la Casa, ancho 82 ctm., el metro
$ 1.75

CREA Italiana para sábanas, calidad extra, ancho 160 centímetros, el metro $ 6.50 y ancho 140, el metro
$ 5.75

TOALLAS género afelpado, calidad superior, desde
$ 2.75

GORRAS de goma para baño, gran variedad de colores, a
$ 1.95

ZAPATILLAS para salida de baño, a
$ 3.90

En Librería:

PAQUETES con 50 sobres inviolables, marca "Gath y Chaves", a
$ 0.75

BLOCKS "Petit" 50 hojas rayados, papel clase extra, cada uno
$ 0.55

TINTA azul-negra, marca "Gath y Chaves", 1|2 litro $ 2.20, 1|4 $ 1.10 y 1|8
$ 0.65

CAJAS de papel esquelas y sobres, marca "Fleurette", a
$ 3.50

Gath & Chaves, Ltd

ALERTA!

MUCHAS LIQUIDACIONES

pero como ESTA NINGUNA

DESDE MAÑANA CON HECHOS A LA VISTA!!

BRONCES

LANZAS de bronce, estilo francés, de gran aceptación, largo 1.80, desde
$ 16.50

ABAZADERAS de bronce, para cortinas, gran surtido, el par, desde
$ 5.00

VARILLAS de bronce para alfombra de escala, anchos 0.60 y 0.70 c|u., desde
$ 5.00

PLANCHAS de bronce, para escalas, anchos 60, 70 y 90 centímetros, cada una, desde
$ 5.00

RODILLOS automáticos para transparentes, a $ 4.20 cada uno y tela lancaster para los mismo, el metro, a
$ 4.50

MUEBLES FINOS

PARA DORMITORIO, COMEDOR, SALON, ESCRITORIO Y HALL

PERCHEROS castonera, estilo americano, muy elegantes, desde
$ 75.00

MESITAS para enfermo, esmaltadas blancas, desde
$ 65.00

SILLONES MORRIS, muy confortables, con cojines de felpa borlón, desde
$ 265.00

PARAGUERA con espejo, muy elegante desde
$ 115.00

NOTA IMPORTANTE:
Encontrándonos en la imposibilidad de poder detallar todos los precios de la infinidad de muebles de nuestra fabricación, rogamos a usted tenga a bien visitar NUESTRA GRAN EXPOSICION DE TODA CLASE DE MUEBLES FINOS de los más modernos y elegantes estilos nuevos, fabricados todos con las más escogidas maderas extranjeras y nacionales, unido al más perfecto, acabado y exquisito gusto artístico, hace que constituya la mejor y única gran oportunidad para poder adquirir lo mejor que se fabrica en Chile, a precios MUY REBAJADOS.

EMBALAJES ESPECIALES PARA PROVINCIAS

COTIES

COTI listado, rica clase, ancho 160 centímetros. Regalo anual de la casa, el metro
$ 3.70

COTI damasco listado, de la más excelente calidad, diversidad de colores, anchos 140 y 1 60 centímetros, el metro, a
$ 5.80

TAPICES

BROCATOS, la mejor colección, dibujos, estilos y coloridos de alta novedad. Ancho 130 centímetros, el metro desde
$ 15.00

POPELINAS inglesas, muy finas, listadas y lisas, artículo de gran aceptación para cortinajes, cubre-camas y decorados, preciosos colores de moda, ancho 130 centímetros, el metro desde
$ 9.80

FELPAS de fantasía, especial para tapizar muebles de lujo, última novedad en colores de gran moda, ancho 1.30 mt., el metro, desde
$ 22.00

JOBELINOS DE HILO, artículo de mucha duración, especial para muebles de diario, lindos colores, inalterables, ancho 130 centímetros, el metro, desde
$ 16.90

FELPAS de lino, especial para muebles y cortinas, lindo color fresa, granate y verde, el metro, a
$ 19.50

CRETONAS finas de doble faz, doble ancho, para tapiz y cortinas, preciosos colores de última moda, metro, a
$ 5.80

TUL de malla, muy fina, para visillos y cortinas, con preciosas franjas y recortes, color fresa, oro y azul, ancho 0.60 y 130 centímetros; precio de quemazón el metro, desde
$ 4.20

PERGAMOID de la más afamada marca Farricoid", especial para tapiz y capitas de automóviles, 20 colores preciosos, ancho 130 centímetros, el metro, desde
$ 10.00

SATINES FINOS, diversidad de colores, ancho 130 centímetros, el metro, desde
$ 4.80

FLECO-FILE para cortinas, el metro, desde
$ 0.70

HUINCHAS para muebles, gran surtido colores, el metro, desde
$ 0.50

CORTINAJES forma Portier, de gran fantasía, con lindas aplicaciones chinescas, novedoso e interesante surtido, colores completos, desde
$ 125.00

CORTINAJES forma Portier, de gran fantasía, con lindas aplicaciones chinescas, novedoso e interesante surtido de colores, completa, desde
$ 95.00

CORTINAS y stores de punto, preciosos bordados Luis XV y Luis XVI, el par, desde $ 140, y cada store, a
$ 95.00

CATRES

CATRES DE BRONCE inglés, modelo curvado, muy sólidos, de una plaza, desde
$ 155.00

CATRES DE BRONCE inglés, muy gruesos, de una plaza
$ 200.00

FRAZADAS muy finas, de fabricación francesa, con preciosas guardas de fantasía, en 8 lindos colores, c|u., a
$ 17.50

FRAZADAS españolas de pura lana y con franjas en color rosado y celeste, al mínimum, c|u., de
$ 39.00

CATRECITOS DE BRONCE inglés, con baranda de resorte, modelo elegante, cómodo y práctico, desde
$ 175.00

CATRES económicos, tipo de la casa todo esmaltado y con sommier, al insignificante precio, c|u., de
$ 35.00

CATRES esmaltados a fuego, lo mejor que se fabrica, muy sólidos y elegantes, de una plaza, al precio regalado de
$ 43.00

Y DE UNA Y MEDIA plaza, a
$ 59.00

CUNITAS todas blancas con pabellón, y perillas de bronce, modelo elegante, cada una, a
$ 39.50

CAMAS-PERSA, la más confortable para reposar, con colchonetas adamascadas, tejido finísimo y muy reforzado, fabricación de la casa, barnizadas, desde
$ 95.00

SOMMIER tejido inglés, muy reforzado y muy práctico, desde
$ 22.00

CUBRE-SOMMIERS marca "Treff", le evita el deterioro de los colchones y de la ropa de cama. Lo más higiénico. De una plaza y plaza y media, desde
$ 18.00

COLCHONES

COLCHONES en rico cotí americano, listado, rellenos con fibra vegetal, muy higiénicos y frescos para el Verano, en tres libros, para una plaza, c|u., en
$ 28.00

COLCHONES en cotí damasco, de excelente calidad, en color celeste, rosa, oro y gris, relleno con algodón rey, de primera clase, en dos libros, para una plaza, c|u., a
$ 65.00

COLCONES finos de lana, cotí damasco de hilo, en dos libros, para una plaza, c|u., a
$ 130.00

ALMOHADAS y almohadones de lana y algodón, rico satín, varias medidas, desde
$ 8.00

Alfombritas

ALFOMBRITAS bajadas de cama semi-afelpadas en color cáscara fresa, morado y azul, c|u., a
$ 10.50

ALFOMBRITAS de tripe cortado, para frente, sofáes y bajada de camas, 8 preciosos colores de moda, c|u., a
$ 13.00

ALFOMBRITAS "Wilton", de fantasía, muy finas, para bajadas de cama y frente de sofáes, ovalados y rectangulares, preciosos dibujos y colores de gran moda, cada uno, desde c|u. 55, 45, 35, 25, y
$ 17.00

ROPA de CAMA

SABANAS de rica crea inglesa, para una plaza, c|u., desde
$ 8.50

SABANAS de crea, calidad extra, con ancho dobladillo y pespunte calado, c|u., a
$ 12.50

FUNDAS confeccionadas en lienzo de inmejorable calidad, con dobladillo y pespunte calado, al ínfimo precio, c|u., de
$ 1.80

COLCHAS blancas, tejido nido de abeja con flecos, muy recomendables por su calidad y precio réclame, c|u., de
$ 11.00

COLCHAS blancas y color, tejido inglés, de la mejor calidad, al bajísimo precio, c|u., de
$ 12.50

COLCHAS adamascadas con flecos de excelente calidad, preciosos coloridos inalterables, en cielo, oro y rosa, al reducido precio c|u., de
$ 17.50

COLCHAS de piqué con flecos torcidos, de inmejorable calidad, por su fino tejido y precioso estampado en color, al rebajadísimo precio c|u., de
$ 29.00

CUBRE-CAMAS de hilo, rico artículo lavable y de última novedad, de una plaza y plaza y media, desde
$ 35.00

FRAZADAS muy gruesas de algodón, tamaño grande, c|u., desde
$ 7.50

Alfombritas

PISOS de linoleum, para lavatorio, al juego de gran de y rico, a $ 9, y un saldo, c|u., a
$ 3.00

FELPUDOS de fibra de coco dibujos con franja azul, granate y verde y de un sólo color, con tejido tripe. c|u., desde
$ 13.00

ALFOMBRAS

ALFOMBRAS de tripe afelpado, una pieza, de mucha duración y gran presentación, novedoso surtido, c|u., desde
$ 62.00

ALFOMBRAS de tripe cortado, de una sola pieza, lindos colores inalterables, c|u., desde
$ 110.00

DE UNA sola pieza, de las más afamadas marcas inglesas "Wilton" y "Axminster" dibujos exclusivos. Inmenso surtido en colores y dimensiones, desde
$ 255.00

LINOLEUMS para piso, fabricación inglesa, surtido en colores y café de un color, ancho 184, el metro, desde
$ 17.00

CAMINOS fibra de coco, lo más durable que existe para escala y galerías, lindo color azul y oro, cáscara y granate varios anchos, el metro, desde
$ 6.80

CAMINOS de tripe cortado, de la insuperable calidad "Wilton", para escala y galerías, preciosos colores, ancho 0.70 centímetros, el metro, desde
$ 17.00

CAMINOS de Linoleum para escala y galerías, artículo de suma duración, ancho 0.70, desde
$ 5.80

CAMINOS para escala y galerías, de pura lana, precioso color oriental, azul y granate con franja, ancho 67 centímetros. Regalo de la casa, el metro
$ 11.00

CAMINOS de brin para escala, rica clase, lavable, con franja verde y franja granate, el metro desde
$ 3.80

SOBRECAMAS

SOBRECAMAS de rica cretona, lindo color floreado chinesco, desde
$ 19.50

y un extenso surtido de más finas y de raso que se liquidarán a precios por demás reducidos.

MUEBLERIA Paris DELICIAS 1141

CATRES de bronce inglés, pilares cuadrados, con preciosa franja y moldura de fantasía, estilo Luis XVI, lo más elegante que se fabrica, de una plaza y plaza y media, desde
$ 415.00

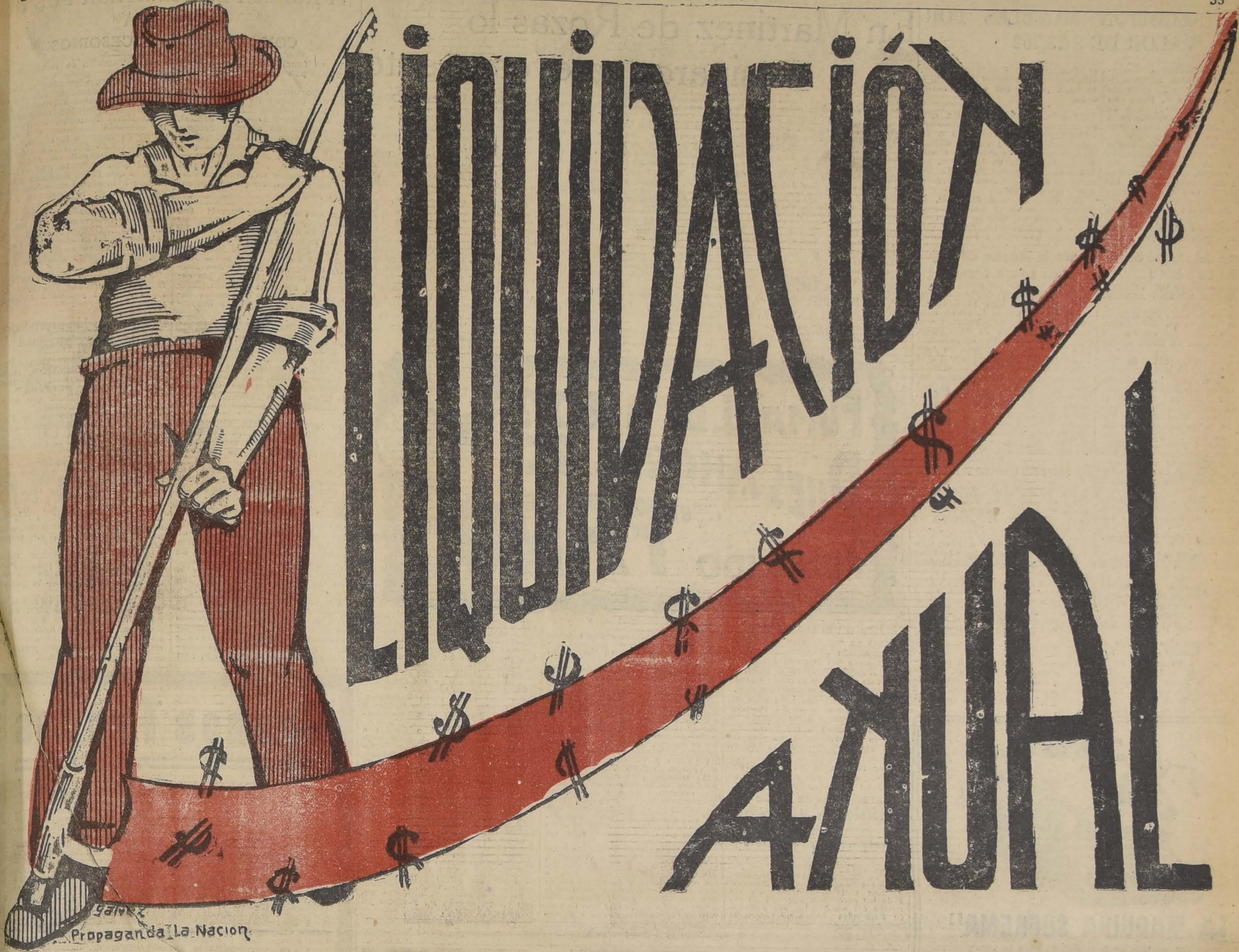

Los Precios Cortados por Mitad

ESTA GRAN VENTA EMPEZARA **Mañana Lunes** SEPA Ud. APROVECHAR NUESTRAS GRANDES LIQUIDACIONES

SECCION CONFECCIONES

VESTIDOS de velo de hilo y de crepé de hilo, liquidar
$ 25.00

VESTIDOS de velo de hilo estampados y con guarda bordado, $ 70, $ 65 y
$ 60.00

SALDO de trajes sastre y batas de géneros de lana, un precio
$ 59.00

ABRIGOS de género de lana, especial para la playa
$ 89.00

ABRIGOS de homespún, de Kasha de lana y de género de fantasía
$ 125.00

TRAJES sastre de género diagonal y género de fantasía, forrados en seda
$ 125.00

BATAS de seda con paltó de fantasía del mismo color
$ 275.00

BATAS de rica seda en surtido de colores, saldos desde
$ 98.00

SECCION NIÑOS

DELANTALES y mamelucos de brin de hilo y de céfiro, gran surtido, desde
$ 4.90

VESTIDITOS de batista y de popelina, en colores bonitos, desde
$ 12.00

VESTIDITOS de velo de hilo bordado, importados, $ 9.50 y
$ 6.90

VESTIDITOS de Tussor de seda bordado, importados, gran ocasión, desde
$ 24.50

VESTIDITOS de popelina y de velo de hilo para 13 a 15 años, a elegir
$ 25.00

MAMELUCOS tejidos de seda, de seda y lana y de lana, gran surtido de colores para liquidar a un precio
$ 29.50

VESTIDITOS y paltoes con gorro, importados, especial para la playa
$ 19.50

GRAN SURTIDO de chombas (pull over), de fantasía para niños de todas edades, desde
$ 19.50

MEDIAS

MEDIAS de rica seda, bien reforzada, casi enteras, de fina seda, en todos colores. Valían $ 8.90, ahora el par
$ 4.90

MEDIAS de seda marca "Dardo", en 20 colores de moda, duración garantida, par
$ 5.90

MEDIAS de rica seda natural, calidad insuperable, el par
$ 9.40

MEDIAS de velo de hilo con flecha calada, en 12 colores. Valían $ 8.90, ahora, el par
$ 5.95

MEDIAS de hilo fino bien reforzadas, en todas clases, el par
$ 4.75

GUANTES

GUANTES de rica seda en todos colores, modelos de fantasía, con los dedos doblemente reforzados. Precio irrisorio. A elegir
$ 10.50 par

GUANTES de hilo calidad extra. Precio ínfimo
$ 2.90

GUANTES de rica cabritilla marca "PERRIN", calidad suprema, últimas creaciones de gran moda. Puestos en nuestra monumental liquidación a los ínfimos precios de $ 29.90, $ 25.90, $ 19.90 y
$ 14.90

MEDIAS de 1|2 hilo marca "Dardo", artículo de mucha duración en 15 colores, el par $ 3.25, 3 pares por
$ 9.50

MEDIAS marca "Kayser", de puro hilo, con flecha calada. Gran ocasión, el par
$ 6.90

Carteras

De cuero fino a los ínfimos precios de $ 25, 12.90 y
$ 5.90 c u.

SECCION CRETONAS

CRETONAS de 80 c|m. de ancho, gran surtido, dibujos nuevos, desde
$ 3.50 metro

CRETONAS de 1.30 de ancho, listados, lindos colores de moda, desde
$ 8.90 metro

POPELINA para cortinas, doble ancho, en colores bonitos, garantizados firmes, desde
$ 8.90 metro

POPELINAS rayadas de un color, clase muy superior, doble ancho
$ 12.90 metro

ARPILLERA para cortinas de un color, doble ancho, mucho surtido
$ 9.90 metro

MALLA para visillos, fondo crema con dibujos de colores, inmenso surtido de novedad en este artículo, desde
$ 3.50 metro

MADRAS para visillos crema y con dibujos de colores, desde
$ 4.90 metro

PUNTO blanco, para visillos con dibujos nuevos, desde
$ 3.50 metro

PUNTO crema para cortinas, 1.80 de ancho, desde
$ 6.90 metro

PUNTO de malla de color 1.80 de ancho, desde
$ 5.90 metro

GASA MADRAS para cortinas, doble ancho, en crema, gran variedad de dibujos, desde
$ 5.90 metro

COJINES hechos de cretonas, bonitas y distintas formas, desde
$ 6.90 cada uno

CARPETAS de arpillera, deshiladas a mano 1.40x1.40 todos colores, desde
$ 19.90

GRAN SURTIDO de retazos de gasas y puntos para cortinas y visillos a precios muy bajos.

SECCION BLANCO

SABANAS de crea inglesa, muy durable, tamaño 150x250
$ 11.90 cada una

SABANAS de crea especial, tamaño 160x250
$ 15.50 cada una

SABANAS de crea extra, de 1|2 hilo, 160x250
$ 16.25

SABANAS de rica crea inglesa 180x250
$ 17.90 cada una

SABANAS de crea irlandesa de 1|2 hilo, calidad insuperable 180x250
$ 19.50 cada una

SABANAS de crea de 1|2 hilo Extra Superior, tamaño 180x300
$ 23.90 cada una

CREA

De 1|2 hilo calidad insuperable 180 c|ms. de ancho. Valían $ 10.50, ahora al ífimo precio de
$ 6.50 metro

SABANAS

De rica crea fileteadas a mano 180x265
$ 27.90

SABANAS de crea de 1|2 hilo fileteadas a mano, [illegible]
$ 37.90

SABANAS de crea especial de 1|2 hilo, lindo surtido de bordados, tamaño 160x290, ocasión
$ 29.90 cada una

SABANAS bordadas de rica crea de 1|2 hilo, tamaño 180x300
$ 38.90

JUEGOS de sábanas bordadas. Hermoso surtido. Valían $ 140. Gran ocasión ahora
$ 92.50 cada una

FUNDAS de rico lienzo
$ 2.60 cada una

ALMOHADONES de lienzo extra
$ 3.95

FUNDAS de lienzo superior, fileteadas a mano
$ 7.25 cada una

FUNDAS de rico lienzo, bordadas, ocasión
$ 6.90

LOS ALMACENES INGLESES

STRUTHERS y Mc. ROSTIE
ESTADO ESQ. HUERFANOS

DESAPARECIERON MUEBLES POR VALOR DE $ 73,762

Don Enrique Sanhueza Vergara, que se encuentra accidentalmente en esta capital, calle de Lord Cochrane N.o 946, tiene su domicilio en el vecino puerto de Valparaíso y se ha trasladado a Santiago en defensa de sus intereses que están en serio peligro.

Según un denuncio que acaba de hacer a la 11.a Comisaría, es heredero de la sucesión Horacio Sanhueza Vergas, caballero que en vida tenía su residencia en la calle de Ruiz Tagle N.o 47 y donde los solos muebles que tenía allí están estimados en la suma de $ 73,762.

En ese mismo domicilio vivía también una señora, la que, según el heredero, ha desaparecido llevándose esos muebles y sin que se haya podido dar con su paradero.

El señor Sanhueza Vargas, que se considera legítimo heredero del fallecido, se ha presentado a la Comisaría indicada con el objeto de dar cuenta de este misterioso desaparecimiento de la señora ya indicada y especialmente de los muebles que estima en la elevada suma de $ 73,762.

En vista de este denuncio, la Comisaría envió el parte respectivo al Juez del Crimen de turno, a fin de que este magistrado disponga lo que estime conveniente.

El cuento del tío por la suma de $ 1,500

LA VICTIMA FUE UN VECINO DE LA CALLE DE SAN ALFONSO

A pesar de lo viejo del sistema de estafar por medio de cuento del tío, siempre se encuentran víctimas que caen en poder de los delincuentes.

Un vecino de la calle de San Alfonso N.º 144, en circunstancias que transitaba por la Alameda, fué alcanzado por uno de los muchos pillos que se dedican al cuento del tío y le relató la consabida historia, logrando obtener del sobrino la no despreciable suma de $ 1,500.

La víctima, que se llama Desiderio López Torres, se vino a dar cuenta del hecho cuando encontró en el rollo donde creía estaban los billetes, sólo papeles sin importancia.

El citado López, se encaminó inmediatamente a la 8.ª comisaría, donde expuso el caso de que había sido víctima.

Una víctima de los tranvías

De la Avenida Matucana, esquina de Catedral, fué remitido a la Asistencia Pública, el niño de 13 años de edad, Hernán Ramírez Araya, con graves contusiones en el cuerpo a consecuencias de haber sido atropellado por el tranvía 129 de la línea 2.

Tan pronto como se produjo el accidente, un guardián de la 7.a comisaría acudió en auxilio de la pequeña víctima, a la que hizo trasladar a la Asistencia donde quedó hospitalizada en vista de la gravedad de sus heridas.

Se aprehendió, en el mismo sitio del suceso, a Romilio Cabrera Romero y Carlos Rojas Payez, maquinista y cobrador del tranvía, respectivamente, por la culpabilidad que les pueda afectar en esta desgracia.

Sobre la muerte de la joven Laura Sardes

El obrero don Oscar Sardes, que fué quien hizo el denuncio sobre la muerte de la joven Laura Sardes, y que sospechaba que fuese el resultado de un crimen, nos escribe que ha comprobado que su hermana falleció de "peritonitis", lo que echa por tierra todas las presunciones anteriores.

Agrega que toda la familia reside en Valparaíso, y que cuando él se impuso de la muerte, llegó hasta la comisaría, denunciando sus sospechas, en vista de que algunas vecinas le relataron ciertas noticias misteriosas a que dió crédito, cuando eran absolutamente infundadas.

Se estrelló contra un poste

En Mosqueto esquina de Monjitas, se produjo un accidente del que fué víctima Rómulo Fuentes, maquinista de la Empresa de Tranvías.

En circunstancias que viajaba en el tranvía N.º 445, de la línea 25, sacó la cabeza, estrellándose contra un poste.

A consecuencia del choque, quedó gravemente herido, por lo que fué conducido a la Asistencia Pública, donde quedó hospitalizado.

La policía aprehendió al maquinista que gobernaba el tranvía.

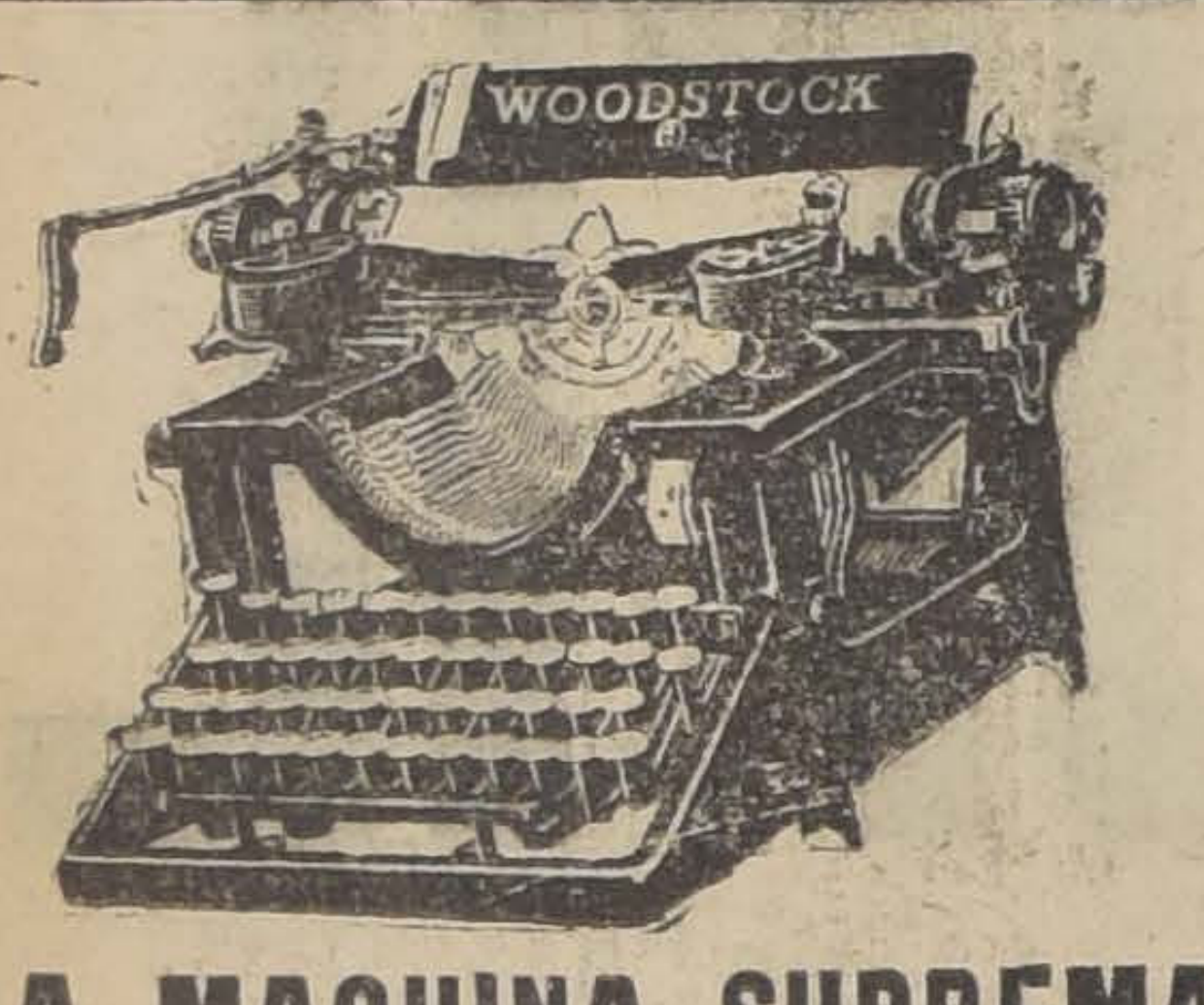

"LA MAQUINA SUPREMA"

Se necesitan agentes en todo el país para la nueva máquina de escribir

WOODSTOCK

Dirigirse al agente general:

JULIAN MORENO

ESTADO 250 —:— SANTIAGO —:— CASILLA 2038

EN ESTA EPOCA

EN QUE LOS CALORES EMPIEZAN A HACERSE SENTIR, ES CUANDO UD. DEBE DECIDIRSE POR LA ADQUISICION DE NUESTROS

Ventiladores

"GENERAL ELECTRIC"

SON LOS MEJORES

Solicite catálogos y demostraciones a sus representantes

Casa Edison

— DE LA —

International Machinery Co.

ESTADO ESQUINA AGUSTINAS

CASILLA 107-D — SANTIAGO

CORREAS

SOLO ESPECIALISTAS PUEDEN RECOMENDAR LA CORREA APROPIADA PARA SUS NECESIDADES.

CONSULTENOS —:— TENEMOS

CORREA DE SUELA Y DE BALATA

INTERNATIONAL MACHINERY COMPANY

Ingenieros e Importadores

MORANDE 530 —:— TELEFONO 4580

En Martinez de Rozas lo asesinaron alevosamente

En un conventillo ubicado en la calle Martínez de Rozas N.o 2385 se produjo un alevoso crimen del que fué víctima el ciudadano Ricardo Soto Bustamante, cuyo cadáver en estos momentos se encuentra en la Morgue.

Este homicidio ha causado en ese vecindario la más dolorosa impresión ya que fué ejecutado en circunstancias que nada hacía presagiar la tragedia.

En los momentos que estaba en el interior de ese conventillo, pues allí tenía su residencia, Ricardo Soto Bustamante, se acercó a su persona Manuel Díaz Pizarro y después de un cambio rápido de palabras sacó un cuchillo y le sepultó en el costado izquierdo de la víctima.

El ataque fué tan rápido que no hubo medios de evitarlo.

La desgraciada víctima cayó pesadamente al suelo en estado agónico.

Una mujer que hacía vida marital con Soto Bustamante, dió cuenta a la policía y a los vecinos, tan pronto como se impuso del crimen de que ha sido objeto su amigo, los que se trasladaron al sitio del suceso, en auxilio de la víctima, pero ya era tarde, porque la herida era mortal.

Se llamó a la Asistencia Pública la que llevó al herido, donde dejaba de existir a los pocos momentos después.

El culpable emprendió la fuga en los primeros instantes, ocultándose en el Salón de Panaderos, que existe en la misma calle en el número 2387 y de donde fué aprehendido por un oficial de la 5.a comisaría acompañado de algunos guardianes de su mando.

Con la debida custodia, fué conducido a la comisaría el citado Díaz Pizarro y puesto ayer a disposición del juez del crimen de turno, señor Soro Barriga, quién después de interrogarlo ordenó su ingreso a la cárcel.

Díaz Pizarro expuso que había obrado en defensa propia, pues había agredido a Soto cuando éste se le fué encima con uno cortaplumas.

El cuchillo que sirvió al culpable para causar la muerte a su adversario fué encontrado en el interior del salón de panaderos, donde fué aprehendido, y sus ropas estaban manchadas con la sangre del desgraciado Soto Bustamante.

Por otra parte, son varias las personas que presenciaron la escena y que han sido citadas para que comparezcan al tribunal a fin de exponer como se produjo este odioso crimen que ha causado la muerte de un pobre hombre.

FUMA U. DE A 40?

PUES AHORRE 20

FUMANDO "FARO"

Era un energúmeno

Hace ya varios días fué puesto a disposición de la justicia el ex practicante del hospital del Salvador Ruperto Budillos a quien se acusa de haber promovido un grave desorden en ese establecimiento.

Este ex practicante no sólo intentó agredir a la madre superiora del hospital y a los médicos sino que también a los guardianes que lo detuvieron, a quienes les hizo algunos disparos de revólver.

Por fortuna la sangre no llegó al río, ya que todo no pasó de un desorden sin consecuencias.

Aclaración que hace el Prefecto de la 3.a zona policial

RESPECTO A UN REMITIDO

"Santiago, 27 de Noviembre de 1926.—Señor Director de "La Nación".—Presente.— Señor Director: en las ediciones de "Los Tiempos" y "Las Ultimas Noticias" del día 9 de los corrientes, apareció un remitido del súbdito español Francisco Fernández Sánchez, contra el dragoneante N.o 1374 de la 6.a Comisaría.

Fernández Sánchez acusaba a ese guardián de haberlo golpeado sin causa justificada y en forma inhumana.

Inmediatamente después de haberme impuesto de ese denuncio, ordené la instrucción de un sumario para establecer responsabilidades, al Sub-comisario de la 2.a Sección don Carlos Palacios, sumario que, a su término, ha sido revisado por el Sub-prefecto señor Sánchez.

De ese sumario se desprende que, en la madrugada del día 3 de los corrientes, Fernández Sánchez, Félix Cuadra y Victoria Ruiz Orrego o Victoria Cuadra Toro o Blanca Cruz Meneses, pues con todos estos nombres se la conoce en la policía, llegaron a la casa de cena de Inés Irarrázaval, Eyzaguirre 1149, en estado de ebriedad, donde, después de algunos incidentes, Francisco Fernández Sánchez, trató de agredir con puñal al mozo Vicente Tapia.

Llevados a la Comisaría, por petición de Tapia, durante el camino, primero, y en el cuarto de guardia, después, no cesaron de insultar a los aprehensores y de agredirlos en toda forma, resistiéndose de hecho. Los guardianes Aníbal Flores, Domingo Jiménez, Manuel del Campo, Rosalino Riquelme y Pedro Paiyacán, resultaron con diversas lesiones y destrozos en sus uniformes.

Es absolutamente falso que los guardianes aprehensores atacaran a Fernández en la forma que dice y si alguna lesión ha recibido, ha sido causada involuntariamente, por la forma violenta en que se resistió a la aprehensión y en que atacó más tarde a los guardianes.

Por otra parte, tanto Fernández, como Cuadra y la Ruiz o Cuadra o Cruz, son personas de malos antecedentes.

En efecto, la Ruiz o Cuadra o Cruz, ha sido puesta a disposición del juzgado por ebriedad y desorden en otras ocasiones; y Fernández, que también se ha llamado Francisco Jiné Picaporte, también ha sido detenido antes por ebriedad y atentado.

Con respecto de Félix Cuadra, además de ser muy conocido por la Sección de Seguridad, lo es también por la jefatura de la 4.a Zona Policial.

Como el remitido que publicara Fernández envolvía una grave acusación contra los procedimientos de la policía, me atrevo a rogar al señor Director quiera dar cabida en el diario que dirige a las anteriores líneas de aclaración.

Saluda atentamente al señor Director.—**M. Concha P.**, Prefecto jefe de la 3.a Zona".

B O X

ESTA NOCHE EN LOS SPORTS

ENTUSIASMO QUE DESPIERTA ESTA VELADA

Desde hace algún tiempo presta sus servicios profesionales en el Centro Boxeril Los Sports el masajista ciego Guillermo Gómez Arrué. No se trata de un profesional vulgar: ostenta su título con verdadero orgullo.

Los dirigentes le ofrecen esta noche una velada en su honor y beneficio.

A tan prestigioso y querido masajista le han sobrado los concursos. Se presentará un programa a base múltiple. Habrá box a cargo de muy buenos aficionados.

El popular Firpito hará una academia con el campeón sureño Bernardo Torrijos, hoy día de Los Sports.

El Centro Roma estará representado en el encuentro de fondo por Rodolfo Lira, peso liviano de gran cartel por sus sonados triunfos. El Centro Los Sports ha hecho entrenarse a su excelente pupilo Juan Donoso, el cual tiene en su abono una serie de victorias obtenidas por K. O. o retiro.

Se trata, pues, de una interesante pelea que ha despertado gran interés entre los admiradores de Lira y los que ven en Donoso un pugilista de porvenir.

El resto del programa boxeril estará a cargo de muchachos de los Centros Rodolfo Núñez, Roma, Arsenales de Guerra, Los Sports, etc.

Durante el desarrollo de la velada habrá números de variedades.

Un conjunto musical compuesto de ocho ejecutantes de la Escuela Sordo-Mudos, amenizará el espectáculo.

La parte interesante del programa la tendrá a su cargo Alfonso Vicuña, quien hará exhibiciones de proezas atléticas, con el campeón Juan Moll.

En el barrio Castro, Diez de Julio, etc., se nota un gran entusiasmo por esta velada.

Con esto quedan de manifiesto las simpatías con que cuenta entre los socios del Centro Los Sports su masajista ciego, el cual, apesar de esta fatalidad, fué diplomado y hoy se gana la vida con honra y dignidad.

Elementos de estas condiciones son dignos de ayuda. Esta noche se presenta esa oportunidad.

CENTRO DEPORTIVO RAFAEL DEL CANTO.—En el próximo campeonato de aficionados novicios que organiza la dirigente de este deporte, este Centro se hará representar por el siguiente equipo:

Mínimo: Simón Guerra: reserva, Moisés Roa.
Mosca: Enrique Jaque; reserva, Oscar Ortega.
Gallo: Gregorio Ravest.
Pluma: Indalicio Carquin; reserva, Alfonso Calderón.
Liviano: Juan Barros.
Medio liviano: J. Miguel Zúñiga.
Medio: José Riffo.
Medio pesado: Alamiro Herrera.
Pesado: Lindor Escalante.

Cita a todos los socios para hoy, a las 4 1|2 P. M., en San Ignacio 1010. Se les recomienda la asistencia a los aficionados novicios.

DEPORTIVO ARTURO PRAT.—Esta institución en su última sesión acordó cambiar de nombre, llevando en adelante, este Centro, el nombre de Federico Helffman B. C.

CITACION.—Cítase para hoy, a las 6.30, en el Hippodrome Circo, a los señores Manuel Rojas, Quintana, Jhon Bull y Manuel Gutiérrez, por asuntos de interés para ellos.

FIRPITO REAPARECERA EL PROXIMO SABADO

En el Hippodrome Circo se efectuará el Sábado próximo el match entre Alfonso Orrego y José Sáez, "Firpito", que reaparece en nuestros rings después de una campaña brillante que debió suspender por motivos de salud.

Orrego, que el Sábado antes pásado logró vencer a Venerando Gómez, siendo despojado del triunfo, es el hombre indicado para probar a "Firpito" en su reentré.

Este encuentro es esperado con interés por los partidarios de ambos pugilistas.

GIMNASIO RODOLFO NUÑEZ

Hoy tendrá lugar la primera rueda del inter-centro entre el Vicente Salazar y este Gimnasio, y dedicada en honor del peso pluma Gilberto Balagué, que ha efectuado 13 encuentros desde su ingreso a esta institución, sin haber sufrido derrotas.

PROGRAMA

Tres rounds fuera de competencia entre los pesos mínimo Humberto Martínez versus Carlos González, ambos del Rodolfo Núñez.

Tres rounds entre los pesos mínimo Guillermo Oliver del V. Salazar, v. José Canales, del R. Núñez.

Cuatro rounds entre los pesos mosca Juan Peña, del V. Salazar, v. Manuel Catelli, del R. Núñez.

Cuatro rounds entre los pesos mosca Alberto Parra, del V. Salazar, versus Luis Núñez, del R. Núñez.

Cuatro rounds, entre los pesos gallo Carlos Farfán, del V. Salazar, v. Esperidión Navarro, del R. Núñez.

Cinco rounds entre los pesos pluma Pedro Ortiz, del V. Salazar, v. Guillermo Donoso, del R. Núñez.

Match de semi-fondo a cinco rounds entre los pesos liviano Roberto Yáñez, del V. Salazar, v. Agustín Maza, del Núñez.

Match de fondo a cinco rounds entre los pesos livianos Heriberto Bustamante, del Vicente Salazar, v. Alberto Herrera, del Rodolfo Núñez.

Momentos de indecisión

causan las neuralgias, los dolores de cabeza, los RESFRIOS, o GRIPPES, etc. Tranquilícese. Para eso están las

OBLEAS SANARAN

Lo mejor de lo mejor para esas calamidades.

Pero tenga cuidado de exigir las auténticas, con su nombre estampado.

BASE: Dimetil-oxiquinicina.

El Jabón HIGIENICO INSUPERABLE

Usted encontrará en la

BOTICA PORTENA

UN SURTIDO COMPLETO

de drogas puras y frescas; de medicamentos legítimos extranjeros y nacionales a precios equitativos.

DELICIAS 867

LA RULETA DE PEÑAFLOR FUE RECOGIDA

CON TODOS SUS ACCESORIOS

Ya no funcionará en la presente temporada la ruleta en Peñaflor.

La oportuna intervención del Juez del Crimen de San Bernardo con el Prefecto jefe de la Sección de Seguridad de esta capital, acompañado de algunos detectives, logró descubrir en esa población que Ramón Queralt se preparaba para la temporada de verano con una ruleta que debía convertir, como en años anteriores, ese sitio en un punto dedicado al juego.

La sorpresa para Queralt fué grande, pues nunca se imaginó que antes que empezara a funcionar la ruleta, ya estaban sobre su persona las autoridades judiciales a fin de impedir sus propósitos.

De orden del Juez de San Bernardo se recogió la ruleta, los caballitos y todos los demás accesorios que estaban destinados para que los aficionados se desplumaran. También se recogieron las fichas.

Tenía tanta seguridad el citado Queralt de funcionar con su ruleta, que ya había arrendado una espléndida propiedad ubicada frente al Hotel Trapiche, donde estaba colocada la mesa que debía servir de sostén a la ruleta.

Interrogado por el Juez de San Bernardo, Queralt no negó sus intenciones, por lo que el Juez dispuso que fuera detenido y trasladado a la cárcel de San Bernardo, donde se le someterá a un sumario.

Como decimos más arriba, la oportuna intervención de las autoridades judiciales y policiales ha evitado esta vez que Peñaflor se convierta, como en años anteriores, en un pueblo donde se juega en gran escala.

Figuran como socios de Queralt, dos personas llamadas Enrique Lutgens y Emilio Montenegro.

José Espina en libertad

Se concedió libertad bajo fianza a José Espina que se encontraba en la cárcel, declarado reo, por hallarse mezclado en los tenebrosos hechos que causaron la muerte de la joven Leonila Moya, que tanta alarma produjeron en el vecindario y público en general.

El juez sumariante, después de haber consultado a la Corte de Apelaciones, concedió esa libertad, previa fianza de $ 1,000 hipotecarios.

Continúan aún en la cárcel, dos personas más, a quienes se sindica de estar también mezcladas en ese odioso crimen.

Eran ataques de locura

En nuestras ediciones anteriores, informamos acerca del intento de suicidio de la joven Honoria Horta Cornejo, domiciliada en calle de Mensías de Nidos N.o 1171.

Esta joven intentó quitarse la vida con un cuchillo, haciéndose una grave herida en el cuello.

Por las declaraciones dadas por Froilán Alarcón, esposo de la víctima, la justicia se ha impuesto que la Horta Cornejo sufre continuamente de ataques de locura y que en uno de éstos casos fué cuando se apoderó del cuchillo que casi le causa la muerte.

Eran cinco los promotores del feroz pugilato

Y ANTES DE SER TRASLADADOS A LA COMISARIA, HUBO QUE LLEVARLOS A LA ASISTENCIA PUBLICA

Fué una pendencia que alcanzó grandes proporciones.

El hecho ocurrió en la Pan Argentina, donde se dieron de bofetadas, puntapiés, etc., etc., varios individuos que se encontraban en ese lugar.

Cuando llegó la policía a ese sitio, con el fin de aprehender a los promotores de aquél desorden, se encontró con Oscar Díaz Huerta, Manuel Figueroa Ortiz, Javier Bastías Gálvez, Luis Quevedo Aceituno y Luis Riveros Chandía, todos los cuales fueron detenidos por la responsabilidad que puedan tener.

Algunos de los presos fueron trasladados a la Asistencia Pública para que se curaran las heridas que recibieron en la pendencia.

La 8.ª comisaría, que fué la que intervino, puso los hechos en conocimiento del juez del crimen de turno para que aplique a los autores de este desorden que produjo alarma en el vecindario la sanción correspondiente.

Buenos Fundos

$ 760,000, CASI AL LADO ESTACION ENTRE RENGO Y SAN FERNANDO.— 600 cuadras, 300 planas abundantemente regadas.— Capa arable gruesa, inmejorable para trébol y toda clase de siembras. Planes de rulo regables, faldeos y cerros muy pastosos, casi todos sembrables. Magníficas casas habitación y de inquilinos. Galpones, bodegas, etc. Deuda Banco Hip. Fundo regiamente situado y de rindes sobresalientes.

$ 750,000, EN RAMAL SAN ANTONIO.— 5[illegible] cuadras, 250 abundantemente regadas, de suelos de gran calidad, explotados en siembras, gran lechería y engorda. Lomajes y cerros pastosos, especiales también para siembras e invernadas de ganado y con bastante monte de espino. 20 potreros con alambre. Agua sobrante. Plantación forestal. Casa residencial moderna con teléfono, agua potable; numerosos y buenos galpones, bodegas, establos de lechería con pesebreras. Silo y 20 casas de inquilinos. Deuda Caja. Propiedad muy bien tenida y acreditada.

$ 500,000. INMEDIATO A VICTORIA.— 1,350 cuadras, 450 planas descansadas, explotadas en siembras, y el resto de faldeos suaves, muy pastosos, abrigados, especiales para crianzas y en parte con importante montaña explotable, habiendo entre otras maderas, **100,000 pulgadas de raulí.** Muy bien cerrado y dividido. Espléndidas casas y edificios. Uno de los mejores fundos en su Zona y se ofrece en precio inferior al comercial.

$ 240,000. A PUERTAS CERRADAS EN TENO. A un paso del pueblo y estación.— 70 cuadras bien regadas de primera clase para todo cultivo, y además rulos planos, lomajes y cerros inmejorables para siembras, toda clase crianzas y en parte con montaña explotable en el acto en leñas y carbones. Plantaciones. Casa nueva moderna, Galpones y edificios necesarios. Deuda Hip. Muy fácil pago. Propiedad rápidamente valorizable y en el precio entran siembras, animales, maquinarias, enseres, útiles, etc., y recibiéndose en parte de pago propiedad urbana en Santiago.

OFRECE CON ORDENES EXCLUSIVAS:

ALFREDO TAGLE RODRIGUEZ

CATEDRAL 1137 — CASILLA 3132

BAÑOS DE FIERRO ENLOZADO.
BAÑOS DE GREDA VIDRIADA.
BAÑOS DE PEDESTAL PARA GUAGUAS.
BIDETS DE LOZA, DE 2 Y 4 LLAVES.
LAVATORIOS DE LOZA Y DE MARMOL.
EXCUSADOS SILENCIOSOS Y CORRIENTES.
BOTAGUAS DE FIERRO ENLOZADO.
LLUVIAS NIQUELADAS.
CALENTADORES PARA BAÑO.
MOSAICO PARA PISO.
LADRILLOS DE LOZA PARA ZOCALOS DE PIEZA DE BAÑO
EMDECA PARA REVESTIMIENTO DE PIEZAS DE BAÑO.

NOS ENCARGAMOS DE LA INSTALACION.

SANTIAGO WEBB y Co.

CASILLA 1767.— ESTADO 156-170.— TELEFONO INGLES 3176-3177

HOMENAJE JUAN N. ESPEJO

COMITE DE EX-ALUMNOS DEL INSTITUTO NACIONAL

Este comité se reunirá el Lunes 30 del presente a las 7 P. M. en el Instituto Nacional.

Se ruega encarecidamente la asistencia.

Damos a continuación una parte de las erogaciones recibidas hasta hoy en la tesorería general:

Suma anterior: $ 8.735,50; Gaspar Toro Barros 50; Luis Manuel Rodríguez 100; Luis Risopatrón 50 Oscar Urzúa Jaramillo 100; Exequiel González Cortés 100; Armando Jaramillo 100; Rafael Luis Barahona 100; Armando Rojas Richards 100; Alberto Cavero 100; Enrique Horta 30; Ob. Eugenio Jara 100; Santiago Latorre 30; Edo Lillo 30; Pedro León Loyola 100; Total: $ 9.825.50.

En la velada que tendrá lugar en la semana próxima, entre otros hablarán don Julio Vicuña Cifuentes que analizará la obra literaria del señor Espejo — don Miguel Varas Velasquez en representación de los ex alumnos.

FUERZAS Y ENERGIAS
SE OBTIENEN TOMANDO
VIRIBUS ⑱
Excelente tónico para fortalecer el organismo humano.
Base: Extracto de carne, fierro y lactofosfatos.
M. R.
FABRICA DE PRODUCTOS QUIMICOS Y FARMACEUTICOS
DAUBE Y CIA. — LLAY-LLAY.

LA AGUDA CRISIS METEOROLOGICA DE LA REGION SUR

La semana pasada se caracteriférica en la re ón Sur del país que féric en la región Sur del país, que culminó en los últimos días, con el desarrollo de grandes temporales de agua y viento que azotaron con inusitada intensidad especialmente las provincias de Valdivia y Llanquihue.

Esta aguda crisis meteorológica ha tenido un desarrollo casi paralelo con el notable aumento de la actividad solar que se inició el Sábado de la semana antepasada.

Las observaciones Heliofísicas practicadas el observatorio del Salto permitieron determinar la existencia de numerosas manchas solares y fáculas.

Entre los días Jueves y Viernes dos enormes manchas solares cruzaron el meridiano central del sol produciendo fluctuaciones de la radiación solar de más de veintisiete millones de calorías por kilómetro cuadrado.

Estas enormes variaciones de la energía calorífica que nos llega del Sol, son más que suficiente para producir las notables perturbaciones atmosféricas que se desarrollaron en la Zona Sur del país.

Sin embargo, un hecho anormal debemos dejar señalado en nuestros boletines: a pesar de aproximarnos al período de máxima actividad solar, la radiación solar, y por consiguiente, la temperatura no han sido tan intensas como la que correspondería a esta época.

En el curso de la próxima semana la actividad solar principiará a declinar y con ella, el período de alteraciones meteorológicas que se desarrolla en la Zona Sur.

Observatorio del Salto, a las 16 h. del 27 de Noviembre de 1926.

EN EL INSTITUTO ANDRES BELLO

MANIFESTACION DE DESPEDIDA

Ayer a las 12 y media, se efectuó en el Instituto Andrés Bello, el almuerzo con que los alumnos del quinto año acostumbran despedir a los compañeros que terminan sus estudios.

Durante la manifestación hicieron uso de la palabra los señores Juan Castellón, Guillermo Feliú, José Rodríguez, Ismael Rengifo y el profesor don Héctor Herrera, mereciendo todos entusiastas aplausos.

Asistieron: Carlos Carvallo Stagg, Francisco Cuevas Mackenna, Juan Castellón Eyzaguirre, Guillermo Feliú Maldonado, Alberto Echaurren Gaete, Alberto Goyeneche Petit, Raúl Infante Infante, Domingo Firmani Ambrogio, Hernán Infante Gálvez, Ricardo Falcón Cortés, Perfecto de la Fuente del Vilar, Carlos Mora Donoso, Raúl Hirth Saavedra, Alejo Núñez Casanova, Guillermo Illanes Moreno, José Luis Danovaro Astudillo, Alfredo Cordero Arancibia, Arturo Prado Orozco, Carlos Segura Escobar, Jorge Dubravcic Sabioncello, Arturo Ramírez de la Fuente, Federico Rioseco Garcés, Adolfo Ossa Joglar, José Bisquert Torres, Nicanor Rioseco Garcés, Ezio Firmani Ambrogio, Federico Stuven Mery, Ismael Rengifo Vildósola, Alfonso Infante Reyes, José Rodríguez Gutiérrez, Luis Carvallo Stagg, Eduardo Zegers Navarrete, Jorge Sánchez Matte, Eduardo Mial Donoso y Eduardo Matte Eguiguren.

Dancing Park
(PARQUE COUSIÑO)
TARDE Y NOCHE
RENDEZ-VOUS DE LA GENTE CHIC
VERMOUTH, COMIDA Y BAILE
$ 8 CUBIERTO
— MENU: —
JAMBON PRINTEMPS
CONSOME BEAUGIRARD
CORVINE MAITRE D'HOTEL
ASPERGES FINES HERBES
POULET BRAISE
SALADE SAISON
GLACE
TORTA MOKA
CAFE
Autobús Club Hípico.

Préstamos Hipotecarios
Tramito en la Caja y Banco Hipotecario de Chile. Adelanto fondos para cancelaciones.
Casilla 46. Santiago
JOSE VALENZUELA D.
AGUSTINAS 1148

"BRUNSVIGA"

1
2
3
4
5
Cerebro y Acero

5.—Razones por las cuales Ud. debe comprar una Calculadora moderna
"BRUNSVIGA"
1.—Porque es la máquina de mayor reputación.
2.—Porque su calidad está reconocida más de 30 años.
3.—Porque representa en todo momento el capital invertido.
4.—Porque con la "BRUNSVIGA" tiene el verdadero dominio de sus cálculos.
5.—Porque su precio es muy razonable.
SOLICITELA EN DEMOSTRACION A SUS AGENTES EXCLUSIVOS:
FÖLSCH & Cía.
SANTIAGO — VALPARAISO — TEMUCO
SECCION: CALCULADORA BRUNSVIGA, SUMADORA ASTRA.

EJERCITO Y ARMADA

DESPEDIDA A LOS OFICIALES ALUMNOS DEL ULTIMO CURSO DE INFORMACIONES

EL MINISTRO DE LA GUERRA ASISTE A LA MANIFESTACION DE AYER EN LA ESCUELA DE APLICACION DE INFANTERIA

A medio día se llevó a efecto en la Escuela de Aplicación de Infantería (San Bernardo), la manifestación que el Director Coronel don Carlos Vergara y los Oficiales del establecimiento ofrecían a los capitanes y tenientes, que participaron en el último curso de informaciones.

Esta manifestación tenía por objeto despedir a los oficiales del Curso citado, que una vez terminado el programa de trabajo, regresarán a sus respectivas unidades.

Concurrieron además de los festejados, de la Dirección y oficialidad de la Escuela de Aplicación el Ministro de la Guerra Coronel don Carlos Ibáñez, el Sub secretario del Ministerio, General don Francisco J. Díaz y el Jefe del Estado Mayor, General don Pedro Charpin, quienes estaban especialmente invitados.

Ofreció la manifestación el Coronel don Carlos Vergara, recalcando los beneficios de los Cursos de informaciones y la seguridad que tenía en que los oficiales que participaron en el último llevarán a las tropas sus adelantos y sabrán sacar provecho de las nuevas enseñanzas adquiridas.

Contestó a nombre de los oficiales del Curso de Informaciones, el Capitán señor Frez, quien se refirió a la inteligente forma como el Coronel señor Vergara había dirigido la instrucción del Curso, y agradeció el entusiasmo que este jefe había colocado en cada una de sus actividades.

Finalmente hizo uso de la palabra el Ministro de la Guerra, quien hizo notar la trascendental influencia que estos cursos de informaciones tienen para la uniformación de los métodos de instrucción que se emplean en el Ejército.

Añadió en seguida que, no se puede mantener oculto el provecho que ya se ha obtenido con estos cursos; pues los oficiales al regresar a las tropas con sus conocimientos rejuvenecidos y con una nueva dosis de entusiasmo para dedicarse a sus labores militares.

Terminó el Ministro, haciendo ver que el éxito obtenido por los Cursos de informaciones realizados hasta la fecha, se debe en forma especial a la sabia dirección del Coronel don Carlos Vergara.

SE HARA EFECTIVA LA RESPONSABILIDAD A VARIOS JEFES DEL CHILLAN

En vista de las conclusiones a que llega el sumario administrativo ordenado instruir por el Comandante de la IV División de Infantería, con motivo de algunas irregularidades administrativas descubiertas en el Regimiento de Infantería Chillán N.o 9, el Ministerio de la Guerra dictó un decreto por el cual se hace efectiva la responsabilidad a los siguientes oficiales:

Al Teniente Coronel don Domingo Chavez, el 50 por ciento de $ 9,454, pérdida que produjo la compra de 700 qq. de papas efectuada sin intervención de la comisión respectiva.

Además, $ 1,065.68, importe del forraje consumido por ganado que no era de la dotación de la unidad.

El Mayor don Roberto Lopez pagará el otro 50 por ciento de la pérdida dejada por la compra de papas.

Al Capitán de Administración se le hará efectivo el importe de 3,888 kilos de papas podridas en la Bodega de Víveres; el importe de 20,000 kilos de leña consumida en exceso y el importe de 1,200 kilos de sal consumida de exceso.

En total $ 1,871,88.

Los administradores de Caja por donde se paguen los citados oficiales harán los descuentos correspondientes.

EL HOSPITAL MILITAR SERA PRONTO UNA REALIDAD

SE DEROGAN VARIOS DECRETOS SOBRE LA MATERIA

El Ministerio de la Guerra, derogó el decreto Supremo N.o 2102 que designó una comisión para estudiar la fundación de un Hospital Militar y nombró en su reemplazo a la siguiente, compuesta por el Inspector General del Ejército, el Jefe del departamento de Sanidad, el Jefe del Departamento de Administración y el Jefe del Instituto Militar de Higiene Social.

Junto con el decreto 2102, fueron derogados todos los posteriores relacionados con la materia.

Al mismo tiempo, el Jefe del Ministerio de la Guerra, procederá a confeccionar los planos respectivos para la construcción definitiva del Hospital Militar, en los terrenos de la Sección Experimental del Ejército.

Agrega el decreto, que los trabajos deberán iniciarse cuanto antes en el local indicado.

La cooperativa militar celebra su 20 aniversario

La manifestación organizada con este objeto, tuvo lugar en el Hotel de Pudahuel.

Entre los asistentes se hallaban varios miembros del directorio, los señores: Mayor Benapres, Capitán Barros Calvo, y Sub Comisario Leon Quezada, el Gerente don Casiano Espinoza y todo el personal de empleados y operarios.

Durante el almuerzo hizo uso de la palabra el Gerente dando a conocer el objeto de la manifestación, la que ofreció a nombre del Directorio.

La manifestación se prolongó hasta las 6 P. M.

SE CONSTRUIRA EL PABELLON DE LA ESTACION METEOROLOGICA DEL BOSQUE. — Este pabellón se deberá construír, en una extensión de terrenos que deberá ceder a la Escuela de Aviación, el Regimiento de Ferrocarrileros.

Los productos finos para el tocador de la señora
GERVAISE GRAHAM
se venden exclusivamente en la
BOTICA PORTENA
DELICIAS 867

Los establecimientos de instrucción también participarán en las maniobras

EL MINISTERIO FIJO LA DURACION DEL AÑO MILITAR

El Ministerio de la Guerra dictó ayer, un decreto, por el cual se fija la duración del año militar o sea, el período de trabajo de ese departamento, de sus órganos dependientes y de las unidades de tropas.

Según el decreto citado, para los efectos de la instrucción, reclutamiento, administración, y movilización, el año militar principiará el 1.o de Abril y terminará el 31 de Marzo de cada año para todas las autoridades centrales, comandos institutos, unidades y establecimientos del Ejército.

Los Crusos Normales de los establecimientos de instrucción deberán comenzar el 1.o de Abril, para terminar antes del 31 de Diciembre.

Los Cursos normales de los estaotros que funcionen en dichos establecimientos deberán efectuarse durante el período de instrucción de reclutas, a fin de no sustraer personal de la instrucción de las unidades fundamentales .

El lapso entre el 1.o de Enero y el 31 de Marzo será dedicado exclusivamente a los ejercicios aplicados y a las maniobras, prácticas en las cuales tambien deben tomar parte los establecimientos de instrucción.

Estos grandes ejercicios deben ser el término natural del año militar y en ellos deben participar en lo que sea posible, los oficiales que sirven fuera de las filas.

ZEISS
PUNKTAL

NO DESCUIDE SUS OJOS
Ojos defectuosos disminuyen su capacidad para el trabajo. Unicamente cristales perfectos le pueden restituír la visión normal. Pida siempre:
CRISTALES
PUNKTAL
— ZEISS —
y obtendrá los mejores resultados. Adaptación científica por ópticos titulados.
OPTICA
G. TSCHUMI
ESTADO, esquina Huérfanos

CINCUENTENARIO DEL INSTITUTO INGLES

En Abril del año que viene cumplirá medio siglo de existencia el Instituto Inglés.

Este establecimiento educacional fué fundado en 1877 y su primer director fué don Samuel Julio Christen.

El Istituto Inglés, ante denominado Istituto Internacional, ha gozado siempre de un alto prestigio dentro y fuera del país.

Por sus aulas han pasado centenares de jovenes venidos de todos los puntos de la República y de varios países suramericanos.

Al acercarse la época en que va a cumplir cincuenta años de existencia, un grupo de ex alumnos ha querido celebrar dignamente esta fecha.

Cn este objeto, se ha nombrado una comisión compuesta de los señores Maurico Brockmann, Luis Berríos, Alfredo Betteley, Alfredo Cueto, Francisco Orrego, Oscar Valenzuela y Pedro Cueto.

Esta comisión ruega a todos los ex alumnos del Instituto Inglés antes Instituto Internacional, que se sirvan enviar su nombre y dirección a la "Comisión pro celebración del Cincuentenario del Instituto Inglés", casilla 77 D, Correo Central para remitirles las resoluciones que se tomen e invitaciones correnpondientes.

Se nos ha pedido decir que la Comisión espera que todos los ex alumnos de esta institución mostrarán el cariño a su "Alma Mater" respondiendo prontamente a este llamado.

Nuevo profesional

Ayer ha recibido su título de Abogado el señor Luis Pizarro Espoz, secretario General del Partido Conservador y Presidente de la Juventud Católica de Chile.

Las pruebas rendidas por el señor Pizarro ante la comisión examinadora y ante los Presidentes de la Corte Suprema y de Apelaciones, merecieron la más entusiasta felicitación.

El trabajo presentado por el señor Pizarro, para optar al grado de Licenciado en Leyes y Ciencias Políticas, versó sobre "La Propiedad".

Es una obra completa que abarca el estudio de este derecho, desde sus origenes y a traves de las diversas doctrinas que han estudiado tan interesante materia.

La Comisión Examinadora lo declaró "Sobresaliente", y le expresó su sincera felicitación por la exposición que hizo sobre este punto.

El señor Pizarro ha recibido numerosas felicitaciones por su nuevo triunfo.

"EL CREDITO COMERCIAL"
"BOLETIN CONFIDENCIAL DE LETRAS PROTESTADAS"
—:— DE LA —:—
SOCIEDAD DE INFORMACIONES GENERALES SNA. ACUÑA & CIA.
Informa sobre: Letras protestadas, cheques sin fondos, mutuos, compra-venta de propiedades, compras varias, embarques, cotizaciones del cambio, quiebras, concursos, y en general toda noticia importante para el comercio.
Atiende cualquier cobranza difícil, garantizando su éxito.
Se encarga de la compra-venta, arriendo y administración de propiedades.
CALLE LA BOLSA 47. — CASILLA 13237. — DIRECCION TELEGRAFICA: "LUSANA"

TALLARINES
Frescos diariamente con huevo, a $ 2.80 k., encontrará usted en el Almacén de Provisiones Restaurant LA BOMBA:
PUENTE 582

MEJOR y MEJOR
Con hechos prácticos confirma diariamente la Fábrica Dodge Brothers este lema.
Los nuevos modelos Dodge Brothers traen, entre otras, las siguientes importantísimas mejoras.

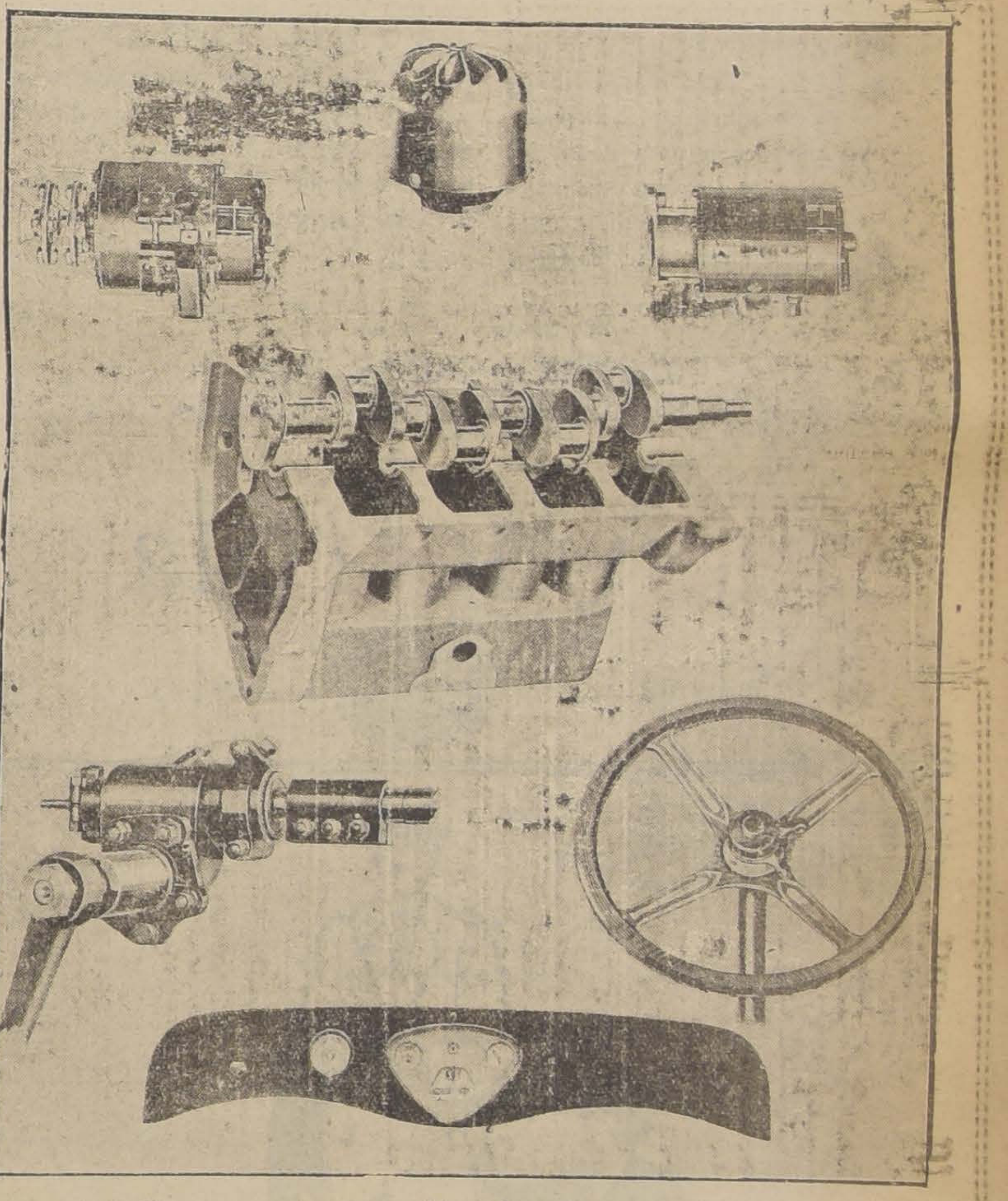

1.o) Dinamo y motor de partida independiente, con lo que se ha suprimido la antigua cadena. Menos accidentes, menos ruidos, mayor fuerza, seguridad y rapidez en la partida
2.o) Motores con nuevo cigüeñal de 5 descansos, fabricado con Acero Aleado al Cromo y Vanadio, forjado en caliente, nada de vibraciones. Mayor estabilidad, suavidad absoluta, más larga vida.
3.o) Purificador de aire y regulador de temperatura. El aire limpio de tierra y polvo, entra en el carburador, dando más alivio al motor y evitando obturaciones.
4.o) Nuevo volante de dirección. Mayor comodidad, más fácil manejo, más elegante.
5.o) Nuevo tablero de instrumentos con iluminación indirecta. Elegancia, comodidad.
6.o) Nueva caja de dirección, mayor suavidad y fácil manejo.
7.o) Nuevos tapices con cuero español de fantasía. Elegancia refinada, mayor valor intrínseco.
— AGENTES GENERALES —
BESA & CIA LTDA.
DELICIAS 950
VALPARAISO —:— SANTIAGO —:— ANTOFAGASTA.
AUTOMÓVILES DODGE BROTHERS

Las Mercaderias Salvadas del Incendio

DE LA CASA DE ENCAJES, BORDADOS Y NOVEDADES PARA SENORAS se

EMPEZARAN A LIQUIDAR DESDE MAÑANA por cuenta del Seguro

CASA SEISDEDOS - AHUMADA 161

Llévese una Victrola portátil *para divertirse al aire libre*

La música es un elemento que contribuye al éxito de cualquier diversión al aire libre. Nada más delicioso para los paseos marítimos o fluviales, para los pic-nics o para cualquier excursión por los amplios escenarios de la Naturaleza que amenizar estas fiestas con audiciones musicales dadas con una Victrola portátil, muy melodiosa y fácil de llevar a cualquier parte. Cuesta poco, dura mucho y le deleitará ejecutando los más escogidos trozos de música. Cualquier vendedor Victor le enseñará este instrumento. Oigalo *hoy mismo.*

OFRECEMOS BUENAS CONDICIONES DE PAGO SI DESEA
Distribuidores Exclusivos:

CURPHEY y JOFRE Ltda.

SANTIAGO, Ahumada 200. — VALPARAISO, Esmeralda
Blanco 637.

Victrola

VICTOR TALKING MACHINE Co. CAMDEN, N. J., E. U. de A.

¡¡VIAJEROS, TURISTAS!!

Antes de hacer sus compras, sírvanse visitar la FABRICA DE ARTICULOS DE VIAJE:

MALETERIA FRANCESA

AVENIDA BRASIL 533, (ENTRE CATEDRA Y SANTO DOMINGO)

LA QUE LIQUIDA TODAS SUS EXISTENCIAS A PRECIOS INFERIORES AL COSTO DE FABRICA.

Baúles, cajas, maletas, maletines, necessaires, sombrereras y toda clase de artículos de viaje, elaborados con materias y cueros garantidos de primera clase.

VENTAS AL POR MAYOR, FUERTES DESCUENTOS

NOTA.— Esta Fábrica no tiene sucursal en el centro.

LIQUIDACION TOTAL

DE TODOS LOS TRAJES PARA SEÑORAS
MAISON LA SAMARITAINE
—:— SANTO DOMINGO 1017. —:—

MAISON ANGELO

MODELISTA DE PARIS

Liquida a precio de costo sus últimos modelos de Verano en trajes y tapados.

—:— AHUMADA 49 —:—

NOTA.— Se abren cuentas.

RECOMENDACION A TIEMPO

Si desea usted un coche - cuna o coche plegable para su guagua, y un Autito, Velocípedo, Triciclo, Manomóvil, etc., para su niño, exija la marca "LA HISPANO CHILENA".

Compre esta marca, que ahorrara el 50 por ciento de su dinero y tendrá la satisfacción de tener un artículo de primera calidad.

NO SE OLVIDE:

"LA HISPANO CHILENA"

ARTURO PRAT 1840.

La Oficina de Ramón del Río, Bandera 552, Casilla 2313 — Teléfono 3599

A LOS INDUSTRIALES Y COMERCIANTES, les conviene consultar al abogado de la Oficina de RAMON DEL RIO, sobre los juicios que tengan pendientes o le inicien sus empleados ante los Tribunales de Conciliación y Arbitraje, **sin cobrar honorarios si no se obtiene éxito.**

COBRA TODA CLASE DE CUENTAS COMERCIALES, letras cheques sin fondos, cánones insolutos de arrendamiento, etc., haciendo los gastos **y no cobrando gastos ni honorarios si no se obtiene éxito.**

LA OFICINA DE RAMON DEL RIO proporciona a las Casas Comerciales los servicios de su abogado, pagando una módica suma mensualmente para la atención de todos los asuntos relacionados con el servicio judicial.

COMPRA Y VENTA DE PROPIEDADES: Compra propiedades en cualquier barrio y tiene para vender en diferentes sectores comerciales y de renta, con facilidades de pago. Compra y venta de negocios comerciales en ésta y en provincias.

LA SECCION JURIDICA DE LA OFICINA DE RAMON DEL RIO a cargo de prestigioso abogado atiende toda clase de juicios criminales y civiles; ejecutivos y especiales del contrato de arrendamiento, haciendo en ellos los gastos sin cobrar éstos ni honorarios si no hay éxito; juicios de divorcio, separación de bienes, nulidad de matrimonio, particiones, proposiciones de convenio, quiebras, pagarées y todo documento de plazo vencido. Reconocimiento de hijos naturales, nombramiento de curador, posesiones efectivas y toda clase de asuntos de jurisdicción voluntaria con rápida tramitación y eficacia.

LA OFICINA HACE PRESTAMOS HIPOTECARIOS desde 1,000 pesos y facilita dinero a comerciantes con garantía de mercaderías.

Los comerciantes, industriales o particulares que quieran contratar seguros sobre sus negocios, industrias o seguro de vida, pueden hacerlo en la misma oficina, que cuenta con la representación de una prestigiosa Compañía de Seguros.

MADERAS

EN BRUTO Y ELABORADAS.
PINO ARAUCARIA
MOLDURAS SE HACEN ESPECIALES.
BAZAS DE PIEDRA
MANGOS DE ESCOBA Y PLUMEROS

OFRECE:

"La República"

BARRACA Y FABRICA
DOMEYKO 2354 — TELEF. 182.
PARQUE

CONSTRUCTORES

TENEMOS GRAN EXISTENCIA EN ROBLE PARA ENVIGADO.
RAULI PARA PISO Y CIELO
BARRACA Y FABRICA

"La República"

DOMEYKO 2354 — TELEF. 182
PARQUE

HUDSON Speedster

MODELO 1924

Gran ocasión

Westinghouse, vendo 18,000.

Delicias 1377

PUERTAS

VENTANAS
GALERIAS
Y PERSIANAS
SE HACEN DE MEDIDA Y HAY LISTAS PARA ENTREGA INMEDIATA
BARRACA Y FABRICA

"LA REPUBLICA"

DOMEYKO 2354 — Teléfono 182
PARQUE

Hechonas

horquetas y alambre

MERCERIA PARIS

DELICIAS 44

SEÑORA:

Para 1.a comunión

Ofrecemos trajes en rico casimir desde $ 85.

También batitas para niña a todos precios.

Trajecitos en brines listados desde $ 9.50.
Ajuares bautizo desde $ 28.

Delantales, ropa interior para señoras, jovencitas, niños y guaguas, guardapolvos, etc., todo regalado, en

"El Paraíso de los Niños"

— ESTADO 18 —

Trajes sobre medida — Recibimos hechuras.

FIERRO

liso y acanalado y gran surtido en cerrajería

MERCERIA PARIS

DELICIAS 44

PROPIEDADES URBANAS DE RENTA

$ 1.600,000 A un cuarto cuadra Plaza de Armas, gran propiedad comercial, compuesta de almacenes, gran local para hotel y casas habitación. Produce 12%. Deuda $ 700,000; resto convencional.

$ 1.250,000 Siete casas habitación, cuatro almacenes y un amplio local con bóveda. $ 450,000 deuda. Resto facilidades. Próxima Palacio Moneda.

$ 445,000 Gran cité buena construcción, muy bien tenida, 42 casas. Carros puerta, próxima Stadium Policial. $ 145,000 deuda. Facilidades pago. Produce $ 60,000.

$ 270,000 Propiedad compuesta de 3 casas calle y 16 pasaje; produce $ 36,000. Pago reconociendo deuda y resto convencional.

$ 260,000 Calle San Diego próxima Delicias, propiedad esquina, 2 casas, habitación y local almacén. Muy comercial, susceptible reformarla grandes almacenes. $ 50,000 deuda, resto facilidades.

CARLOS RUBIO D. Y Cía. LTDA.

GALERIA ALESSANDRI 1 — TELEFONO 334 — CASILLA 2787

USTED NECESITA PRECIOS BAJOS

Trabajos ejecutados a su entero gusto y satisfacción.
Visítenos y... quedará contento.
Fábrica de todas clases de molduras y marcos. Colocación y venta de todas clases de vidrios.
VIDRIERIA PARIS — IRARRAZAVAL 11, casi esq. Vicuña Mackenna
MAURICIO ZADIK

¡INVITACION!

EL BAR-RESTAURANT "LUCENSE"

invita a usted el Lunes 29 de 5-6 a su inauguración, en su espacioso y cómodo local, con sus anexos de Fiambrería, Fuente de Soda, Cigarrería, Salón de refrescos y Billares.

DIEZ DE JULIO Nos. 8 y 20 ESQ. V. MACKENNA

ORQUESTA GOLD

QUE DIRIGE EL MAESTRO ZAVALA, DONDE ACTUARA EL FAMOSO BATERIA NEGRO "JANGE"

BAR-RESTAURANT «LUCENSE»

PARA EVITAR AGLOMERACIONES

Abriremos desde mañana a las 8½ en punto

Vea nuestro aviso en página 16

Si usted necesita alguno de los 1000 estilos y diferentes telas todos a menos de $ 2 el metro y todos de 1 mtr. de ancho suba directamente al segundo piso

ALMACENES DE LIQUIDACIONES ESTADO 135

Texto del informe del Superintendente de Bancos

SOBRE LA CAJA DE CREDITO AGRARIC

(Conclusión)

PROCEDIMIENTOS JUDICIALES A QUE PUDIERA DAR LUGAR EL CONTRATO DE PRENDA AGRARIA

30. El Art. 25 de la ley establece la competencia de los jueces letrados de mayor cuantía para conocer de las reclamaciones del acreedor prendario o de las medidas que éste pudiera hacer valer para la seguridad de los derechos del acreedor.

Los procedimientos de realización de la prenda están precisados en el Art. 19 y las excepciones que el deudor puede hacer valer están en el Art. 22.

Estando detallados en la ley los procedimientos judiciales a que puede dar lugar el contrato de prenda agraria, y dados los peligros del arbitraje, estima el infrascrito que no sería conveniente autorizar a las partes para someter al arbitraje las controversias que pudiera generar el contrato.

LAS OPERACIONES DE LA CAJA DE CREDITO HIPOTECARIO

31. El título de las operaciones de la Caja de Crédito Hipotecario reproduce las disposiciones contenidas en la ley sobre la emisión de las letras de crédito de la Caja de Crédito Hipotecario. Corresponde a esta institución informar a US. sobre las tramitaciones internas que a juicio de esta institución fuera conveniente hacer para emitir los bonos de que se trata.

Sólo estimo del caso insistir en algunas observaciones de carácter general.

32. Es de mucha importanlia el Art. 32 que dispone que la Caja determinará anualmente la cuota de estos préstamos que deba distribuirse en el año entre las provincias agrícolas del país, atendiendo las necesidades de cada región. Estima el que suscribe que la distribución que se haga debería ser aprobada por el Ministerio de Agricultura, por ser la repartición administativa que en realidad dispone de las infomaciones necesarias para hacer con acierto semejante distribución.

Esta disposición contribuirá a disipar los temores expresados con ocasión de esta ley, de que los fondos destinados a la satisfacción del crédito agrícola puedan ser absorbidos exclusivamente por las provincias centrales.

33. De mucha importancia son las disposiciones relativas a la forma en que las instituciones de crédito agrario han de llevar a cabo la transferencia a la Caja de Crédito Hipotecario de los documentos destinados a servir de garantía a los bonos que se emitan.

Se refiere al caso del Art. 29 del proyecto. Dice éste que la Caja recibirá los documentos que se le ofrecen en garantía, debidamente endosados, o con la correspondiente escritura de cesión de crédito.

El artículo 7.o de la ley 4097, sobre contrato de prenda agraria dispone que los derechos del acreedor prendario son transferibles por endoso escrito a continuación, al margen o al dorso del ejemplar del contrato inscrito. Los endosantes endosatarios son responsables del pago de la obligación prendaria.

Situación distinta es la que crea por la simple cesión de un crédito. Esta no trae consigo la responsabilidad solidaria del cedente. El que cede un crédito, según el artículo 1907 del Código Civil, se hace responsable de su existencia al tiempo de su cesión, pero no se hace responsable de la solvencia del deudor, sino se compromete expresamente a ello, ni se hace responsable de la solvencia futura, sino se comprende expresamente; ni se extiende la responsabilidad más allá del precio que se hubiere reportado de la cesión, a menos que se haya estipulado otra cosa.

Cuando la cesión se haga por escritura pública es necesario que se establezca expresamente la solidaridad del cedente, y que se notifique la cesión con las formalidades legales.

34. Creo que sería conveniente dejar claramente establecido en el Reglamento, la situación en que se encuentra la Caja y la institución que concede el crédito con respecto al deudor de la obligación.

Endosado un crédito agrario a la Caja, ¿es a ésta a quien el deudor hace el pago de sus intereses y amortizaciones o continúa el deudor entendiéndose con la institución que le ha concedido el préstamo? ¿Quién vigila el cumplimiento de las obligaciones del deudor, el mantenimiento y conservación de la prenda, quién ejercita los derechos que el contrato concede al acreedor en obsequio a la seguridad de sus derechos?

Cedido un crédito por endoso o escritura a la Caja de Crédito Hipotecario ésta pasa a ser dueña del mismo y en virtud de los principios generales de derecho correspondería a ella ejercitar estos derechos.

Así se desprende del artículo 30 del Proyecto, según el cual las instituciones que se acojan al crédito prendario **podrán inspeccionar la prenda**, ejercer la vigilancia necesaria para el cumplimiento de la obligación y se les autoriza **para solicitar poder de la Caja** para el total ejercicio de los derechos que conceden las leyes. Al efecto, dice: el mismo artículo, puede la Caja, además, entregar al primer acreedor prendario los documentos originales para el cobro de la obligación.

Parece deducirse de aquí que por regla general el deudor después de endosado su crédito sigue entendiéndose con la Caja de Crédito Hipotecario, y que sólo por excepción, cuando crea necesario pedir poder, la institución que concedió el préstamo, se entiende con el deudor.

Estimo que este punto merece un cuidadoso estudio. Es la misma institución que ha efectuado el préstamo la que a juicio del infrascrito debería continuar las relaciones con el deudor que se generaron del contrato de prenda, sin perjuicio de hacerlo la Caja por excepción en los casos en que creyera conveniente hacerlo. Las instituciones prestadoras conocen los antecedentes del deudor, las condiciones de la prenda y disponen por su propia organización de los medios de control.

35. A la inversa, debe dejarse establecido en forma clara quién hace el servicio de los bonos, si la Caja o la institución prestadora.

Según el artículo 28 del Reglamento, correspondería a las instituciones que obtengan un préstamo de la Caja hacer el servicio de los intereses y amortizaciones. Cree el que suscribe que a la inversa sólo puede ser la institución que emite los bonos la que hace el servicio de éstos, que debe estar centralizado en una sola institución, que lógicamente no puede ser otra que la que emite el bono.

36. El artículo 31 dispone qué el Consejo de la Caja pondrá en conocimiento del Presidente de la República el monto de los empréstitos que estime del caso colocar en el país o en el extranjero con el fin de facilitar el crédito agrario. El Presidente determinará según el Reglamento las sumas que cada año puedan colocarse **en el exterior.**

En vista de que los bonos que servirán para proporcionar recursos al crédito agrario llevan afectos la responsabilidad del Estado, e influirán de un modo consiguiente en el crédito de que goza, estima el que suscribe, que el Presidente debería autorizar previamente la emisión de cualesquiera cédulas de crédito agrario, tanto los que se coloquen **en el extranjero,** como los que se coloquen **en el país,** fijando anualmente la cantidad que se hubiera de emitir.

El que suscribe queda a las órdenes del señor Ministro para redactar conforme a las ideas expuestas cualesquiera modificaciones que estime de interés hacer en el proyecto de Reglamento.

Dios guarde a US.

T U R F

El remate de ayer

Ante una regular concurrencia se efectuó ayer en el Tattersall de don Arturo Calvo el remate de los productos argentinos importados por don Fernando León, siendo el resultado el siguiente:

POTRILLOS

Pirandello, zaino, nacido el 5 de Noviembre de 1924, por The Panther y Princess Dash, ésta por Right Away y Theodora, por Trentón, retirado en 16,800 pesos.

Rin Rin, alazán, nacido el 28 de Octubre de 1924, por The Panther y Ragazza, ésta por Baratiere y Ronguisa, por Diamond Jubilée, adjudicado en 27,500 pesos al señor Alfredo Johnson C.

POTRANCAS

Aisha, colorada, nacida el 26 de Octubre de 1924, por Tiny y La Solita, ésta por Old Man y Nobleza por St. Honorat, adjudicada en 21 mil pesos al Stud Limited.

Doña Urraca, colorada, nacida el 19 de Octubre de 1924, por The Panther y Dalmacia, ésta por Diamond Jubilee y Dinamita III, por Old Man, adjudicada en 27,000 pesos al señor B. Urzúa.

Forja, zaina, nacida el 5 de Diciembre de 1924, por Tullibardine y Fouille, ésta por Krakatoa y Fouileope, por Falais Royal, retirada en 16,000 pesos.

Hechicera, alazana, nacida el 26 de Octubre de 1924, por Saint Emilion y Guenare, ésta por Desmond y Weeping Ash, por Asphiant, adjudicada en 17,500 al Stud Basilea.

La Pluma, zaina, nacida el 6 de Diciembre de 1924, por Crocus y Lapicera, ésta por Hurry Up y Salva II, por Putchmin, adjudicada en 11,000 pesos al señor Av. Muñoz.

Parabrisa, colorada, nacida el 6 de Noviembre de 1924, por Briand y My Love, ésta por The Mikado y Miss Vixen, por Straithnaver, defendida en 16,200 pesos.

Tesonera, tordilla, nacida el 23 de Noviembre de 1924, por Fripón y [illegible], ésta por St. Wolf y Table Ronde, por Jardy, adjudicada en 1[illegible] mil 800 pesos al Stud Santa Isabel.

Vanidosa, colorada, nacida el 13 de Noviembre de 1924, por General Brusiloff y Vanidosa, ésta por [illegible] Jubilee y Rosa [illegible], por Acherón, defendida en 11,800 pesos.

DE DIVERSAS PROCEDENCIAS

Condamné, por Courtisan y Carisima, adjudicado en 17,000 pesos al señor J. Rodríguez S.

Straggler, por Stolypin e Intrinsic adjudicado en 7,000 al Stud Botafogo.

Straw, por Stolypin e Igea, adjudicada en 5,000 al señor I. Yáñez.

"El Brujo"

Club Hípico

1.a Khan, Lolotte, Libélula.
2.a Toronto, Lokerbie, Tom Mix.
3.a Pompeyana, Alarida, La Triste.
4.o Mucha Pena, Nitchevo, Landrú.
5.a No hay apuestas.
6.a Mary Pickford.
7.a Campo Raso, Pericolo, Paltapén.
8.a Janus, Facundina.
9.a Minué, Kadijah, Quien es?

Hipódromo Chile

1.a Capullo, Rigodón, Pilgrim.
2.a Brial, L'Epatant, Revilla.
3.a Sunna, Yacaré, Platino.
4.a Villita, Cornetín, Pichincha.
5.a Mezquita, Lantenac, Artagnan.
6.a Luxor, Vancouver, Antu Chen.
7.a Milamores, Clodia, Interview.

ACEITE
ESTRELLA
ACEITE DE OLIVA
ESTRELLA
TO TOSAC
PURO DE OLIVA
ES EL MEJOR

SECCIÓN SEGUROS de ACCIDENTES
CONSULTORIO JURÍDICO
ASOCIACION DEL TRABAJO
COMERCIO
AGRICULTURA
INDUSTRIAS
CHILE
DEPARTAMENTO de COLOCACIONES
POLICLÍNICO.

Sección Seguros de Accidentes del Trabajo

Por su propia conveniencia, todo patrón progresista debe tomar su Seguro de Accidentes en beneficio de su personal de empleados y operarios, en nuestra Sección. **PRIMAS ABSOLUTAMENTE ECONOMICAS,** que le permiten duplicar su capital a la vuelta de pocos años. Pida próspectos antes de renovar su Póliza, y se le remitirá, a vuelta de Correo, un cálculo de prima, cuyo valor irá reduciéndose poroporcionalmente, hasta quedar en su 50 o|o. ESTOS SON HECHOS Y NO PALABRAS! Convénzase usted mismo, pidiendo datos o visitándonos.

FONDOS DE RESPONSABILIDAD: MAS DE UN MILLON DE PESOS, que aumenta cada año, pues el sobrante de primas pasa a incrementarlo. No se reparten utilidades, porque la Asociación no es comercial, sino de bienestar general.

Toda firma aseguradora queda, de hecho, reconocida como afiliada, gozando, desde ese momento, de las ventajas extraordinarias que la Asociación les reserva, pudiendo utilizar sus servicios, tales como el Departamento de colocaciones, cuando necesite buenos operarios o empleados; del Policlínico, para atender sus obreros; del Consultorio Jurídico, en caso de dudas sobre aplicación de las Leyes Sociales y del Trabajo, informes, peritajes, etc.

TODOS ESTOS SERVICIOS SON GRATUITOS PARA EL ASOCIADO.

Escribanos. Visítenos. No pierda su tiempo.
Dirección General: CATEDRAL 1393 CASILLA 3804. TELEFONOS 3477 Y 3796.
VALPARAISO: YUNGAY 540. — **CONCEPCION:** ANGOL 440. Agencias en casi todo el país

VENDO FUNDO

a 20 minutos de estación de Rengo, plano totalmente regado. Buenas casas - habitación, galpones, casas para inquilinos.

No me entiendo con agentes.
Precio: $ 360,000. Deuda Caja $ 160,000.

Tratar, de 3 a 5 P. M.

BANDERA 73

Sociedad Cooperativa Nacional de Consumos

"SOCONA"

M. C. R.

Se piden propuestas cerradas para comprar y trasladar a su nuevo local, SANTO DOMINGO 1135, lo siguiente

Una SASTRERIA de 1.ª Clase

Una BOTICA.-Una Mueblería.

Teniendo exceso de local, arrendamos para industria y comercio, de cualquiera dimensión, adaptándolo a las exigencias del arrendatario.

Tratar: Santo Domingo 1135, de 9 A. M. a 12 M. y de 2 a 5 P. M.

Dirigir las propuestas de venta de negocios, a Casilla 67-D o 725.

EL CONTADOR.

ARRIGONI vende autos "DODGE"

DELICIAS 950 - [illegible] SA y Cía. Ltda.

Ultima y Extraordinaria

MAÑANA LUNES 29, MARTES 30, MIERCOLES 1.° Y TODA LA SEMANA RESTANTE UNICAMENTE, LA MAS IMPORTANTE Y CONVENIENTE BARATURA QUE OFRECEMOS A NUESTROS FAVORECEDORES COMO UNA ULTIMA OCASION DEL AÑO PARA PROVEERSE DE ARTICULOS DE PRIMERA CALIDAD A PRECIOS SIN PRECEDENTES EN LAS LIQUIDACIONES

Damos una pequeña lista de algunos articulos con sus respectivos precios, que regirán desde el LUNES 29, en venta a los precios indicados:

SECCION ROPA PARA NOVIAS

LINDO juego en fina batista de 4 piezas, todo bordado a mano, c|u	$ 48.00
LINDO juego en finísima batista de 4 piezas, bordado a mano, c|u	$ 56.00
RICO juego en finísima batista con lindas incrustaciones y encaje, c|u	$ 100.00
RICO juego en Opal de color, lo más fino,	$ 110.00

Durante toda esta semana, tendremos reducida al precio de venta mínimo, toda ropa de novia, tanto en géneros de hilo como de seda. Recomendamos con preferencia a los novios aprovechar esta hermosa oportunidad para hacer sus compras a precios verdaderamente irrisorios.

ROPITA PARA GUAGUAS

CAMISITAS en batista, fileteadas, c|u	$ 1.60
CAMISITAS bordado Suizo, c|u	$ 2.00
PALTOCITOS en piqué, fileteados, c|u	$ 3.20
MANTILLAS de moletón, fileteadas, c|u	$ 6.00
PAÑALES de lienzo, c|u	$ 2.00
BABEROS de piqué, fileteados, c|u	$ 1.40
BABEROS de batista, bordados, c|u	$ 3.00
BABEROS impermeables en colores, c|u	$ 2.00
CALZONCITOS de piqué, fileteados, c|u	$ 3.40
DELANTALES de lienzo, fileteados, c|u	$ 5.00
DELANTALES impermeables en colores, c|u. $ 5 y	$ 3.50
TRAJECITOS de jerseys para niños, c|u	$ 29.00
VESTIDITOS de jerseys seda para niñitas, cada uno $ 18 y	$ 28.00

ROPA BLANCA PARA SEÑORAS

COMBINACIONES camisa-calzón en jerseys de seda en colores, c|u	$ 15.00
COMBINACIONES enagua-corpiño en lana y seda, c|u	$ 14.00
COMBINACIONES camisa-calzón en jerseys algodón en colores, c|u	$ 7.50
COMBINACIONES camisa-calzón con bordado Suizo, c|u	$ 11.00
COMBINACIONES camisa-calzón con bordado a mano, c|u	$ 15.00
CAMISAS de día en lienzo, caladas, c|u	$ 4.80
CAMISAS de día en lienzo fileteadas y caladas, c|u	$ 5.00
CAMISAS de día bordado Suizo, c|u	$ 7.00
CAMISAS de día en jerseys de seda, c|u	$ 12.00
CAMISAS de día en batista, bordadas y caladas a mano, c|u	$ 8.50
CAMISAS de día en jerseys en colores, c|u.	$ 5.00
PANTALONES de lienzo, calados y fileteados, cada uno	$ 5.00
PANTALONES en batista, bordados y calados a mano, c|u	$ 8.00
PANTALONES en jerseys de algodón en colores, c|u. $ 7, $ 5.60 y	$ 5.20
PANTALONES en jerseys de hilo mercerizado en colores, c|u, $ 14 y	$ 12.00
CAMISAS de noche en lienzo ,ileteadas y caladas, c|u	$ 10.50
CAMISAS de noche en lienzo bordado Suizo	$ 15.00
CAMISAS de noche en lienzo bordado a mano y aplicaciones, c|u. $ 22.50 y	$ 18.50
COMBINACIONES enagua-corpiño fileteadas y caladas, c|u	$ 9.50
COMBINACIONES enagua-corpiño, bordado Suizo, c|u	$ 16.00
COMBINACIONES enagua-corpiño, bordado a mano, c|u	$ 20.00
AMBOS camisa de día y pantalón, bordados y deshilados mano, c|u.	$ 35.00
DELANTALES en lienzo con calados, c|u.	$ 4.00

ARTICULOS PARA SEÑORAS

MEDIAS de algodón mercerizado, par	$ 3.00
MEDIAS de hilo mercerizado, par	$ 4.80
MEDIAS de velo de hilo, par	$ 5.90
MEDIAS de pura seda en colores de moda, par	$ 7.60
MEDIAS de velo de seda finísimas, par	$ 17.50
MEDIAS de seda Italiana, par	$ 24.00
CAMISETAS de algodón sin mangas, c|u	$ 3.00
CHOMBAS en jerseys de seda en colores, c|u.	$ 35.00
CHALECOS en jerseys de seda en colores, cada uno	$ 49.00
GUANTES de hilo en colores, par	$ 2.50
GUANTES de hilo mercerizado, par	$ 4.80
GUANTES imitación gamuza, cortos, par	$ 4.00
GUANTES imitación gamuza mosqueteros, par	6.50
GUANTES de previl cortos "Corona", colores claros, par	$ 10.00
GUANTES de previl cortos "Perrin", color claros, par	$ 14.00
GUANTES de previl mosqueteros "Perrin" colores claros, par	$ 18.00
GUANTES de gamuza mosqueteros "Perrin", par	$ 25.00
PAÑUELOS de algodón blanco, c|u	$ 0.50
PAÑUELOS de hilo blanco, c|u	$ 1.60
PAÑUELOS de color fantasía, c|u	$ 1.00
LECHE de almendra extra fina, frasco	$ 4.00

Un lindo surtido de sombrillas de última novedad, a precios de verdadera baratura.

SECCION PAQUETERIA

PAPEL crepé en todos los colores, rollo	$ 0.60
BOTONES finos de nácar, docena	$ 0.50
HORMILLAS para calzoncillos, docena	$ 0.20
ALFILERES de acero, cajas de 50 gramos, caja	1.20
HORQUILLAS de ilusión, cajas de 72 horquillas, caja	$ 0.40
CINTA asatinada para tirante de ropa blanca, la pieza de 10 metros	$ 3.50
HUINCHA para ropa blanca, rollo	$ 1.00
GOMAS para vestidos, par	$ 2.50
ELASTICOS para ropa blanca, la pieza de 10 metros, pieza	$ 4.00
HILO zurcir en colores de moda, ovillo	$ 0.50
PEINETAS para peinarse, clase fina, c|u	$ 1.40
TIJERAS "Solingen" para costura, c|u	$ 2.80
TIJERAS finas para bordar, c|u	$ 2.80
AGUJAS para coser, paquete	$ 0.20
CINTA lavable para ropa blanca, color rosa, cielo, blanca, lila y amarilla, la pieza de 10 metros, $ 3, 2, 1, 6, 5 y	$ 4.00
ALFILERES de gancho surtido, docena	$ 0.30
LINDAS alfombras japoneses de 0.75x1.50 cada una	$ 8.50
DE 0.90x1.80, c|u	$ 11.00
DE 1.35x2.25, c|u	$ 20.00
DE 2.70x3.60, c|u	$ 68.00

SECCION TIENDA (SEDAS)

ROYAL de seda en preciosos colores de moda, metro	$ 32.80
FULOR de seda lavable, color crudo. muy rica clase, metro $ 19.80 y	$ 14.80
SEDA lavable para ropa interior, metro	$ 16.80
RICAS espumillas en los colores de última moda, metro desde	$ 22.00

GENEROS BLANCOS

CREA genovesa lo mejor, ancho 180 ctm. mt.	7.50
CREA genovesa lo mejor, ancho 200 ctm. mt.	8.00
DAMASCO de medio hilo muy fino, ancho 180 ctms., metro	$ 12.50
DAMASCO de medio hilo muy fino, ancho 190 ctms., metro	$ 14.30
GRANITE de medio hilo, ancho 200 ctms., mt.	18.00
GRANITE de medio hilo ancho 180 ctms., mt.	14.00
GRANITE de hilo puro, ancho 180 ctms. mt.	$ 17.40
GRANITE de medio hilo, en listas colores a cuadro, ancho 180 ctms. metro	$ 18.00
GRANITE de medio hilo, ancho 65 ctms., mt.	$ 5.50

GENEROS DE HILO

CLARIN de hilo muy fino, metro	$ 7.00
BATISTA de hilo muy buena calidad, metro	$ 7.40
BATISTA de hilo Italiano, ancho 100 ctms., mt.	9.40
RETORTA e Irlanda de hilo, metro	$ 8.40
BATISTA de hilo en colores, especial para ropa fina, metro	$ 9.00
TARANTULLE en colores para ropa interior, mt.	6.20
BRIN de hilo en colores, calidad muy fina, metro $ 6.90 y	$ 5.50
OPAL en colores, clase extra, metro	$ 5.00
CEFIRO fantasía para camisas, metro	$ 2.80
POPELINAS para camisas, un lindo surtido, metro, desde	$ 4.80
BRILLANTINA lo más fino que se fabrica, mt.	3.90

SECCION TAPICERIA

HULE impermeable para cama, metro	$ 5.80
HULE para mesa, ancho 140 ctms., metro	$ 6.40
PERGAMOID, ancho 130 ctms., mt. desde	$ 12.50
LINOLEUM inglés para pisos, ancho 180 ctms. metro	$ 16.00
LINOLEUM inglés Lancaster, para piso de baño, ancho 180 ctms., metro	$ 16.00
GUARDA linoleum, para pasillos, metro	$ 5.50

SECCION ENCAJES Y BORDADOS

TIRAS bordadas en rico madapolán y en gasa:

Orilla ancho 3 ctms, la pieza de 4 1|2 metros, en	$ 2.50
Orilla ancho 6 ctms. la pieza de 4 1|2 metros, en	$ 4.50
Orilla ancho 8 ctms., la pieza de 4 1|2 mts.	5.00
Orilla ancho 10 ctms., la pieza de 4 1|2 mts.	6.00
Orilla ancho 16 ctms., la pieza de 4 1|2 mts.	10.00
Recorte ancho 1 1|2 ctm., la pieza de 4 1|2 metros, en	$ 2.50
Recorte ancho 2 1|2 ctms., la pieza de 4 1|2 metros, en	$ 3.50
Recorte ancho 4 1|2 ctms., la pieza de 4 1|2 metros, en	$ 4.50

BORDADOS anchos en velo de hilo, especiales para vestiditos de niñitas, en fondo blanco con bordados en lindos colores de última moda:

Ancho 43 ctms, metro	$ 9.90
Ancho 66 ctms., metro	$ 11.90
Recortes haciendo juego con los bordados $ 3 y	3.50

ENCAJES bolillos, legítimos, hechos a mano:

Orilla ancho 2 ctms, metro	$ 0.80
Orilla ancho 2 1|2 ctms., metro	$ 0.90
Orilla ancho 5 ctms., metro	$ 1.70
Orilla ancho 7 ctms., metro	$ 1.90
Orilla ancho 8 ctms., metro	$ 2.50
Orilla ancho 10 ctms., metro	$ 2.80
Recorte ancho 2 ctms, metro	$ 0.80
Recorte ancho 3 ctms., metro	$ 1.00
Recorte ancho 3 1|2 ctms., metro	$ 1.20
Recorte ancho 4 1|2 ctms., metro	$ 1.50
Recorte ancho 5 ctms., metro	$ 1.80
Recorte ancho 6 ctms., metro	$ 2.00
Recorte ancho 7 ctms., metro	$ 2.90

APLICACIONES bolillos legítimas hechas a mano:

Forma de cuadro de 5x5, c|u	$ 0.80
Forma de cuadro, 7x7, c|u	$ 0.80
Forma redonda, 8x8, c|u	$ 0.90
Forma ovalada, 8x10, c|u	$ 1.00
Forma triángulo, 10x13, c|u	$ 1.00
Forma triángulo, 13x18, c|u	$ 1.50
Forma cuadro, 18x18, c|u	$ 2.50
Forma ovalada, 15x20, c|u	$ 4.90

APLICACIONES malla legítimas hechas a mano:

Forma cuadro, de 8x8, c|u	$ 1.50
Forma cuadro, de 9x9, c|u	$ 3.90
Forma ovalada, 10x20, c|u	4.30
Forma redonda, 16x16, c|u	$ 4.7
Forma ovalada, 15x20, c|u	$ 5.
Forma triángulo, 16x25, c|u	$ 3.
Forma ovalada, 20x30, c|u	$ 4.50
Forma cuadro, 20x20, c|u	$ 6.90
Forma ovalada, 26x37, c|u	$ 15.00
Forma ovalada, 30x40, c|u	$ 18.00
Forma redonda, 25x25, c|u	$ 19.50

ENCAJES mallas legítimas hechas a mano:

Orilla ancho 1 ctm. metro	$ 0.90
Orilla ancho 2 ctms, metro	$ 2.00
Orilla ancho 3 ctms. metro	$ 3.60
Orilla ancho 4 ctms., metro	$ 5.90
Orilla ancho 5 ctms., metro	$ 6.50
Orilla ancho 6 ctms., metro	$ 7.50
Orilla ancho 7 ctms., metro	$ 8.50
Orilla ancho 10 ctms., metro	$ 11.5
Orilla ancho 12 ctms., metro	$ 15.8
Orilla ancho 14 ctms., metro	$ 17.8
Recorte ancho 1 ctm., metro	$ 1.
Recorte ancho 2 1|2 ctms., metro	$ 2.
Recorte ancho 3 ctms., metro	$ 4.5
Recorte ancho 4 ctms., metro	$ 5.9
Recorte ancho 5 ctms., metro	$ 7.0
Recorte ancho 10 ctms., metro	$ 12.

SECCION ARTICULOS PARA CABALLEROS

CUELLOS almidonados en toda forma y números, c|u	$ 1.2
CUELLOS sueltos de popelina, c|u	$ 1.5
CUELLOS semi-sueltos, c|u	$ 2.4
CAMISAS de céfiro con dos cuellos, c|u. $ 22, 18.40, 16.40 y	$ 11.
CAMISAS de popelina, última novedad, c|u. $ 35, 3 2y	$ 28.
PIJAMAS de céfiro, c|u	$ 29.
PIJAMAS de popelina, c|u	$ 56.
CALZONCILLOS cortos, en buena tela blanca	6.
GUANTES gamuza "Perrin", par	$ 21.5
CALCETINES de algodón mercerizado, par	$ 2.
CALCETINES de hilo mercerizado, par	$ 3.
CALCETINES de fantasía, última moda, par	$ 4.
CALCETINES de seda fantasía	$ 9.
LIGAS de algodón, clase buena, par	$ 2.
LIGAS de seda, clase buena, a $ 7, 6, 4 y	$ 2.5
SUSPENSORES de seda, clase fina, par	$ 8.
SUSPENSORES de seda clase extra, par	$ 11.5
PAÑUELOS de algodón blancos, c|u	$ 0.
PAÑUELOS de algodón listados, c|u	$ 1.5
PAÑUELOS color fantasía, c|u	$ 2.
CAMISETAS algodón blanco manga corta, c|u.	$ 5.9
CINTURONES de goma, c|u	$ 2.
BASTONES última novedad, desde	$ 14.

ARTICULOS TOILETTE PARA HOMBRES

HOJAS Gillette legítimas, paquetes de 10 hojas, paquete	$ 7.4
HOJAS "Italia", el paquete de 12 hojas	$ 6.
HOJAS "Ever Ready", el paquete de 6 hojas	$ 3.
MAQUINA "Gillette" con 1 hoja, c|u	$ 3.5
MAQUINA "Gillette" estuche fino, c|u	$ 8.

CASA FRATELLI

Alameda Esq.

LIQUIDACION DEL AÑO

MAQUINA "Ever Ready", estuche con 8 hojas		8.00
NAVAJAS acero "Solingen", clase extra, $ 9.50 y	$	8.50
TACITAS de metal para el jabón, c|u	$	0.70
HISOPO para jabón, c|u., $ 3.50 y	$	2.40
JABON en polvo para afeitarse, paquete	$	0.60
JABON en barra para afeitarse, c|u	$	3.20

SECCION PERFUMERIA

ESENCIA Coty, envase corriente, frasco	$	28.00
ESENCIA Coty, envase de lujo, frasco	$	28.50
ESENCIA Narda Ideal Altar, frasco	$	15.00
LOTION Marengo, frasco	$	9.00
LOTION Bertelli, frasco	$	18.50
POLVOS "Primiale", caja	$	1.50
POLVOS "Coty", caja	$	6.50
POLVOS "Hara", caja	$	2.80
POLVOS "Bertelli", perfume surtido, caja	$	6.20
POLVOS de talco "Bertelli", caja	$	3.20
JABON Pears, legítimo, pan	$	1.80
JABON Suavizador, la caja de 3 panes, caja		3.00
JABON Colonia, pan redondo, pan	$	1.40
JABON Glicerina, la caja de 3 panes, caja	$	3.00

SECCION ARTICULOS VARIOS

FUNDAS de almohadas de 40x100 ctms. c|u.		2.20
FUNDAS de almohadas de 40x120 ctms., c.u		2.80
FUNDAS de almohadón de 50x60 ctms., c|u.		3.60
SABANAS de crea italiana, de 180x300 ctms., lo mejor, c|u	$	19.50
SABANAS de crea italiana 200x300 ctms.	$	29.00
TOALLAS felpudas de color, c|u	$	3.80
TOALLAS felpudas blancas, c|u	$	6.40
TOALLAS granité de hilo, c|u	$	7.40
TOALLAS hilo adamascado, c|u	$	14.20
SERVILLETAS de hilo con flecos, c|u. 2.60 y	$	1.80
SERVILETAS granité de hilo para té, c|u	$	3.40
SERVILLETAS granité de hilo tamaño grande		8.90
MANTELES damasco de hilo 180x360 ctms.		78.00
SERVILLETAS damasco de hilo de 65x65 ctms., c|u	$	6.00
MANTELES de granité de 170x170 ctms., c|u		30.00
MANTELES de granité con guarda de color, 170x300, c|u	$	52.00
SERVILLETAS para té con guardas de color		1.50
SERVILLETAS grandes con guardas de color 65x65, c|u	$	5.00
MANTEL de granité bordado, 180x250 ctms.		68.00
SERVILLETAS granité bordadas, de 27x27	$	3.20
SERVILLETAS grandes granité bordadas de 58x58 ctms., c|u	$	7.00
PAÑOS de hilo para cristal, c|u	$	2.40
SABANAS para una plaza, c|u	$	10.00
MAMELUCOS importados de algodón, para baño, c|u	$	16.00
MAMELUCOS importados de lana para baño		30.00
CALCETINES blancos mercerizados, para niño, calidad fina, par	$	1.40

SECCION LOZA

PLATOS hondos y extendidos de loza inglesa, c|u. desde	$	1.30
PLATOS para postre en loza inglesa, c|u. desde		1.20
PLATOS para dulce, con guarda azul, c|u.	$	1.10
TAZAS para té, de loza inglesa, c|u	$	1.50
TAZAS para café en loza inglesa, c|u	$	1.30
TAZAS calderas, loza inglesa, bonito surtido, cada una	$	0.80
FUENTES blancas en loza inglesa, ovaladas, cada una	$	5.20
ENSALADERAS de loza inglesa, c|u	$	5.80
SERVICIOS para té con 5 y 9 piezas, c|u.	$	58.00

SERVICIOS para mesa semi-porcelana, el juego desde	$	295.00
SERVICIO de porcelana para mesa (con 83 piezas) c|u	$	462.00
SERVICIO de loza para cerveza (6 piezas) gran novedad, c|u	$	52.00
SERVICIO lavatorio 7 piezas, desde	$	85.00

SECCION CRISTALERIA

COPAS para vino tinto, en vidrio blanco, c|u. desde	$	0.70
COPAS para vino tinto en cristal cortado, c|u. desde	$	1.40
VASOS "Chop" especial para cerveza, c|u.	$	2.40
VASOS para vino forma barril, c|u	$	0.90
JARROS para agua, cristal cortado, de 1|2 a 2 litros, c|u	$	10.80
BOTELLAS para agua, cristal cortado, c|u.	$	27.60
BOTELLAS para agua, cristal Vals St. Lambert, c|u	$	14.40
SERVICIOS para refrescos con 8 piezas, mucha novedad, c|u	$	40.80
LICORERAS con copas de color muy chic, gran moda, c|u	$	43.50
CENTROS de mesa en cristal cortado, c|u	$	33.60
COMPOTERAS vidrio, c|u. desde	$	3.60
ENSALADERAS vidrio en prensa, c|u	$	5.40
SERVICIOS de copas en cristal grabado, compuesto de 12 copas para champagne, 12 para agua, 12 para vino tinto, 12 para vino blanco, 12 para oporto, 12 para licor y una botella, todo en	$	281.00
PLATOS en vidrio de prensa para helados, c|u. desde	$	1.10
PLATOS en vidrio de prensa para dulces, c.u.	$	0.70
SERVICIO en cristal cortado y grabado con 13 piezas, especiales para frutas al jugo cada uno	$	63.90
BANDEJAS vidrio de prensa, c|u. desde	$	8.10

Además de lo arriba detallado, hay un sinnúmero de otros artículos que hemos rebajado de precio para esta liquidación, los que están a la vista del público.

SECCION PLAQUEES

JARROS de plaqué para agua, c|u	$	30.00
PORTA-CUBIERTOS plaqué con figuras, c|u.	$	2.50
PORTACUBIERTOS plaqué lisos, c|u	$	1.50
CUCHARAS de alpaca para sopa, c|u	$	2.50
TENEDORES de alpaca, c|u	$	2.50
CUCHILLOS da alpaca, c|u	$	2.20
CUCHARAS de alpaca para postre, c|u	$	2.20
TENEDORES de alpaca para postre, c|u	$	2.20
CUCHILLOS de alpaca para postre, c|u	$	1.80
CUCHARITAS de alpaca para helados, c|u	$	1.80
CUCHARITAS de alpaca para té, c|u	$	2.00
SALEROS de cristal con parte de plaqué, c|u.	$	7.50
CUCHARAS de plaqué para limonada, c|u.	$	5.00
JUEGO de cubiertos alpaca compuestos de 85 piezas incluso cucharón, el juego.	$	180.00
EL MISMO juego con cuchillos mango de marfil, el juego	$	295.00

SECCION FERRETERIA

(Artículos enlozados)

OLLAS azules con aro de 12 hasta 30 centímetros, c|u. desde	$	5.50
OLLAS azules calidad extra, de 14 hasta 24 centímetros, c|u. desde	$	7.80
OLLAS negras con aro, de 12 hasta 30 centímetros, c|u. desde	$	7.70
CACEROLAS' marrón dos asas, 12 hasta 30 centímetros, c|u. desde	$	4.45
CACEROLAS negras, 2 asas, 10 hasta 34 centímetros, c|u. desde	$	4.70
CACEROLAS azules con mango, 10 hasta 22 centímetros, c|u. desde	$	3.65
TETERAS azules, 1 y 2 piezas, de 14 hasta 30 centímetros, c|u. desde	$	7.80
JUEGOS lavatorios de acero enlozado, con 6 piezas, c|u, desde	$	110.00
CAFETERAS enlozadas desde 1|2 litro hasta 2 litros, c|u. desde	$	9.35
CAFETERAS hamburguesas con y sin pico, c|u.		6.60
TETERAS para té de 1|2 a 1 1|2 litro, c|u. desde	$	8.40
BACINICAS de 22 hasta 26 ctms., c|u	$	6.60
RECIPIENTES enlozados de 24 hasta 30 centímetros, c|u	$	15.80
JARROS lavatorios forma cónica, de 3 a 8 litros, c|u	$	8.65
PANERAS, forma redonda, c|u	$	6.60

ARTICULOS DE ALUMINIO

OLLAS aluminio de 12 hasta 22 ctms. c|u	$	6.00
CACEROLAS con mango, calidad superior, de 12 a 22 ctms. c|u	$	7.80
CACEROLAS de 2 asas de 12 hasta 20 ctms. cada una desde	$	6.00
HERVIDORES para leche de 12 hasta 22 ctms. cada uno desde	$	11.40
PLATOS para huevo con asas y con mango, cada uno	$	2.20
SOPERAS de aluminio de 20 hasta 24 ctms., cada una	$	9.70
BOLAS para batir, c|u	$	9.60
ASADERAS de 24 hasta 50 ctms., c|u	$	9.35
OLLAS italianas de 20 hasta 28 ctms., c|u	$	43.20
CACEROLAS italianas, 2 asas, de 22 a 24 centímetros, c|u	$	23.45

ARTICULOS VARIOS

LAMPARAS a carburo con pantallas de porcelana, c|u. desde	$	24.00
BALDES de madera (juguetes de playa para niños) desde	$	3.25
BOTES para helados de 1 a 4 litros, desde	$	36.00
CUBREFUENTES redondas y ovaladas de 34 a 48 ctms., desde	$	2.15
MANGUERAS resguardadas con alambre, desde, el metro	$	3.60
LIQUIDO "Solanine" para limpiar metales, el tarro	$	1.50
MOSQUEROS, rejillas de alambre, c|u	$	1.20
REGADERAS, cada una desde	$	11.00
COLADORES de alambre para verduras, c|u	$	2.00
PRENSAS para papas, desde	$	5.50
PASTA para calzado, negra, amarilla y café, la caja desde	$	0.30
CUCHILLOS para cocina, de 5 a 12 pulgadas, desde	$	2.40
CERA para piso, natural y de color, el tarro	$	3.00
PAÑOS para piso, c|u	$	1.20
FLYOSAN (líquido mata moscas completo con bomba)	$	14.95
BALANZAS de esfera con platillo de loza y de metal, desde	$	20.00
JABONES imitación Sapolio y Bonami, el pan desde	$	0.70
CUCHARAS de aluminio para jarabes, c|u	$	1.70

Además, ofrecemos al público un inmenso surtido de artículos enlozados con pequeñas averías a precios irrisorios

ELECTRICIDAD

AMPOLLETAS de filamento metálico de 16, 25, 32 y 50 bujías, a	$	2.20
LAMPARA de velador pie oxidado y pantalla	$	39.50
LAMPARA de bronce con movimiento	$	35.00
LAMPARAS de colgar, forma plato	$	39.50
LAMPARAS de colgar con flecos, diversos colores	$	35.00
TULIPAS de cristal o porcelana, desde	$	2.50
MAQUINAS eléctricas para masajes, c|u	$	120.00
PLACAS combinadas, anafes y encrespador	$	65.00
ENCENDEDORES eléctricos para cigarrillos, desde	$	75.00
CACEROLAS eléctricas de muy buena calidad		30.00
PLANCHAS eléctricas con pie, a $ 24 y	$	29.00
CAFETERAS rusas (eléctricas) a	$	55.00
LINTERNAS eléctricas con pilas, desde	$	6.50

VENTILADORES "MARELLI", surtido completo a precios muy bajos. MOTORES MARELLI, los mejores del mundo, Stock de 30 HP. a 1|10 HP. para corrientes alternas y universales, entrega inmediata..

RADIO

Surtido completo a precios muy rebajados.

FONOS dobles, a	$	22.50

SANITARIOS

SALA de baño completa, compuesta de los siguientes artefactos: un baño inglés, 2 llaves rebalse y desagüe, un lavatorio con llave y desagüe, pedestal o consola de fierro, un calentador a gas de cobre pulido, o califont a leña, un piso laqué, una repisa de cristal con soportes, un anafe a gas niquelado, un toallero niquelado, un espejo luna biselada, un termómetro de baño, una lámpara niquelada con movimiento, todo en	$	950.00
LLUVIAS inglesas con dos llaves niqueladas, en	$	220.00
TOALLEROS niquelados, en	$	10.00
PISOS laqué	$	12.50
ESPEJOS, marcos laqué luna biselada	$	39.50
MESAS blancas para sala de baño	$	24.50
TOALLEROS laqué blancos	$	4.90
SILLAS blancas	$	24.50

SECCION ALMACEN

Por renovación de existencias, pondremos durante la grandiosa semana de liquidación de fin de año todos los artículos de esta Sección a precios excepcionalmente reducidos, donde encontrará el público comprador y especialmente las dueñas de casa, toda clase de abarrotes en general, como ser: arroces, cafées, fideos, azúcar pancito y granulada, etc.; conservas nacionales y extranjras, licores nacionales e importados, todo escogido y revisado y marcado con su último límite para estos seis días de verdadera baratura. Recomendamos con preferencia visitar esta Sección para ver que no se trata de réclame, sino de una magnífica oportunidad que se le brinda a nuestra distinguida clientela.

SECCION CATRES, COLCHONES Y SOMMIERS

Hemos recibido últimamente un extenso y variado surtido de los citados artículos en condiciones muy ventajosas, y nos encontramos en situación de ofrecerlos a precios de verdadera baratura y los cuales regirán únicamente durante esta importanta semana de liquidación

SECCION CALZADO Y SOMBREROS

También hemos recibido las últimas novedades en calzado para señoras, caballeros y niños, de todas calidades y medidas, los cuales hemos marcado con nuestro último límite durante estos seis días de grandiosa liquidación. Como en iguales condiciones, tendremos un grandioso surtido en sombreros de paja de última novedad a precios irrisorios.

NOTA.—Llamamos muy especialmente la atención a nuestra distinguida clientela, a fin de que acuda a la última liquidación del año, que brinda nuestra Casa, pues le será sumamente provechosa, ya que los precios de ventas que regirán desde el Lunes próximo los hemos marcado al verdadero costo por ser artículos escogidos y de primísima calidad, resultando, por lo tanto, muy conveniente y ventajoso efectuar sus compras en esta gran semana de baratura de fin de año.

CASTAGNETO

San Martín

Mercaderías Averiadas Por el INCENDIO!

CASA MUZARD

Gran Liquidación

Artículos de Plaqué - Cristales - Lámparas de Fantasía
Floreros - Artículos de Menaje - Lavatorios y Loza Blanca

Maletería El Viajante

741-PUENTE-741

SEÑORAS, SEÑORITAS:

¿Desean Uds. adquirir una buena Cartera, Maletín o Sacotón, de los últimos modelos?

Acudan a esta Fábrica

VENTAS POR MAYOR Y MENOR

100,000

ó 30,000

puede obtener con $ 30,00, valor de un entero para el sorteo del

11 DE DICIEMBRE

— de la —

Universidad de Concepción

ADQUIERALO EN AGUSTINAS 1177 — Casilla 774

Oscar Spoerer y Cía.

AGENTES de Santiago a Linares

RADIOTELEFONIA

APROVECHEN LOS PRECIOS DE VERDADERA REALIZACION FIJADOS POR ESTA CASA PARA TODO EL MES DE DICIEMBRE

MUY IMPORTANTE: Receptor que funciona sin lámpara, garantizamos que separa una estación de la otra, cualquiera que sea	$	50.—
RECEPTOR COMPLETO DE UNA LAMPARA	$	125.—
RECEPTOR COMPLETO DE 2 LAMPARAS	$	200.—
RECEPTOR COMPLETO DE 3 LAMPARAS	$	400.—
RECEPTOR COMPLETO DE 4 LAMPARAS	$	600.—
RECEPTOR DE 4 LAMPARAS, portátil SUPERDIOLA XXXII, funciona sin antena, lo más nuevo	$	1,600.—
NEUTRODYNO STROMBERG CARLSON de 5 audiones, completo con altoparlante	$	1,500.—
RADIOLA REGENOFLEX, de 4 audiones, completo	$	1,200.—
FONOS DOBLES de 4000 OHMS, muy buena calidad, garantidos	$	18.—

THE CHILIAN RADIOPHONE CLUB.— BANDERA N.o 20.—CASILLA 2815.—SANTIAGO

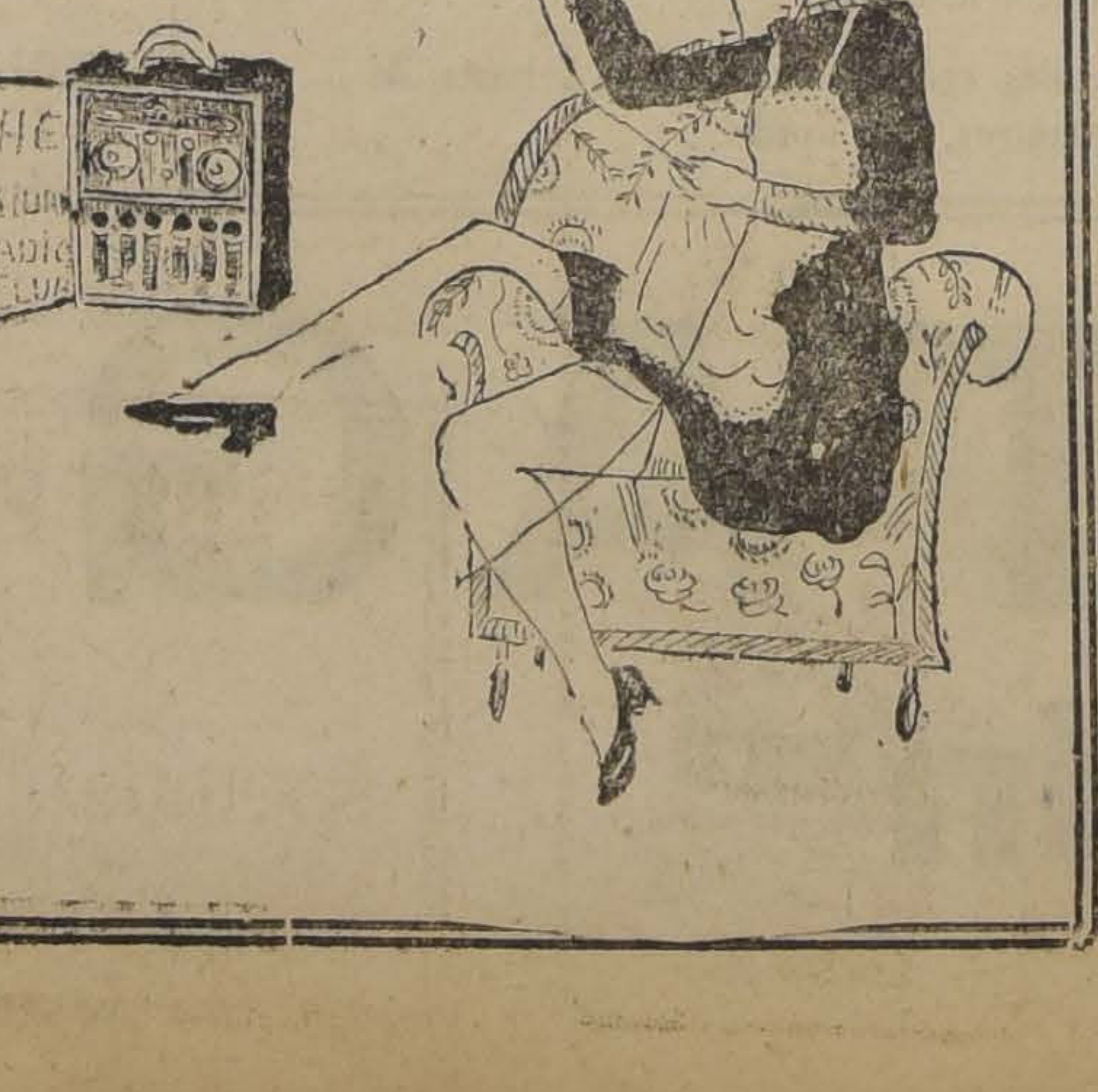

RESTAURANT

-: Parque Cousiño :-

Próximamente inauguración de los DINNER - DANSANT

"Vacunas Mulford"

CONTRA EL CARBUNCLO (PICADA)
EN GRANULOS
VACUNA SENCILLA Y DOBLE

PARA VACUNOS Y LANARES

"ANTISARNICO"

PARA BAÑOS DE OVEJUNOS Y PORCINOS
Pídase a los AGENTES GENERALES

Sociedad "EL TATTERSALL"

SANTIAGO — CASILLA 835 — BANDERA 108

CREDITO A LOS EMPLEADOS PUBLICOS Y PARTICULARES.

Ofrecemos amplio crédito a los Empleados Públicos y Particulares, Oficiales de Ejército, Carabineros y Policías, entendiéndonos directa y comercialmente con los interesados, sin necesidad de "Cooperativas" ni retenciones de sueldos por Tesorería ni ante los habilitados.

Tenemos sanitarios, menaje, plaqué, loza, cristales, lámparas, cocinas, baterías de cocina, y muchos artículos necesarios en todos los hogares.

MORELLO & CASTAGNETO

MONEDA 855 - 857, ENTRE ESTADO Y SAN ANTONIO
TELEFONO 2944 — CASILLA 1490.

Restaurant REGINA

ALMUERZO O COMIDA 4 PLATOS, POSTRE, CAFE O TE, VINO. Vale sólo, $ 2.50

25 COMEDORES RESERVADOS

Especialidad en Tallarines, Ravioles. Servicio a la carta.

Precios muy módicos y servicio esmerado

PROXIMAMENTE GRANDES NOVEDADES EN FRITURAS ESPECIALES CON VENTA AL PUBLICO EN LA SECCION FIAMBRERIA

Somos especialistas

en Reparaciones y Composturas de RADIOLAS y RECEPTORES de cualquier marca

POR BALANCE

Liquidamos a precios irrisorios:

Radiolas III y 3-A, Amplificadores para radiolas, fonos, alto parlante, audiones y todo repuesto y accesorio para Radio.

EN NUESTRA SECCION DE ARTICULOS ELECTRICOS

A los precios más irrisorios ofrecemos lámparas de colgar y fijas, para salones, dormitorios, halls, salas, comedores, etc., etc.

Efectuamos cualquiera clase de instalación eléctrica, empleando siempre materiales de primera calidad a precios de imposible competencia.

Talleres atendidos por expertos profesionales.

GERMAN HAENSGEN

SANTO DOMINGO 1050

CON 5 PESOS SEMANALES TIENE USTED UN SITIO.

POBLACION MODELO

OFICINA: PAZ 945.

Invitamos al público a pasar un día agradable. Hoy sacará usted provecho en visitar la Población.

Para ir a la Población tiene usted dos caminos: Toma usted los carros que van a La Cisterna y baja en el paradero 17, LO OVALLE

También tiene dos góndolas a Puente Alto, que parten de Alameda esquina de San Diego; la primera góndola sale a las 7 1|4; la segunda a las 8 3|4, y así sucesivamente cada hora, que lo dejan en la misma POBLACION MODELO.

Si usted va por los carros, no confunda el paradero 17, Lo Ovalle.

Para pasar un día agradable y respirar aires puros alrededor de Santiago, no hay como la Población Modelo.

CONVENZASE, VISITANDOLA

S. DORFMAN.

La gran jornada acuática de hoy en el Estadio Policial

SE PONDRA TERMINO AL TORNEO UNIVERSITARIO ESTUDIANTIL.— ASISTIRA EL PRESIDENTE DE LA REPUBLICA

FOOTBALL

UNION CHILENA v. MORNING STAR.— Esta tarde, a las 3, se jugará en la cancha principal de los Campos de Sports de Nuñoa, este interesante encuentro oficial, correspondiente a la primera división de la Liga Metropolitana.

TENIENTE GODOY INFANTIL F. C.—Hoy, a las 8 A. M., en la cancha de la Universidad Católica, Maestranza esquina Marcoleta jugarán los tres teams.

El tercero jugará con el segundo y un combinado de estos dos con el primero.

EN LA CANCHA DEL BARCELONA.—Esta acreditada cancha, ex-Independencia N.o 1, servirá a las 5 P. M. de escenario al partido Colo-Colo-1.o de Mayo y que por tratarse de dos instituciones de sólido prestigio, ahorra mayores comentarios al respecto.

Cabe consignar en esta ocasión que probablemente sea esta la última presentación que haga en nuestros fields el Colo-Colo, en el presente año.

LIGA DE FOOTBALL DE SANTIAGO.— En la cancha Fábrica de Gas, se llevarán a efecto hoy los encuentros más interesantes de la temporada, ya que de ellos se podrá perfilar el probable ganador de la serie de honor.

Las partidas son las siguientes: Bremen I. v. Unión Coquimbo I. Hora: 2 P. M. Arbitro: señor Zapata. Director señor J. Catalán.— Cuatro Naciones I. v. Chile Atlético I.— Hora: 3.45 P. M. Arbitro: señor V. Hidalgo. Director, señor F. Gaete.— Santa Elena I v. Fábrica de Gas I.— Hora: 5 P. M. Arbitro: señor Carlos Tagle. Director señor N. Salazar.

El Germinar F. C. va hoy a Rancagua

Por el tren que sale a las 8 y media parte la delegación del Germinar" que va a jugar con el selecionado de esa, a beneficio de la cuarta compañía de Bomberos y disputando el trofeo Humberto Ruiz y 11 diplomas de honor.

La delegación del Germinar quedada para la hora ante dicha y estará compuesta de los siguientes jugadores.

Ortiz, Zárate, Alfaro, Martínez, Campodónico, Gutiérrez, Díaz, Villablanca, Sotomayor, Villalón, Chamorro, Vargas, García, Fuentes, Varas y Tejo.

Durante la mañana de hoy se dará término en la piscina del Estadio Policial al gran campeonato, organizado por el Club Náutico Universitario y que con tanto brillo se inició la semana pasada.

El programa consta de 17 pruebas finales y se iniciará a las 9 A. M., destacándose los campeonatos universitarios de Santiago, de 200 y 300 metros, los 50 metros señoritas, con handicap, el match de water polo y los saltos ornamentales.

Ha sido éste el concurso náutico de mayor importancia de los realizados hasta la fecha en la capital, no sólo por el gran número de participantes, sino por el orden y la esmerada organización que ha tenido. Los dirigentes, entre los que figuran a la cabeza, el señor Pablo Ramírez, Consejero de Instrucción Primaria, se han hecho acreedores a los aplausos generales.

EL PRESIDENTE DE LA REPUBLICA ASISTIRA HOY

La reunión matinal de hoy será prestigiada con la concurrencia del Presidente de la República, Ministros de Estado, Rector de la Universidad, Decanos de las Facultades Universitarias altas autoridades educacionales.

Las pruebas se desarrollarán en el siguiente orden:

25 metros

Para escolares que no hayan participado en otra prueba.

25 metros

Para escolares menores de 15 años. Final, estilo libre.

50 metros

Para universitarios que no tomen parte en los cien metros. Final, estilo libre.

100 metros

Para universitarios que no hayan figurado o tomado parte en los 50 o 100 metros, estilo libre.

50 metros

Para escolares que no tomen parte en los cien metros. Final, estilo libre.

100 metros

Para escolares que no hayan llegado o tomado parte en los 50 o 100 metros, estilo libre.

50 metros, espalda

Campeonato escolar de Santiago.

200 metros

Campeonato universitario de Santiago, estilo libre.

100 metros

Para socios de la Quinta Zona de la Asociación de Natación y Water Polo de Chile.

50 metros, estilo libre

Campeonato escolar de Santiago.

50 metros, pecho

Campeonato universitario de Santiago.

50 metros, para señoritas

Con handicap, estilo libre.

200 metros

Campeonato escolar de Santiago, estilo libre.

300 metros

Campeonato universitario de Santiago, estilo libre.

Posta de 5 x 30

Posta escolar y posta universitaria.

Water Polo

Match entre los equipos del club Náutico Quinta Normal y Universitario.

Prueba final

Pruebas cómicas; saltos combinados de la cimbra, imitación de algunos peces, lobos, ballenas, tiburones y otra serie de entretenimientos.

JURADO DEL CAMPEONATO

Arbitro General: don Camilo Ramírez.

Juez de Partida: don Rolando Herrera.

Jueces de llegada: don Víctor Nugent, don Felipe Zúñiga y don Francisco Barbier.

Arbitro de water polo: don Francisco Carrasco.

Cronometradores: don Horacio Ramírez, don Francisco Barbier, don Antonio Martín y don Camilo Ramírez.

LOS DIRECTORES DEL CLUB ORGANIZADOR

Como un estímulo, damos a continuación el directorio del Club Náutico Universitario, institución organizadora del gran torneo que finaliza hoy.

Presidente: don Pablo Ramírez.

Vice-Presidente: don Félix Bulnes.

Secretario: don Darío Sainte Marie.

Tesorero: don Horacio Ramírez.

Directores: señores Ricardo Crespo O., Germán Boisset, Víctor Nugent, Mario Astaburuaga, Joaquín Aguirre, Raúl Bulnes, señorita Luz Pacheco Díaz; Armando Calderón. José Moreno, Pablo Sainte Marie. Federico Stuven, Ciro Alvarez, Manuel Morales V., señorita Mary Stuven Mery y Rosa Amenábar Délano.

AUTOMOVILISMO

En honor del Superintendente de la Ford Motor Company

Los empleados de la Ford Motor Company llevarán a efecto hoy una fiesta campestre en honor del superintendente de firma Mr. Sheriff, que acaba de regresar de Estados Unidos.

La manifestación consistirá en un almuerzo en Renca.

Los camiones, conduciendo a los asistentes de esta fiesta, partirán a las 10 A. M., desde la Estación Mapocho.

LAWN-TENNIS

CAMPEONATO INTERNO DEL CLUB GATH Y CHAVES.— Para hoy se nos pide citemos a los siguientes señores en sus canchas y a las horas más abajo indicadas:

Ganador Pantoja-Villar v. Saenger, 8 A. M., T. 1; ganador Arancibia-Muñoz v. Ahumada, 8 A. M., T. 3; Meyer v. Contreras Carlos, 9 A. M., T. 4; Claverie-Danús v. Ahumada-Meyer, 9 A. M., T. 2; Lehmann-Grau v. García-Monsalve, 10 A. M., T. 2; ganadores Hidalgo - Contreras - Villar-Bezanilla, con Ahumada-Meyer, 10 A. M., T. 5; ganadores Claverie-Danús-Ahumada-Meyer, con Saenger-Villar, 11 A. M., T. 2; García Julio v. ganador correspondiente, 3 P. M.

Las demás partidas para la tarde, se fijarán durante la mañana, en la misma cancha.

CITACIONES

Eleuterio Ramírez.— Junta general, hoy a las 3 P. M., en la calle Rengo entre J. M. Infante y Luis Beltrán.

Gmo. Guzmán.— Junta general hoy a las 10.30 A. M., en el local de costumbre.

Se recomienda la asistencia de los socios fundadores.

..Unión Chilena.— Socios, hoy, a las 11 A. M., en la Quinta Normal.

INGLES, EN POCAS SEMANAS

Garantizamos por escrito, éxito seguro con el método más fácil y mejor. **PIDA INFORMACION; Instituto Universal 128-E. 86 (D-253), New York.**

LA MAS IMPORTANTE BREGA DE LA COPA CHILE

SE EFECTUARA ESTA TARDE ENTRE LOS CLUBS INTERNADO Y SANTIAGO.— COMO PRELIMINAR ACTUARAN EL "ABD-EL-KRIM" CON BELLAVISTA Y SANTIAGO I B. CON EVERTON I

El campo de juegos que posee el Santiago, será escenario esta tarde de un partido del más alto interés.

El lance por la Copa Chile entre los conjuntos de honor del Santiago e Internado, reviste caracteres especiales, debido en primer lugar al espléndido pie en que ambos cuadros se encuentran en la presente temporada y a la calidad de los elementos que los componen, muchachos jóvenes e inteligentes, en su mayoría estudiantes universitarios, que además ponen un gran entusiasmo cada vez que defienden sus respectivos colores.

Ambos equipos van bien colocados en el cómputo de la Copa Chile y tienen probabilidades de figurar como campeones de esta temporada.

Como primer match de la tarde se presentará el Abd-el-Krinm, un club formado por personal de esta empresa y que hace su estreno enfrentando al club español Bellavista, los que se harán representar en la siguiente forma:

Abd-el-Krim

Román
Tapia, Cornejo
Abarca, Vicencic, Tudesca
Vicencio, Márquez, Hernández
Espinoza Riquelme
O
García Alcalde
Ignacio, Julio, Silva,
Villapaca, González, Piña
Hueto, Alcalde
Izurieta

Bellavista

Para completar la tarde deportiva de hoy, el Santiago ha concertado un lance con el primer cuadro del Everton, poderoso club de la Copa Miguel Schmidt, quien se medirá con el cuadro B del Santiago oportunamente.

LIGA NACIONAL OBRERA DE FOOTBALL

REALIZA HOY UN CAMPEONATO ESPECIAL DE CLAUSURA

La Liga Nacional Obrera, primera colectividad de la capital que puso término a su calendario oficial, llevará a efecto en la tarde de hoy un campeonatfo extraordinario de clausura en las canchas del Germinar y Manuel Acevedo.

En la del Germinar jugarán los clubs El Tani, Teniente Godoy, G. Bulnes, Etchepare, Vidora, Royal, Camilo Henríquez, Vista Hermosa y Frías.

Las jornadas se iniciarán a las 2.30 P. M.

En la cancha del Acevedo se medirán los clubs Acevedo, Schlack, San Eugenio, Simpson y Unión Caldereros.

SOL DE MAYO v. MAESTRANZA A.— Hoy, en la cancha del Maestranza se llevará a efecto este partido amistoso, a las 3 P. M.

A las 5, jugará el B. Dávila con el Maestranza I B.

STAR VALPARAISO F. C. v. CORONEL IBANEZ F. C.— Hoy se llevará a efecto este interesante encuentro en la cancha de la Liga Arrieta. Reina entusiasmo entre los componentes de ambas instituciones.

RAAB RECOLETA I. v. FORLIVESI I.— Hoy se llevará a efecto este match por la Asociación Santiago en la cancha Escuela de Medicina, a las 4 P. M.

A T L E T I S M O

LA CARRERA SANTIAGO – QUILICURA

NOMINA OFICIAL DE INSCRITOS

A las 8 de la mañana de hoy desde la Plaza Italia se dará la partida a esta carrera organizada por el Club Pedestre Los Gladiadores.

Participarán los siguientes atletas:

Primer grupo con 4 minutos de handicap:

Luis Pardo del A. Royal y Pedro González de Los Gladiadores.

Segundo grupo, con 3 minutos de handicap:

Del Royal: Juan Acosta, Julio Montero, Víctor M. Figueroa y Juan Carnier.

Del R. del Canto: Eduardo Iturra.

Del Atlántida: Waldo Silva y Juan Molina.

De Los Gladiadores: Juan Moraga, Carlos Petterson y Luis Ramírez.

Del A. Royal: Efraín Silva.

Tercer grupo, con dos minutos de handicap:

Del A. Royal: Erasmo Godoy Oscar Baeza y Manuel Arce.

Del R. del Canto: Custodio Mira y Luis Muñoz.

Del Santiago: Oscar Milla.

Del Atlántida: Gregorio 2.o Arce y Juan Astette.

Del Badminton: Miguel Riveros.

Del Gladiadores: José Gutiérrez

Del Royal: Guillermo Tapia.

Cuarto grupo, con 1 minuto de handicap:

Del Royal: Oscar Barahona y Eduardo Díaz.

Del R. del Canto Feranado Acuña.

Del Gladiadores: Juan Candia.

Del A. Royal: Ramon Espinoza.

Del Santiago: Manuel Ramírez.

Del Atlántida: Delfín Muñoz.

Quinto grupo, sin handicap:

Juan Grando, del Santiago y Carlos Romero, del Badminton.

ASOCIACION ATLETICA DE SANTIAGO. — Cita a la comisión de reforma de los Estatutos, para mañana a las 7 P. M.

Deben concurrir los señores Alfonso Pau y Juan de Dios Venegas.

Para el Martes está citada la comisión de Disciplina compuesta de los señores Leonidas Garnham, José L. Fuenzalida y Juan J. Jiménez.

Esta comisión se reunirá a las 6.30 P. M. en Santo Domingo 1566.

CENTRO DEPORTIVO "RAFAEL DEL CANTO". — Para hoy a las 4.30 P. M. en San Ignacio 1010, están citados todos los socios y atletas de la institución, con el objeto de seguir ocupándose de la organización de la carrera a San Bernardo.

Conviene combatir en sus comienzos
el nervosismo y el insomnio
sirviéndose para ello del
BROMURAL
«KNOLL»
No es ningún bromuro
Tubitos de 10 y 20 tabletas

(A monofromoisovalerylcarbamido y almidón).

LA LIGA VALPARAISO CONSIDERA A "LA NACION" COMO EL PRIMER DIARIO DE CHILE

Con motivo del brillante triunfo obtenido por los colores porteños frente al Peñarol F. C., de Montevideo, "La Nación" envió al presidente de la Liga Valparaíso, señor Soto Bunster, un telegrama de felicitación:

Esta institución contestó, por cable, en los siguientes términos:

"La Nación".—Santiago.—Agradecemos su valiosa felicitación, que entraña la del primer diario de Chile. Afectuosos saludos. — Liga Valparaíso".

EL INTERESANTE INTECITY - CLUB MATCH DE HOY

FERROVIARIO DE VALPARAISO CONTRA MAGALLANES DE LA CAPITAL

La cancha Magallanes, situada en Independencia 1499 será escenario en la tarde de hoy de tres interesantes encuentros de football que llamarán justamente la atención de nuestros aficionados por la equivalencia de fuerzas de los contendores, la calidad de los participantes y por tratarse de la contienda de dos ases del deporte nacional.

La cancha debidamente acondicionada proporcionará las comodidades inherentes a esta clase de reuniones, por cuanto el numeroso público que asistirá así lo exige.

A las dos y media, se dará comienzo al primer encuentro de la Liga Infantil, que han llegado al final de la competencia en igualdad de puntos. El Domingo recién pasado en el que jugaron el desempate igualaron nuevamente posiciones por lo cual, se le ha fijado nuevamente la definición y ellos son el Guillermo Guzmán y el Magallanes I Infantil.

El segundo partido está encomendado a los conjuntos Talleres Yungay y Carlos Walker que dada la igualdad de fuerzas promete tener un buen desarrollo y su capacidad así lo hace esperar.

EL PARTIDO DE FONDO

Ferroviario de Valparaíso. —El justo y merecido prestigio alcanzado por el elenco porteño, está cimentado en sus inumerables victorias conquistadas en memorables lides que han culminado en los obtenidas en la presente temporada.

Así tenemos que ha derrotado en dos oportunidades al Santiago Wanderers por 2 a 0 y 3 a 2; al La Cruz por 4 a 1; al Deportivo Español por 6 a 2; al Jorge V por 6 a 0 y otros.

Su once debidamente preparado viene en inmejorables condiciones dispuesto a conquistar un laurel más para sus colores. Sus avezados componentes en que se destacan la figuras de don Cata, Carbonell, Olivares, Tapia y Marín, forman la potencialidad de su prestigio.

El Magallanes.— El aguerrido cuadro metropolitano que con tantos lustros ha mantenido el cetro del football nacional, este año ha sabido nuevamente colocarse entre los ases, pues las sonadas victorias obtenidas en la actual temporada significan evidentemente su poderío y bástenos mencionar que ha caído bajo sus derrotas elencos tan fuertes como el Colo-Colo, Audax Italiano, Deportivo Español, Gimnástico y otros.

Sus hombres, conscientes del poder de su contendor no han descuidado su entrenamiento así que se presentarán debidamente preparados. Los nombres de Ernts, Cassuni, Aravena, Riquelme, Molina, Serey, son seguridades manifiestas de lo que harán cuando se trata de defender los colores blanquiazul.

Al llamado del árbitro porteño, se formarán como sigue:

Ferroviario de Valparaíso

Brito
García Araya
Rojo M. Catalán A. Catalán
Olivares Tapia Plaza
Carbonell Marín
O
Godoy Riquelme
Oddó Molina Serey
Aravena Silva Ernst
Cassuni Rojas
Salleres

Magallanes I

Reservas: Magallanes. Ortega, Navarro, Leay y Campos.

EL TROFEO

Servirá de estímulo a este intercity-club la hermosa copa Mayo-Toledo, cedida graciosamente por esta firma. El trofeo se decidirá en dos encuentros.

COMISIONES

El club local ha nombrado las siguientes comisiones para atender a los visitantes: de recepción, a los señores Cabezas, Lanfranco, y Montecinos; de atención a los jugadores, señores Moreira, Bahamonde, Cuevas y Cornejo

PRECIOS POPULARES

Dado los subidos gastos que demanda un viaje de esta naturaleza y la importancia de los partidos, el precio fijado de dos pesos, a tribuna es verdaderamente bajo y está al alcance de cualesquier bolsillo.

Expuestas las condiciones enumeradas, nuestro público podrá disfrutar de una bella tarde deportiva, que por cierto merece todo los favores de nuestro público aficionado.

CLUB ATLETICO OBREROS MAESTRANZA ALAMEDA. — Este nuevo club, recien formado, compuesto de entusiastas obreros de esta Maestranza como también de algunos Jefes ha organizado hoy un torneo interno que principiará a las 8 A. M. en punto y se disputarán algunos premios donados por el profesor y dirigente de esta institución.

CENTRO DEPORTIVO HUELEN.— Este centro efectuará hoy a las tres y media P. M., en el salón-teatro de la Unión de Metalúrgicos (Huemul 649) la matiné que se ha preparado con el fin de allegar fondos para la instalación de un gimnasio.

Las reuniones del Directorio de la Federación de Football de Chile

Algunos directores de la Federación de Football de Chile, con residencia en Santiago, reunidos en comité, acordaron solicitar del comité de Valparaíso sesiones para ayer y hoy en Santiago, por razones económicas y por la imposibilidad de algunos directores para trasladarse a Valparaíso.

El comité de Valparaíso, considerando que el domicilio legal de la Federación está en Valparaíso, de acuerdo con los estatutos aprobados por el Supremo Gobierno, ha resuelto que las reuniones se verifiquen en lo sucesivo en el vecino puerto.

Por otra parte, existía acuerdo para que la asamblea del Domingo pasado se efectuara en Valparaíso, la cual no se realizó por enfermedad de un director radicado en Santiago.

WHISKY
QUEEN MARY

Queen Mary
Scotch Whisky
by
H. Cameron
Distiller

VENTAS POR MAYOR
AQUILES PURATICH
SANTIAGO
CASILLA 3315

Señorita

con conocimientos de contabilidad, escritura a máquina y trabajos de oficina, necesito. Presentarse el Domingo 28, de 2 a 4 P. M. en

ESTADO 250

HOTEL
DE BALNEARIO

tomo en arriendo, prefiriendo el de mayor importancia en Cartagena, Viña, Valparaíso, Constitución.
Se anticipa cualquiera suma

AHUMADA 378 —— . CASILLA 4013

A LOS PRODUCTORES DE LECHE

SE LES CITA A REUNION EN LA
SOCIEDAD NACIONAL DE AGRICULTURA
PARA EL LUNES 29, A LAS 5 1|2 P. M.

LA REUNION DEPORTIVA DE HOY EN LOS LEONES

INAUGURACION DE LA PISCINA DEL DEUTSCHER SPORT-VEREIN

Hoy se efectuará en Los Leones una gran fiesta deportiva, que el Sport-Verein organiza con motivo de la inauguración de la piscina que ha construído recientemente en el estadio que posee.

Sus organizadores han trabajado con todo entusiasmo a fin de conseguir el mayor lucimiento posible, lo que unido al interés que se nota entre los miembros de la colonia alemana por concurrir, hace esperar que la fiesta de hoy alcance caracteres de especial importancia.

El programa consulta pruebas de gran interés, figurando un encuentro de foot-ball entre infantiles y una gran competencia de tennis por el trofeo "Escudo Wagner" con la participación de destacados tennistas metropolitanos y porteños.

EN LA MAÑANA

A las 8.30 se iniciará la reunión con el match concertado entre los infantiles del club organizador y el Santiago F. C., brega que promete adquirir gran interés a juzgar por el entusiasmo que se nota entre los pequeños deportistas.

La piscina será oficialmente inaugurada a las 10, realizándose diversas pruebas de natación; a continuación los atletas del club alemán harán una presentación con diversas pruebas de entrenamiento.

EN LA TARDE

Se iniciará el programa de la tarde con la competencia de tennis en disputa por el trofeo "Escudo Wagner", en la que actuarán Bierwitz, Conrads, ambos destacados tennistas de nuestros courts, y otros buenos elementos.

Una banda militar amenizará el espectáculo y ejecutará escogidos trozos durante el baile con que se finalizará la tarde deportiva.

C I C L I S M O

EL TORNEO DE ESTA TARDE EN SANTA LAURA

LA DIRIGENTE LOCAL VERIFICARA LOS CAMPEONATOS DE SANTIAGO

Con todo interés se llevarán a cabo en la tarde de hoy, en el Estadio de la deportiva española, las carreras ciclistas por el campeonato por categorías de la capital.

La Unión Ciclista de Santiago, organizadora de esta competencia, ha elaborado un interesante programa compuesto de las siguientes pruebas:

1.a carrera.— 1,200 metros para infantiles.

2.a carrera.— 1,200 metros para tercera categoría.

2.a carrera.— 1,200 metros para novicios.

3.a carrera.— 1,200 metros para tercera categoría.

4.a carrera.— 1,200 metros para primera categoría.

5.a carrera.— 1,200 metros para segunda categoría.

6.a carrera.— 1,200 metros para campeones.

7.a carrera.— 3,200 metros para novicios, con dos llegadas.

8.a carrera.— 4,000 metros para tercera categoría, con tres llegadas.

9.a carrera.— 8,000 metros para segunda categoría, con tres llegadas.

10.a carrera.— 10,000 metros para primera categoría, con cinco llegadas.

11.a carrera.— 12,000 metros para campeones, con seis llegadas.

JURADO OFICIAL

Es el siguiente:

Comisario general, señor Eduardo Lasalle.

Jueces de partida, señores Martín Salinas y Alfredo Santos.

Jueces de llegada, señores Juvenal Rayo, Eduardo Morgan, Rigoberto Saavedra y Moya.

Cronometradores, señores Pedro Vidal y Alejandro Merino.

Anunciador, señor Maximiliano Muñoz.

Jueces de cancha, todos los delegados y Presidentes de los clubs.

Secretario General, señor Luis E. Salinas.

E X C U R S I O N I S M O

LAS ACTIVIDADES DE HOY

EL MAGALLANES A PELVIN.— EL CALPOLICAN A BARRANCAS DE PIRQUE.— EL PILOTO PARDO A CONCHALI

CUERPO DE EXPLORADORES PILOTO PARDO.—Esta institución va hoy al fundo Los Hornos, situado al lado Norte de los ceros de Conchalí.

Partida a las 4.30 de la madrugada desde el Cementerio Católico.

CUERPO DE EXPLORADORES "MAGALLANES".— En la mañana de hoy se dirige este cuerpo de excursión al lugar denominado Pelvin, que se encuentra situado al Oeste del vecino pueblo de Peñaflor.

En este sitio se harán diversos ejercicios que se acostumbran en estas excursiones como ser: natación y ascención a uno de los cerros vecinos. Esta correría es por el concurso de excursiones que hay pendiente.

CUERPO DE EXCURSIONISTAS Y EXPLORADORES CAUPOLICAN.— Promete alcanzar buen éxito la excursión que esta institución ha organizado para hoy al punto denominado Barrancas de Pirque, situado en el vecino pueblo de Puente Alto. Este es un punto muy hermoso y apropiado para pasar un día como los actuales, que son bastante calurosos, por estar a orillas del río Maipo.

Esta excursión se llevará a efecto bajo el mando del señor Hugo Scaramelli.

Se advierte a los excursionistas que deben encontrarse en la Estación Providencia a las 7 A. M.

El rancho es libre para un día.

CUERPO EXCURSIONISTAS SANTIAGO.— Para hoy, a las 9 A. M., se cita a todos los socios de la institución al campo deportivo de la calle Nataniel 760. Además se insinúa lleven su equipo a los dos primeros teams de Basket Ball.

Natación.— Hoy habrá entrenamiento en la piscina del Stadio Policial, a las 3 P. M.

Cocoa
Peptonizada Raff
Sin Rival

Base: Cacao, Malta, Peptona, etc. (En forma de crema).

LUNES 29 NOVIEMBRE

ULTIMA SEMANA DE NUESTRA GRAN

LIQUIDACION TOTAL

Nuevas Grandes Rebajas.- Aprovéchelas Ud.- Todo, absolutamente todo rebajado.

SABADO 4 DICIEMBRE

SOLO QUEDAN 8 DIAS - NUESTROS PRECIOS SON MAS BAJOS QUE TODA OTRA LIQUIDACION

SECCION TAPICES

ALFOMBRAS de lana rizadas de una pieza, varios tamaños, a $ 170, $ 135, y . . $	64.00
ALFOMBRAS afelpadas finas, de las mejores marcas, a $ 260, $ 130, y .. .. .. $	95.00
GUARDAS para escala, afelpadas, rizada y de yute, metro, a $ 24$ 10.50, y .. .. $	4.80
GUARDA para escala y pasillos, de linoleum, a $ 9.50, $ 7.50, y ... ... $	4.50
PISOS para cama y sofáes, afelpados y rizados, a $ 35, y... ... ... $	11.50
LINOLEUMS, ancho 1.80 y 2.00 metros, varias clases, metro, a $ 30, $ 22, y .... $	15.80
FELPAS para muebles y cortinas labradas y lisas, metro, a $ 33, $ 28.50, y .... .. $	19.80
YUTO Y GOBELINOS para muebles, en 1.30 metros de ancho, metro, a $ 29.50, $ 19, y... ... ... $	9|80
POPELINAS y DAMASCO, para muebles y cortinas, metro, a $ 29, $ 24.50, y ... $	14.50
LANZAS DE BRONCE para cortinas y stores con sus accesorios, a $ 17, y .. .. $	7.80
VARILLAS y planchas de bronce, para escalas, a $ 7.50, $ 5.80, y... ... . $	4.50
PERCHAS Y PAÑERAS de madera y esmaltadas a $ 7.50, $ 4.80 y ... ..., $	2.50
ALAMARES y huinchas, para muebles, desde... ... ... $	0.50

SECCION CAMAS

CATRES con sommier de fierro esmaltados, para una plaza, a $ 48, $ 42 y ... . $	36.00
CATRES con largueros de fierro macizo, esmaltados, a $ 46, $ 42, y... ... ... $	39.00
CATRES con bronce, finos, para una 1 1|2 plaza, a $ 110, $ 89, $ 72, y... ... .. $	59.00
CATRES de bronce opacos y brillantes, redondos y cuadrados, a $ 265, $ 215, $ 190, y... ... ... $	170.00
COLCHONES de fibra vegetal y de algodón, coty damasco y listado, a $ 48, $ 39, $ 29.50, y... ... ... $	19.80
COLCHONES de pura lana lavada, en cotí damasco y listado, a $ 160, $ -35, y.. $	124.00
ALMOHADAS de pura lana y de algodón en satín fino, a $ 14.50, $ 8.50, y... ... .. $	7.00
COLCHAS blancas y de color, con y sin flecos, a $ 34.50, $ 17.50, y... ... ... $	14.50
COLCHAS finas, blancas y de color, con flecos y fileteadas, a $ 85, $ 58, y ... .. $	33.00
SOBRECAMAS de satín, cretona, sedalina y de seda, a $ 89, $ 58, $ 29.80, y .... $	17.40
FRAZADAS de algodón, gruesas, blancas y de color, a $ 19.80, $ 12.50, $ 7.50, y.. .. $	4.80
FRAZADAS de pura lana, blancas y de color, a $ 52, $ 49.50, y... ... ... $	19.80

SECCION BLANCO

SABANAS de tocuyo, para una 1 1|2 plaza, a $ 11.50, $ 6.50, y... ... ... $	4.70
SABANAS de crea para 1 y 1 1|2 plaza, a $ 15.55, $ 10.60 y ... ... $	6.90
FUNDAS para almohadas, para 1 y 1 1|2 plaza, a $ 2.50, $ 1.90, y ... ... $	1.60
FUNDAS para almohadones, caladas y bordadas, a $ 7.50, $ 4.80 y... ... ... $	3.80
TOALLAS lisas y afelpadas, blancas y de color, a $ 6.50, $ 2.90, y... ... ... $	1.40
PAÑOS para platos, de algodón y de hilo, a $ 1.50, $ 1.00, y... ... ... $	0.90
SERVILLETAS de damasco y granité, caladas, a $ 4, $ 2.90, y... ... ... $	0.95
SERVILLETAS de té, blancas y en colores, la docena, a $ 15, $ 6.50, y... ... ... $	5.60
MANTELES de damasco y granité, calados, a $ 55, $ 30, y... ... ... $	23.50
DAMASCO y granité, por metros, para manteles, metro, a $ 18, $ 14, y... ... .. $	10.50
LIENZOS anchos, marcas especiales, el metro, a $ 1.90, $ 1.70, y... ... ... $	1.20
COTI para colchones, damascos y listados, a $ 11, $ 8.50, $ 6.50, y... ... ... $	4.90
CREA de 1.35 metros de ancho, metro, a. $	3.20

SECCION MENAJE

PLATOS de loza y porcelana, blancos y decorados, a $ 1.90, $ 1.50, $ 1.00, y ... $	0.80
portados y nacionales, a $ 110, $ 85, $ 55 y ... ... $	49.00
JUEGOS DE LAVATORIO, de loza y porcelana, decorados, a $ 68, $ 52, $ 34, y.. $	22.00
JUEGOS DE TE, de loza y enlozados, de color y decorados, $ 55, $ 40, y ... ... $	19.50
OLLAS Y CACEROLAS de acero, enlozadas y aluminio, a $ 9.50, $ 7.50, $ 6.80, y.. $	3.50
COPAS Y VASOS de vidrio, para vino y refrescos, a $ 0.90, $ 0.60, $ 0.50, y... .. $	0.45
CUCHILLOS mesa, con mango de marfilina, metal y madera, a $ 3.80, $ 2, $ 1, y.. $	0.80
CUCHARAS y tenedores de plaqué, alpaca y aluminio, $ 3.40, $ 1.10, $ 1, y... ... $	0.40
MAQUINAS DE AFEITAR Gillette y otras marcas, a $ 4.50, $ 3.80, y ... . $	1.50
SALIVERAS de bronce, niqueladas y enlozadas, a $ 9.80, $ 4.90, y ... ... $	3.50
CAJAS-MALETAS forradas en cuero y lona, $ 45, $ 34, y... ... ... $	18.50

GRAN SURTIDO en plaquées, loza, cristales, enlozados y artículos para regalo. Toilette y cocina, a precios muy rebajados.

Unico Depósito
EN
SANTIAGO
—DE LA—
FABRICA
DE CATRES
CONCEPCION

Llegaron Catres importados de la afamada Fábrica SIMMONS Co. de bronce, incrustados con armaje inrrompible patentado, desde $ 960 hasta $ 270

CASA COSTOYA

CALLE 21 de MAYO N.o 801 - Frente San Pablo

DEPOSITO
—DE LA—
Fábrica Nasional
—DE—
Enlozados
VENTAS AL DETALLE AL PRECIO DE POR MAYOR

Sacos Vacíos Nuevos

TRIGUEROS, CEBADEROS Y PAPEROS. - SACOS CARBONEROS CON RETOBO Y LEÑEROS

LISTOS EN BODEGA TENEMOS CONTANTEMENTE EN VENTA

URETA y Cía.

BANDERA 98.-CASILLA 1340.

HORQUETAS

PAJERAS Y PARA PASTO

-:HECHONAS:-

DE 16" Y 20"

ROMANAS

DE 200 A 1,000 KILOS. OFRECE A LOS PRECIOS MAS BAJOS DE PLAZA

MERCERIA SANTIAGO

CASILLA 17-D.— COMPAÑIA 1065.

PIDIENDO UN
VERMOUTH
EXIJA
UN
Cinzano

CAJA DE RETIRO Y DE PREVISION SOCIAL DE LOS FERROCARRILES DEL ESTADO.

CONTRATISTAS Y TRATEROS

Se ha dado orden al Departamento de Propiedades de borrar de los registros de la Caja a todos los contratistas y trateros que no acrediten fehacientemente que cumplen con el artículo 87 del Reglamento.

El plazo para presentar los comprobantes vence el día 12 de Diciembre próximo. Después de esa fecha, se cancelará a los que no hayan presentado sus certificados en forma.

LA DIRECCION.

Elásticos

PARA LA FABRICACION DE FAJAS, Etc.

Instituto Ortopédico Alemán

Casilla 3494 - Santiago - San Antonio 540-546

Edmundo Andrews Moreno

AGENTE GENERAL DE ADUANA

Calle Serrano N.o 22—Valparaíso — Casilla N.o 693

DESPACHOS RAPIDOS DE ADUANA CON FACILIDADES DE PAGO

REFERENCIAS BANCARIAS

PEDRO AZULA

SANTO DOMINGO 1138. - TELEFONO INGLES 5200.

Realiza 40,000 ovillos de hilo blanco de algodón. Cordeles de hilo de cáñamo y algodón. Papeles para envolver, de todas clases. Arpilleras y lonas, surtido completo. Papel de imprenta, de 18 y 21 kilos. Papel mantequilla grueso y delgado.

Se fabrican CARPAS, TELONES y CORTINAS, con las mejores telas de buque de algodón y de lino.

Cuatro negocios que debe Ud. estudiar

LA COMPRA
De una CHACRA, inmediata a Santiago, próxima a tranvías, de 46 cuadras regadas, con magnífica casa y demás construcciones que vendemos con fácil pago, en
$ 230,000

LA COMPRA
De extensa esquina con magnífico edificio, compuesto de 6 elegantes casas en la mejor calle de Santiago, que produce 8 o|o y vendemos en
$ 510,000
ESPLENDIDA INVERSION

LA COMPRA
De un extenso y productivo FUNDO, cerca de Estación en Zona Central, con regios edificios e instalaciones. 800 cuadras ricas tierras regadas, que vendemos en.
$ 2.600,000

LA COMPRA
De una elegante casa de un piso con jardines y todo confort para familia, que vendemos en amplia Avenida y otra en barrio Plaza Brasil. Precio
$ 270,000 Y $ 300,000

BANDERA 70 —:— JOSE MANUEL BALMACEDA & Cía. —:— CASILLA 1748

TORNEOS, RECORTES; CALADOS, TALLAS, ejecuta rápidamente

Tornería «El Cóndor»

Cóndor 1380 - Teléf. 270 Parque

LA CONFERENCIA DE HOY DEL CONSEJO DE ALIMENTACION NACIONAL

Hoy a las 9.30 A. M. se llevará a efecto en el amplio local de la Confederación Ferroviaria, Bascuñán N.o 542, la conferencia que el Consejo de Alimentación Nacional ha venido preparando para dar a conocer al pueblo los motivos que provocan la carestía de la vida y las medidas más oportunas que convendría adoptar en la hora presente para solucionar la dificultad del problema alimenticio.

Esta conferencia estará a cargo del luchador obrero de Talca, señor Cirilo Martín, quien ha hecho viaje especial de esa ciudad hasta nuestra capital en el día de ayer para disertar sobre este interesante tema.

Además, el señor Carlos Ramírez disertará igualmente sobre el problema de la leche en nuestro país y de cómo podríamos llegar a poner este indispensable alimento al alcance de los hogares modestos.

Por otra parte la comisión que tiene a su cargo la realización del acto público de hoy ha elaborado un programa de variedades a cargo del aficionado obrero señor Gustavo Silva, y de algunas señoritas que harán números de canto, música cultural y bailable.

La entrada es gratuita.

EL PRESIDENTE DE LA UNION DE LOS TIPOGRAFOS Y LA SUPRESION DEL MINISTERIO DEL TRABAJO

Don Eugenio Silva Ponce, Presidente de la Sociedad de S. M. Unión de los Tipógrafos, nos ha hecho las siguientes declaraciones sobre este problema:

"Respecto de la supresión del Ministerio de Higiene y Previsión Social, a fin de efectuar economías en el Erario Nacional, pienso lo siguiente:

En cuanto a la parte económica creo que no se consigue el objetivo propuesto, ya que con la supresión sólo se ahorrarán los sueldos del Ministro y del Subsecretario, porque tendrá que quedar todo el personal de empleados para que puedan ser atendida lo mejor que sea posible la Sección a cuyo cargo queden los servicios de higiene, etc.

Con relación al aspecto social, luego que, con la supresión, las clases trabajadoras se verían privadas de la única autoridad que valoriza sus aspiraciones y tendencias, ya que es la única también que se preocupa y que debe conocer las necesidades y los problemas sociales y estudiar las soluciones más adecuadas y prácticas. Siendo atendidos estos problemas únicamente por una Sección del Ministerio del Interior no se les dará la importancia que en realidad tienen.

Por lo que se refiere a la persona que debe desempeñar ese Ministerio, creo que debe tenerse presente que debe serlo una persona preparada, estudiosa y progresista que vaya introduciendo en los servicios todos los adelantos que se vayan alcanzando; que cuente con simpatías en las entidades científicas, políticas y especialmente proletarias, porque haya estado cerca de los obreros, porque los haya oído y conocido sus aspiraciones; con experiencia práctica en los problemas, por su contacto con el pueblo, que no esté dominado por los prejuicios sociales, que tenga el único deseo de hacer justicia y proceder en todas sus actuaciones con espíritu ecuánime.

Por sobre todo lo anterior, que sea un facultativo que junte a su ciencia la experiencia de las cuestiones sociales y si no es facultativo, que conozca de cerca los problemas sociales las miserias que afligen a los obreros y los medios apropiados para remediarlos; que no dilapide inútilmente los dineros nacionales.

En resumen: pienso que la creación del Ministerio de Higiene, Previsión Social y Trabajo, es una preciosa conquista de las clases proletarias, porque así se puede atender, con la dedicación que merecen el aseo, la construcción de habitaciones baratas e higiénicas, la salubridad de las ciudades, la higienización de las poblaciones y, por lo tanto, no debe suprimirse.

— UN CHALET —
MODERNO

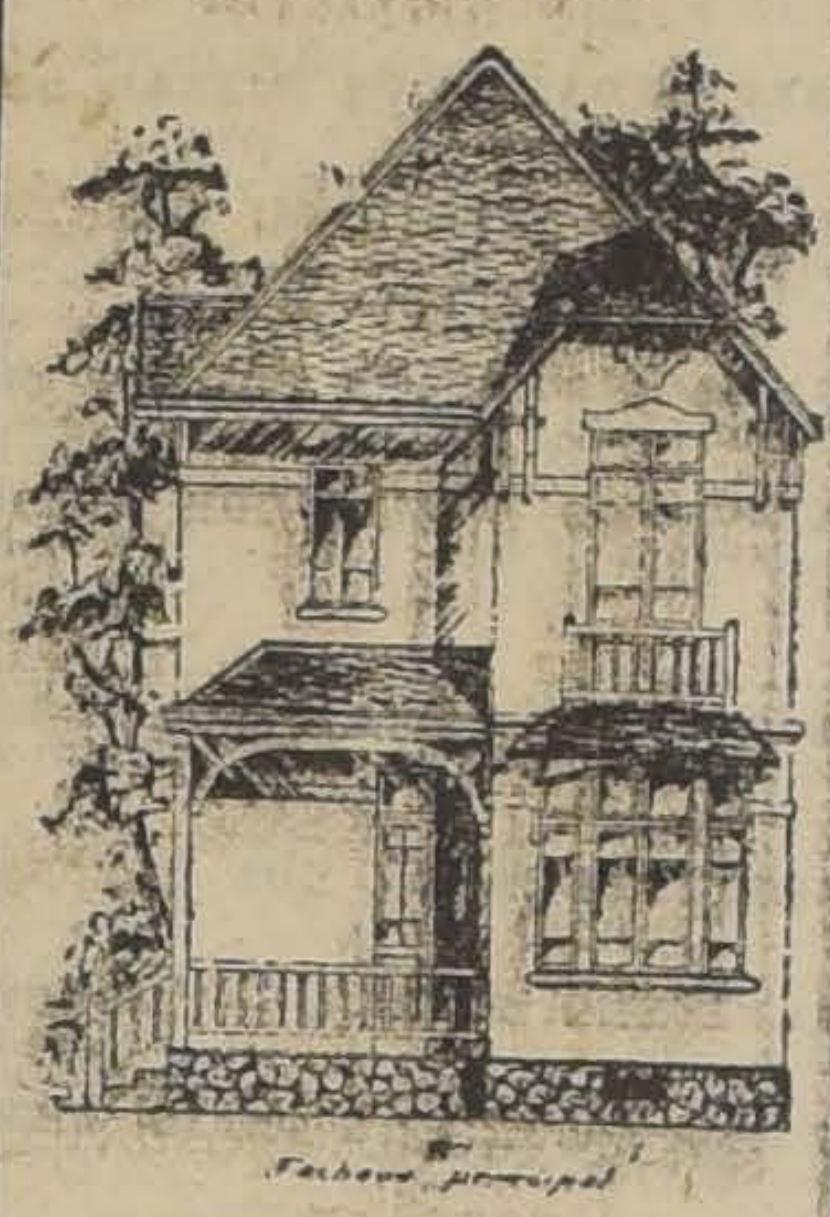

CONSTRUIDO POR
CERECEDA y Cía.
EN $ 25,000

CONSTRUCCIONES
REPARACIONES
TASACIONES
PERITAJES

Cereceda y Cía. Ltda.
SANTO DOMINGO 1160

CAJA DE RETIROS Y DE PREVISION SOCIAL DE LOS F. F. C. C. DEL ESTADO

EL H. CONSEJO DE LA CAJA, EN SESION DE FECHA 13 DEL ACTUAL, ACORDO LO SIGUIENTE:

1.o **FIJAR EN 30 DE NOVIEMBRE** el total de las deudas acumuladas de cada empleado, ya sea por **SOBRE GIROS, PRESTAMOS o DIVIDENDOS HIPOTECARIOS VENCIDOS**, a excepción de los giros que se hayan efectuado a cuenta de la próxima liquidación del Fondo de Retiros (cuenta Deudores y Acreedores).

2.o Descontar a los empleados, en la Caja Central y por planillas de preferencia, a todo otro descuento, **UN 10% DE SU SUELDO**, el cual se dedicará a amortizar su deuda acumulada que se indica en el título primero.

3.o En las mismas condiciones que en el título 2.o se descontará el total de los **NUEVOS DIVIDENDOS HIPOTECARIOS QUE CORRESPONDAN**.

Se aprobó asimismo **CONSOLIDAR LA DEUDA DEL PERSONAL** en 30 de este mes, desde cuya fecha **"SE SUPRIMIRAN EN ABSOLUTO LOS ANTICIPOS"**.

30 de Noviembre de 1926.

EL DIRECTOR INTERINO.

REUNIONES SOCIALES

Federación de Obreros de Imprenta (Sección Santiago).—Según acuerdo de asamblea hoy debe concurrir el gremio al Teatro Esmeralda a la manifestación pro-derogación del Estatuto propiciada por la Asociación de Profesores de Santiago.

Unión de los Tipógrafos.—Hoy, a las 3 P. M., sesión de directorio.

Comité en Resistencia Población ex-San Remo la Ligua.—Cita para hoy a las 3 P. M., a los pobladores aunque no tengan sus recibos en su poder.

Sociedad Unión Dueños de Talleres.—Cita a junta general, hoy a las 10 A. M., en Castro 665.

Liga de Arrendatarios 4.o Tribunal (Gálvez 1612).—Cita para hoy, a las 10 A. M., en Gálvez 1612.

Federación Obrera Local Adherida a la F. O. R. Ch.—Cita para hoy, a las 9 A. M. a todos los gremios que componen la local para asistir a la manifestación de protesta que llevarán a efecto en el Teatro Esmeralda los profesores.

Unión en Resistencia de Albañiles y Ayudantes.—Cita a reunión general para hoy, a las 8 1|2 A. M., en Lord Cochrane 943.

Federación de Sastres Ambos Sexos.—Cita a asamblea para hoy, a las 10 A. M. en punto.

Federación de Pintores en Resistencia (F. O. R. Ch.)—Cita para hoy, a las 9 A. M., en Castro 339.

Círculo de Obreros del Smo. Sacramento.—Cita para hoy a todos los socios a la misa de 8 A. M. y a los miembros del directorio a sesión para las 9 de la mañana para tratar importantes asuntos de interés colectivo.

Cuadro Artístico Nueva Aurora.—Cita para hoy, a las 3 de la tarde a junta general.

Unión Industrial del Cuero y Anexos.— Por acuerdo del Consejo Central se cita a todos los personales organizados, zapateros y curtidos, a la concentración que efectuarán los profesores en el Teatro Esmeralda, hoy Domingo, a las 9 A. M.

Sociedad de Socorros Mutuos La Unión Nacional.—Hoy, a las 8 1|2 A. M., se efectuará en la casa de ejercicios de San José el ejercicio espiritual de los socios de esta institución.

Ateneo Artístico Obrero de Valparaíso.— Se cita para hoy Domingo a las 10 A. M., en casa del representante de este Ateneo a todos los dirigentes de instituciones culturales, en especial a los cuadros Nueva Aurora, Joaquín Dicenta, Pedro Sienna, E. Borrás, Nicanor de la Sotta, Venus, La Aurora, Juventud Obrera, Sofías Cocha, Rojas Gallardo y a todos los aficionados en general. Local Ñuble 1034, casa 5.

Liga de Arrendatarios 14.o Sector Providencia.—Cita al comicio público que se verificará hoy, a las 6 P. M., en Santa Isabel esquina de Avda. Italia.

Liga de Arrendatarios 2.o Sector, 7.a Comuna.—Cita hoy, a las 6 P. M., en Santa Isabel esquina Avda. Italia, para asistir a un comicio del 14.o sector.

Liga de Arrendatarios 13.o Sector Ñuñoa.—Cita hoy a la concentración, a las 6 P. M., en Santa Isabel esquina de Avda. Italia.

Consejo Industrial de Alimentación (Sección Fideeros).—Cita a reunión general para hoy, a las 10 A. M., en Río Janeiro 465.

Sociedad de Pintores Miguel Angel.—Para hoy, a las 9 A. M. cita a junta general de socios.

Unión Sindical de Obreros de Molino.—Cita a junta general para hoy a la hora de costumbre.

Sociedad Unión de Talabarteros.—Cita al directorio para hoy, a las 9 A. M.

Sociedad La Universal.—Para hoy, a las 9 A. M. junta general ordinaria.

Sociedad La Fraternidad.— Cita a junta general para hoy, a las 2 P. M., en 10 de Julio 535 al llegar a Carmen.

Sociedad Santiago de Zapateros.—Cita a junta general extraordinaria para hoy, a las 9 1|2 A. M.

Comité Nacional Obrero pro-derogación de la Ley 4054

Ultimamente se reunió con gran asistencia de delegados, tomándose por unanimidad los siguientes acuerdos:

Efectuar una sola reunión semanal el Miércoles, a la hora de costumbre, y reunión de directorio el día Lunes y efectuar el próximo Viernes concentraciones en todos los barrios que culminará con un desfile por las calles centrales, para lo cual en la reunión del Lunes próximo se hará el nombramiento de oradores; y por último recomendar a los trabajadores todos, la asistencia al gran comicio que celebra hoy a las 9 A. M. en el Teatro Esmeralda el profesorado primario.

Federación de Electricistas

(SECCION SANTIAGO)

Hoy, a las 10 de la mañana, se celebrará una amplia asamblea con el objeto de seguir tratando sobre los principales puntos de la segunda convención que se efectuará el próximo mes de Diciembre. Los personales y delegados de las distintas casas instaladoras se reunirán media hora antes de la asamblea, con el objeto de presentar sus trabajos elaborados durante la semana, según se acordó en sesión anterior y se tratarán otros asuntos. Bandera 542.

Centros Obreros de Instrucción

El próximo Domingo se efectuará una solemne velada en el Teatro Municipal y después de la cual se distribuirán los premios a los obreros que pertenecen a esta sociedad.

Para recoger las tarjetas de premios y las invitaciones a esta fiesta se ruega a todos los socios pasen a buscarlas a sus respectivos locales. El Centro Alameda, de 10 a 12 M., en San Miguel 29; Centro Ibáñez, de 3 a 5 P. M., en Vicuña Mackenna 1004 y Maipú, en Catedral 3250; Escuela Salvador Sanfuentes, de 3 a 5.

LOCAL

sólido, con fuerza eléctrica para industria, se arrienda.

AV. MATUCANA 549

S. SAKC

BARRACA DE FIERRO

OFRECE A PRECIO FUERA DE TODA COMPETENCIA:

FIERRO acanalado, galvanizado y negro para techo.
FIERRO en barra, todas dimensiones.
FIERRO en planchas negras lisas.
FIERRO en planchas galvanizadas lisas.
ZINC en planchas lisas.
LLANTAS para carretelas y carretones.
ACERO para resorte, de todas dimensiones.
EJES Vernout, 50 — 55 — 60 — 65.
CEMENTO Melón.
CLAVOS de alambre.
CLAVOS cortados.
ALAMBRE galvanizado y negro.
METAL desplegado, 8 por 2.
GRAMPAS galvanizadas.
CARRETILLAS tubulares.
CABALLETES, canales y cañones.
CAÑERIA galvanizada y negra.
VIGAS doble T y canal.

Bandera 827

TELEF. 3409 — CASILLA 2833

Sociedad Unión de Peluqueros

El pesar que aflige al secretario de esta institución, señor Espinosa, por el fallecimiento de su hijito, ha sido muy lamentado, no sólo por los socios de esta colectividad, sino que por el gremio en general.

Los funerales se efectuarán a las 9 A. M. de hoy, partiendo el cortejo desde la calle Fariña 453, para lo cual, se ruega a los socios y amigos acompañar los restos hacia el Cementerio General.

—El Martes próximo, a las 9 1|2 P. M. tendrá lugar una junta general extraordinaria para conocer el informe que presentará la comisión extraordinaria de contabilidad.

FIESTAS SOCIALES

CUADRO ARTISTICO JOAQUIN DICENTA.— Hoy Domingo se llevará a efecto la velada que venía preparando este conjunto a beneficio total de la I. W. W.

CENTRO DE JOVENES CATOLICOS SAN ALFONSO.—Hoy, a las 3.30 P. M., se efectuará en este Centro una función teatral a beneficio de los fondos sociales, en el Teatro Sagrada Familia, situado en San Alfonso 896.

SOCIEDAD S. M. DE CHAUFFEURS MANUEL MONTT.—En el salón-teatro de esta institución se llevará a efecto esta noche, a las 9.30 P. M., un baile social.

SOCIEDAD S. M. J. M. DAVILA BAEZA.—Se ha preparado para hoy un baile social dedicado a las familias de los miembros de esta colectividad.

SOCIEDAD DE SOCORROS MUTUOS PROTECCION DE LA MUJER.— Con entusiasmo prepara el Directorio de esta Sociedad el baile-concert a beneficio de sus fondos sociales, que llevará a efecto en los salones de la Sociedad de Artesanos La Unión, el Sábado 4 de Diciembre, a las 9 de la noche.

LOS CONSEJEROS FERROVIARIOS QUEDAN EN LIBERTAD DE ACCION

En la tarde de ayer se verificó en el local de la Alameda de las Delicias la reunión que había anunciado la Confederación Ferroviaria para tratar, principalmente, la cuestión relacionada con la designación de los nuevos Consejeros de la Caja de Previsión de la Empresa.

Se dió cuenta que el Ministro de Ferrocarriles recibió una comisión compuesta por el Secretario General de la Confederación y delegados de los comités de las poblaciones San Bernardo y Redentoristas, solicitando el despacho del proyecto de las ocho horas de trabajo para el personal de transportes y otros gremios. El señor Ministro acordó estudiar con una comisión este asunto. Relacionada con la cuestión de la Caja y designación de los nuevos consejeros, se tomó la siguiente resolución:

El Consejo Ejecutivo, reunido hoy, considerando que no ha habido sentimiento unánime para sostener los acuerdos del 9 y 15 de Octubre, respecto del nombramiento de los consejeros de la Caja de Retiros, acuerda dejar en libertad de acción a los señores que han sido designados consejeros en representación del personal, con excepción del señor Fernando Caro, que ha sido expulsado de la Confederación."

SERVICIO GRATUITO DE COLOCACIONES DE LA DIRECCION DEL TRABAJO

Para las partes que se indican se necesitan con urgencia, los siguientes empleados y obreros que se expresan, dando cumplimiento a la ley 4053, sobre Contrato de Trabajo.

6 Segadores de trigo, $ 70 la cuadra, alojamiento, sin comida, pagos semanales, para fundo Estación La Cruz.

50 segadores de trigo y cebada, $ 50 la cuadra, alojamiento y ración de fundo, pagos semanales, para Colina.

100 segadores de cebada y trigo, $ 70 a 80 la cuadra, con ración y alojamiento, pagos una vez terminado cada trato, para Melipilla.

20 segadores de trigo y cebada, jornal convencional, para fundo en Puangue.

Un niño de 15 a 18 años, para aseo y mandados, sueldo $ 60 mensuales, puertas adentro, con buenas recomendaciones, para la ciudad.

Un niño repartidor de viandas, sueldo $ 30 mensuales, puertas adentro, para la ciudad.

PARA SERVIR EN CASAS RESIDENCIALES Y PARTICULARES SE NECESITAN

Cocineras, empleadas de piezas, comedor, de la mano, niñeras, muchachas para mandados y cuidar niños, sueldo mensual desde $ 40 a 100, según empleos y competencia, con buenas recomendaciones, para servir en los diversos barrios de la ciudad.

Atención por pagos de indemnizaciones por accidentes del trabajo, seguro obrero, inspección a las fábricas sobre higienización de los talleres y seguridad en el trabajo, inspección a las panaderías relacionado al trabajo nocturno, consultas en general sobre la aplicación de las leyes sociales, son atendidas por la Dirección General del Trabajo, diariamente en su local, Monjitas N.o 737, altos, de 1 a 7 P. M., o al teléfono 3687.

Pedidos de empleados de ambos sexos, de oficinas o comercio, obreros de los diversos oficios, empleados diversos para servicios domésticos, trabajadores para toda faena, inscripciones de empleados y obreros desocupados para proporcionarles trabajos por intermedio de la sección, son atendidos por la Sección Colocaciones, por correo o personalmente en Monjitas 735. Control de los enganches, en cumplimiento a la ley 4053, etc., etc. Se atiende diariamente de 9 a 12 y 2 a 6 P. M. o al teléfono 2752.

Pagos por desahucios a los obreros y atención de sus reclamos son atendidos por el Tribunal de Conciliación y arbitraje que funciona en este mismo local de la Dirección General del Trabajo, diariamente, de 1 a 6 P. M.

Soc. de Artesanos "La Unión"

La comisión de fiestas llevará a cabo hoy a las 5 P. M. una matinée familiar, y en la noche a las 10 P. M. un baile social.

EXPORTACION
DE FRUTAS

LA BARRACA Y FABRICA
"LA REPUBLICA"
EJECUTA TODA CLASE DE CAJONES Y JABAS.—DESPACHO POR CARROS COMPLETOS.
DOMEYKO 2354 — TELEF. 182,
PARQUE

PLISADOS—BORDADOS

La única Casa que hace sus trabajos con suma rapidez, entregables en el mismo día. Trabajos garantidos.

La única Casa que pide los más bajos precios por ser atendida por su propio dueño.

No olvidarse: **PUENTE 666**, en el Gran Depósito de Hules.

APROVECHE PARA EL PROXIMO VERANEO

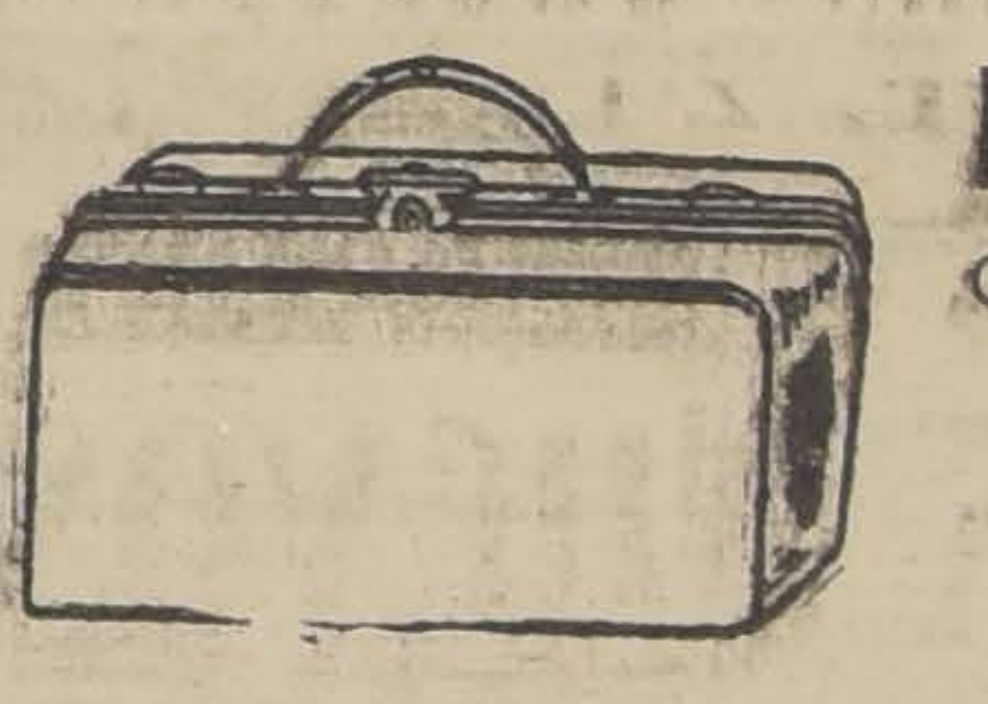

La Gran Realización Anual
CAJAS
MALETAS
MALETINES
SOMBRERERAS

Y UN GRAN SURTIDO DE CARTERAS, MALETINES PARA SEÑORAS

Maletería "El Faro"
ESTADO 74

AVISOS ECONOMICOS

1.—Avisos judiciales.

PAGUEME
COBRA TODA CLASE DE CUENTAS, CHEQUES, LETRAS ETC.
BANDERA 575 OFC. 3
CASILLA 380 SANTIAGO

2.—Arboles, plantas y semillas. (Compra - venta).

ALMACENES DE SEMILLAS, MORANDE 717, recibieron inmenso surtido Petunias gigantes, verbenas, clavelines Spencer, gloximias, bellis monstruosas, claveles americanos, Raygrass, trébol enano. Consulte precios. D—10

POROTOS ROCKA, SIETE SEMANAS, choclos americanos, tempranos, arvejas importadas, completo surtido hortalizas, garantizadas. Consulte precios. Almacenes de Semillas, Morandé 717. D—20

3.—Automóviles, afines y accesorios. (Compra-venta y composturas)

CAMIONES DE REPARTO "FORD". Repuestos legítimos Ford. Neumáticos diferentes marcas. **Pedro Medina**, Agente autorizado Ford. **SAN DIEGO 1270**

VENDO AUTO "PREMIER", SIETE asientos, cambios eléctricos, muy buen estado. Garage San Diego 1420. 28—N.

VENDO AUTO FORD, PERFECTAS condiciones. Tratar: Moneda 2351. 3-Dic.

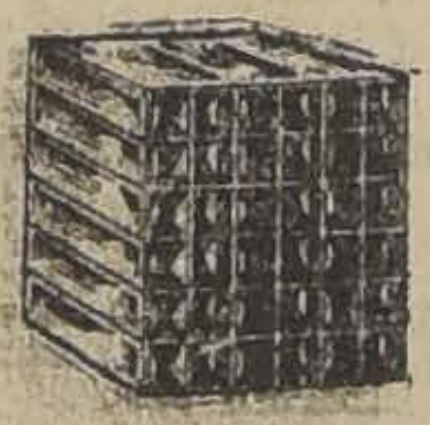

PANALES DE RADIADORES para todas marcas autos, góndolas, etc., marca Mac Kinnon Dash. El mejor fabricado en E. U. Agentes únicos: Fassler y Cía. Composturas radiadores. Precios YOR 5-A.

CARROCERIA SANTIAGO

CONSTRUYE CARROCERIAS PARA GONDOLAS Y CAMIONES FORD
PRECIOS INCOMPETIBLES
EJERCITO 724

REGALO MOTOCICLETA INDIAN. Tratar: Irarrázaval 048. 30-N

CAMIONES PARA CARGA Y PASAGEROS DESDE $ 8.525
AUTOMOVILES DODGE BROTHERS
TODOS MODELOS
BESA & CIA. LTDA. DELICIAS 950

VENDO FORD DE OCASION, 1,800 pesos. Avenida Inglaterra 1368. 28N

VENDO REGALADO DOS FORD Y Paige, perfectísimo estado. Vicuña Mackenna 456. 28—N

DE OCASION, VENDO AUTO Ford con partida. Andes 2486. N—28

VENDO AUTO BERLIET FACIL transformar, camión carga. Esperanza 1075. N—30

Todos los pequeños industriales y comerciantes deben avisar en la sección "Avisos Económicos" de "La Nación", esto es, en el diario que ocupa el primer lugar en cuanto a circulación.

SOPORTES TRACEROS PARA GONDOLAS Ford tiene Palma, Maipú 868. 28—N.

AUTOMOVILES FORD DE OCASION, ofrecemos un turismo último modelo, un turismo 1924, un sedan 4 puertas, carrocería aluminio y un Landaulet, precios desde tres mil pesos. A la vista donde Escobar y Ebell. Delicias 1751. N—29

COMPRO PATENTE 1.a CLASE auto particular. Casilla 2963. 28-N

OFRECEMOS AUTOMOVILES AL alcance de cualquier bolsillo. Coches de turismo 5 y 7 asientos, desde 2 mil quinientos pesos. Visite nuestra sala. Escobar y Ebell. Delicias 1751. N—29

STUDEBAKER CINCO ASIENTOS, tipo último vendo. Tratar, Ejército 143. 30—N.

SE VENDE UNA CARROCERIA, tipo salón, tratar, calle Recabarren N.o 1108. Lo Negrete. 29N

BROCKWAY COMPRO EN BUEN estado, pago por mensualidades. Garantía, amplios detalles a casilla 1865 A. B. C.

VENDO MOTO CHICA Y SIDECAR. Ñuble 612.

MOTO INDIAN, 2,000 PESOS, CON sidecar. Eleuterio Ramírez 830. N—29

CAMBIO O VENDO BUICK SPORT en perfectas condiciones, por coches de cinco asientos. Tocornal 331.

GONDOLA FORD VENDO DE OCASION, baratísima. Tratar: Salvador N.o 1170. N—30

TRATAR FORDSON, DOS ARADOS rastra discos, vendo ocasión. Fundo San Luis, Estación Manantiales. N—29

CARROCERIA GONDOLA FORD con recorrido Palma vendo barato. Independencia 486.

CHASSIS CAMION 3 MESES USO vendo 1,000 contado resto mensualidades. Independencia 486.

PATENTE AUTO GRANDE COMPRO. Casilla 702.

DODGE DE TURISMO SPECIAL con muy poco uso tenemos encargo de vender. Besa y Cía. Ltda. Delicias 950. D—3

COMPRO CAMION DE 4 A 5 TONELADAS que esté en perfecto estado, prefiero sea "Saure", "White" o "Brockway". Dar detalles por carta a casilla 6085. 29—N

$ 7,300 DODGE COUPE, ELEGANTE, garantido, realiza. Catedral 2158.

GONDOLA FORD, VENDO, EXCELENTE recorrido. Nicolás Valdivieso 63.

GONDOLA FORD, RECORRIDO Palma, chassis nuevo vendo 1,000 pesos contado, resto mensualidades. Independencia 486.

LOCOMOVIL, TRILLADORA CASE, arneadora grande, picadora de pasto, vendo. Unión Americana 77. N-30

TALLER ELECTRICO MECANICA, reparación motores, dínamos, maquinarias, torneos fierro, bronce, — San Diego 1876.

VENDO BARATISIMO, AUTO CERRADO, de lujo, en perfecto estado. Verlo y tratar: Fábrica Carrocería Giovinassi, Avenida Santa María 0180. 29N

VENDO REGALADA CARROCERIA Sport, 400, para Chasis Ford último modelo. Lor Cochrane 1128. 29N

NEUMATICOS, CAMARAS, COMPOSTURAS rápidas y garantidas recibe Merced 12. Frente Forestal, llegar Plaza Italia. 28-N

OCASION VENDO AUTO FORD.— Carrión 1343. 28—N.

GONDOLA FORD CON RECORRIDO vendo o cambio por sitio aquí o fuera de Santiago. Maipú 868. N-29

HUDSON TURISMO, PENULTIMO modelo, elegante, ricamente equipado, motor nuevo, véndese ocasión. Essex turismo, perfectamente iguales condiciones anterior. Conviene interesados que buscan bueno, conveniente. San Antonio 816. 29—N.

$ 15,000 UNITED, GRANDES FACILIDADES. Santa Rosa 534. N-28

CAMION CON CABALLO PARA reparto bodega, vendo. San Pablo 2754. N-29

CAMBIO CARROCERIA TURISMO por sport Ford. Se ofrece mecánico, 14 años práctica, aquí o fuera. Santiago. Independencia 618.

MUY BUENA GONDOLA FORD, garantida casi regalo. Carmen 902. 29—N.

AUTOMOVILES: ANTICIPASE DINERO, nos encargamos venderlos.— Facilidades. San Antonio 816. 1—D.

$ 1,500 FORD TURISMO VENDO. Esperanza 8. N 28

CAMION FORD TRABAJANDO EN muy buen estado vendo de ocasión. Molina 556. 28—N.

GONDOLA FORD CON RECORRIDO vendo o cambio por sitio, aquí o fuera de Santiago. Maipú 868. 28—N.

BUICK PERFECTO ESTADO Y Ford dos asientos vendo. Avenida España 47. 28—N.

FORD PERFECTO ESTADO VENDO, 12 a 2. Arica 4102. 28-N

LOCOMOVIL, TRILLADORA CASE, arneadora grande, picadora de pasto, vendo. Unión Americana 77. N 29

CINCO RUEDAS ALAMBRE MONTADAS para auto Ford, vendo ocasión. Delicias 3530. N 28

TALADRO SENSITIVO, TORNO DE alta precisión, motor y transmisión completa, especial para garage de importancia, ofrecemos. Escobar y Ebell. Delicias 1751. N—29

SI NO PASEA EN SU AUTOMOVIL es porque no quiere. Ofrecemos coches de turismo de las más populares y acreditadas marcas, cinco y siete asientos desde dos mil pesos. Facilidades. Demostraciones sin compromiso. Escobar y Ebell. Delicias 1751. N—29

MOTO INDIAN CON SIDE-CAR, poco uso, completa de ocasión. $ 2,700. Picarte 439.

VENDO LOCOMOVIL CLAYTON 6-8 HP., garantido. Verlo funcionando "El Cortijo", camino Colina, 15 cuadras pasado Negrete. Teléfono 18, Quilicura. 28-N

VENDO GOMA GOODYEAR LEGITIMA garantida 2" para coches, $ 19 kilo. Delicias 4099. 28—N

4.—Animales (Compra y venta)

PERRITOS POMERANIA CRIA chiquita véndense, Llano Subercaseaux 980. 28-N

VENDO LINDOS GATITOS FINOS. Purísima 275. 28—N.

PERDIGUERO CACHORRO, RAZA inglesa fina, vendo. Pedro Valdivia 620.

30 VACAS DURAM SELECCIONADAS lechería vendo Fundo San Luis Estación Manantiales. N—29

5.—Alhajas, joyas, monedas, etc. (Compra y venta).

ALO... UNICAMENTE LA ROYAL podrá prestarle por sus joyas su íntegro valor; no pierda tiempo y llévelas allá.

JOYERIA LA ROYAL ESTADO 56

NOVIOS: ARGOLLAS DE ORO DE 14 a 18 k., desde $ 30 par ofrece la Relojería Sportman. San Diego 780. 15-D

NOVIOS: ARGOLLAS DE ORO DE 14 a 18 k., desde $ 30 par ofrece la Relojería Sportman. San Diego 780. 17—D

7.—Aves, pájaros y huevos (Compra y venta)

GALLINAS CATALANAS FINAS, tela alambre ponederos de trampa realizo. Richard 8, Ñuñoa por Holanda. 28-N

HUEVOS INCUBAR RHODE CATALANAS, pollas Leghorns, Catalanas, gallos Rhode vendo. Román Díaz 1930 por Irarrázaval.

PALOMAS BELGAS, FINAS, Crianza vendo barato, por cambio local. Pedro Valdivia 620.

CONCHILLA PARA AVES Y JARDINES, ofrecemos. Pedidos a Hotel La Playa, Estación Dichato. D-10

8.—Avisos varios.

HELADOS ESPECIALES

REPARTE A DOMICILIO
LA ESTRELLA DE CHILE
DELICIAS 2489 TEL. 2429

LLAVES
TRABAJOS DE TORNO
MECANICA EN GENERAL
A. GRAF
SAN DIEGO 83

La France Ortega
FABRICA DE MANIQUIES DE CERA Y APARATOS DE MADERAS PARA VIDRIERAS
ROSAS 1869

COLCHONES, CATRES, SOMMIER.
PRECIOS SIN COMPETENCIA
CASA "EL CARMEM"
37 SAN DIEGO 45
TELEF. 1978

LLAMASE

la atención a un aviso que se publica en el "Diario Oficial", por cual se abre un concurso para proveer el puesto de Ingeniero de Sección en Riecillos, dependiente de la Inspección de Agua Potable y Desagües.

VIDRIERIA IRIS FABRICA DE Marcos Finos para cuadros diplomas, retratos etc. San Pablo 1352. 8-Dic.

Cuerpo de Bomberos

La **COMPAÑIA DE BOMBEROS.**— De orden superior cito a los voluntarios a junta general ordinaria para el Lunes 29 del presente mes, a las 9.30 P. M. Tabla: Asuntos en general; reincorporación de voluntarios y elección de cirujano.—El Secretario.

10.—Casas, departamentos y piezas amobladas.— (Ofrecidas y buscadas)

COMODOS ALTOS DIEZ PIEZAS arriendo en Carmen 429. 27-N

SE ARRIENDA CASITA NUEVA amoblada, estilo colonial, todo en espléndido estado. Verla de 2 a 5 P. M. Bellavista 0497. N-O

CENTRALISIMO ARRIENDANSE piezas amobladas. Precio moderado. Esmeralda 636. 30—N.

SENORA: ARRIENDA PIEZA AMOBLADA. San Francisco 454. N 30

ARRIENDO PIEZA AMOBLADA balcón, casa-quinta. Irarrázaval 1700. 28-N

ARRIENDO UNA PIEZA AMOBLADA, otra sin muebles a caballero o señora sola, honorable. San Francisco 348. 28-N

ARRIENDO DEPARTAMENTO Y pieza amoblada con pensión. Lira 972. 28-N

PIEZA AMOBLADA ARRIENDASE. San Martín 539.

ARRIENDO PIEZA AMOBLADA calle Serrano 333.

SE ARRIENDA PIEZA AMOBLADA a caballero solo. Carmen 96. Casita 18. 29-N

A CABALLEROS ARRIENDO PIEZAS reglamente amobladas, independientes. Gálvez 149. 29-N

ARRIENDASE PIEZA AMOBLADA caballero formal casa francesa. Sta. Rosa 279. N—29

11.—Casas, departamentos y piezas sin muebles. (Ofrecidas y buscadas)

Casas

CHALECITO CON SIN MUEBLES arriéndase. Salvador 2378, Ñuñoa. 29-N

150, 250 CASAS NUEVAS, UNA Y media cuadra Río. Avenida de la Paz 279-A. N—29

AGENCIA PLAZA ALMAGRO
"LA NACION"
y "LOS TIEMPOS"
EYZAGUIRRE 1116
CASI ESQUINA SAN DIEGO
Imprenta 'El Esfuerzo'
Recibe avisos todo el día.

650 PESOS ALTOS ESQUINA NUEVOS, 5 dormitorios, hall, parquet, puerta servicio, teléfono. Compañía N.o 2980. N—28

SE ARRIENDAN TRES BUENAS casas en Av. Brasil 60, 66, 70. Tratar: Bandera 323. Of. Pedro Cifuentes 11-12. N-28

SE ARRIENDA COMODA CASA. Moneda 2160, entre Brasil y Fontecilla. N-29

NECESITO CASA O LOCAL QUE se preste para instalar industria, en barrio retirado. Dirigirse, Avenida Matta 578. 28-N

SE ARRIENDA $ 450, COMODOS altos. Carmen 336. N—28

150 ARRIENDO COMODA CASAS.— Chiloé N.o 2022. 28—N.

CALLE SAN ANTONIO ARRIENDASE extensísima lujosa casa esquina, en bajos, con entrada calle atravesada para mercaderías. Especial casa mayorista o club, grandes salones, ricos parquets importados.— Tratar con su dueño, J. Ovalle, Moneda 977, 1 a 2.30 28—N.

ARRIENDASE DOS CASAS, UNA altos, otra bajos, cinco piezas cada una fuera servicio. Calle Antonio Varas 261. 30—N.

SE ARRIENDA CASA GRANDE con nueve piezas, tres de servicio, cocina y cuarto de baño, $ 450, Blanco Encalada 1647, verla de 3 a 6. 28-N.

$ 400 CASA 7 PIEZAS, TODO SERVICIO. La mejor cuadra. Santa Rosa 832. 28-N

$ 130 ARRIENDASE CASAS CUATRO dormitorios. Libertad 768. 29N

$ 350 ALTOS MODERNOS, CENTRALISIMO Huérfanos 1480 L, a familia sin niños, prefiriendo extranjeros. Tratar: Irarrázaval 1753. 28-N

$ 300 COMODOS BAJOS ARRIENDANSE. Molina 540, Llaves 552, Tratar: Irarrázaval 1753. 28-N

CASA

Necesito extensa casa en bajos, buen estado, ocho dormitorios, fuera dependencias, radio Alameda, Santo Domingo, Brasil y San Martín.

CANON, HASTA $ 1,200

Dirigirse:

CASILLA 582

Arrendamos

$ 280 BUENOS AIRES, BARRIO San Cristóbal, altos modernos, 7 piezas, hall, dependencias.

$ 290 JOFRE N.o 302, CASI esquina Maestranza, altos seis piezas, hall, galerías.

$ 300 BELLAVISTA, BAJOS 5 piezas, dependencias.

$ 325 OCASION, RIQUELME N.o 982, altos, 10 piezas, hall galerías, dependencias. Recién refaccionada Seentrega en perfecto estado, pinturas nuevas, papeles modernos.

$ 350 BAJOS MODERNOS, 5 piezas, hall, dependencias.

$ 450 CATEDRAL, BAJOS 5 piezas, hall, patio, dependencias.

$ 500 RIQUELME, ALTOS, salón, comedor, 2 halls, 5 dormitorios, baño, lavatorios de patente, gran terraza, dependencias.

$ 650 HUERFANOS, MODERNA flamante, bajos, 7 piezas, baño, hall, dependencias.

$ 650 DELICIAS, ALTOS, 8 piezas, hall, baño, dependencias.

$ 1,200 MIRAFLORES, AMOBLADA, moderna, calefacción central, 6 piezas, hall, baño, dependencias.

$ 1,200 LOS LEONES, CHALET 2 pisos, 15 piezas, dependencias. Casa anexa para servidumbre. 1,500 metros.

Hudson y Silva Limitada

1243 — HUERFANOS — 1243

$ 420 ARRIENDASE CA MODERNA, baño instalado. Bellavista 0605. Tratar: Bellavista 0639. 29-N

200, 300 PESOS ARRIENDANSE casas recién construídas. Tratar: Porvenir 361. 1.o-D

$ 250 ESPLENDIDOS ALTOS SEIS piezas, fuera dependencias, gas, luz eléctrica. Delicias 3978. 28-N

400 CASA ESPLENDIDA, ALTOS, nueva, Delicias cerca Estación Central, Bandera 195. 28—N.

400 CASA ESPLENDIDA, BAJOS, nueva, Huérfanos cerca Avenida Matucana, Bandera 195. 28—N.

600 CASA ALTOS Y BAJOS MODERNA, Esperanza entre Huérfanos y Compañía. Bandera 195. 28—N.

180 ARRIENDO CASA 5 PIEZAS.— Galvarino 675 esquina Víctor Manuel. Tratar, negocio. 28—N.

$ 600, ARRIENDO CASA CENTRAL, recién pintada. Nataniel 114. D—2

CASA GRANDE, ALTOS, ARRIENDO, Delicias 2622. Canon $ 550. N—28

SE ARRIENDA UNA CASA CON cuatro piezas. Pinto 1496. 28—N

$ 180, ARRIENDO CASA-ESQUINA nueva, cuatro piezas, patio, pasadizo, dos dependencias. Madrid N.o 1462. 28—N

$ 90, 150, ARRIENDASE CASAS nuevas, independientes. Bulnes N.o 1445. 29—N

CASA - QUINTA BONITA, AVENIDA Echenique, cerca tranvías Tobalaba, seis piezas, corredores, viña árboles, superficie cerca 3,000 metros, véndese $ 35,000. Referencias: L. Vivanco, Compañía 1001. 29—N

$ 280 ARRIENDASE BONITA CASITA, baño instalado; 230—150 dos casitas Merced 380. Tratar 384. 28—N.

$ 300 ARRIENDO CASAS ALTOS Y bajos en Moneda 3053. Llaves misma casa. 28—N.

$ 180 CERCA SAN DIEGO ARRIENDASE casa, Arauco 1069. 30N

$ 120 CASITA 2 PIEZAS Y COCINA en Ñuñoa a una cuadra carros. Sólo a personas honorables. Tratar Monseñor Eyzaguirre N.o 96. 28-N

ARRIENDO MAGNIFICA CASA. Libertad 164. 28-N

ÑUÑOA ARRIENDASE ALTOS DE chalet, escala independiente, huerto. Irarrázaval 3362. 29-N

$ 155 CASITAS, CITE, MATRIMONIO o poca familia. Herrera 616. 28-N

350 CASA NUEVA, HALL, NUEVE habitaciones, baño, electricidad, patios embaldosados. San Ignacio 1444, carros 1916. 28-N

$ 200 ARRIENDO CASA 5 PIEZAS, cocina, baño. Sevilla 1288, una cuadra Independencia. 28-N

$ 200 BAJOS SEIS PIEZAS, FUERA dependencias. Nataniel 1948. 28—N

$ 460 ARRIENDASE CASA EN bajos, construcción moderna, diez piezas, fuera dependencias y subterráneo. Echaurren 75. 30—N

ARRIENDASE CASA, CON BAÑO instalado. Picarte 293. 30—N

SANTA ELENA CERCA AVENIDA Matta, dos casitas interiores de un buen pasaje, $ 180 cada una. Tratar Santa Elena 1323. 30—N

$ 115, 125 ARRIENDANSE EN Avenida Infante 1436, las casitas más lindas y baratas de Santiago. Góndola Salvador, bajada Lautaro. 30—N

90 ARRIENDO CASITA NUEVA, Avenida Opazo (Hornillas frente Sevilla). Tratar Bezanilla 1451. 28—N

$ 450 ARRIENDASE ESPLENDIDA casa bajos, Santo Domingo 422, Verla de 1 a 3. Tratar: Almirante Barroso 20. N-28

$ 320 ARRIENDASE ESPLENDIDA casa altos moderna. San Pablo 2256. N-28

$ 450 ARRIENDO CASA EN BAJOS, 7 habitaciones y todos servicios. Argomedo 470, Verla de 3 a 5. N-28

$ 250 COMODOS ALTOS, 6 HABITACIONES, hall, servicios eléctricos, gas, Balmaceda 633, próximo Recoleta. N-28

$ 160 ARRIENDO CASA COMODA, con 5 piezas nuevas, con todo servicio, calle Iquique 155, casi esquina San Borja. Con góndola a una cuadra distancia. Tratar, Borja 1199. 28—N.

ARRIENDO COMODOS BAJOS cinco piezas, dependencias, hall, gas, electricidad. Riquelme 829. 29—N.

ARRIENDO BARATISIMO HERMOSO salón a la calle. Lira 925. 30—N.

$ 140 CASAS NUEVAS 4 PIEZAS Y patio. Colón esquina Escanilla 820. 29—N.

ARRIENDO CASA TERCER PISO. — Gálvez 552. 30N.

150, 200, 280 ARRIENDASE CASAS recién concluídas. Martínez de Rozas 2319. 29N

CASA RECIEN REFACCIONADA se arrienda en barrio Recoleta, calle Buenos Aires esquina Montevideo. — Tratar: Santa Elena 1021.

ARRIENDO CASA CENTRAL, Compañía 1520, diez piezas, habitación tres de baño, patio, hall, etc. Canon: 800 pesos. Tratar: Compañía 1518.

EN SERRANO, SEGUNDA CUADRA arriéndase casa altos cinco piezas. Recién empapelada y pintada. — Sin agentes. República 612.

$ 300 BELLAVISTA, CASA NUEVA, baño instalado. Bandera 195.

$ 180 ARRIENDASE ALTOS CENTRALISIMO, Cité, San Pablo 1239. Tratar: 1241. 29—N

NECESITO CASA 5 PIEZAS, DEPENDENCIA, arboleda, barrio Providencia o Ñuñoa. Canon: $ 200. Casilla 865. A. B. C.

$ 400 ELEGANTE CASA EN ALTOS con jardín en bajos, gran parrón y gallinero, todo servicio. Tratar su dueño. Delicias 2517.

$ 700 CASA CENTRALISIMA, MODERNA, espaciosa. Moneda 1790. Recibo, ocho grandes dormitorios. Dependencias. Una cuadra Padres Alemanes.

CHALET MODERNO ARRIENDO amoblado, 8 dormitorios y quinta $ 3,500, sombras, frutas, verduras. Av. Holanda 450. Teléfono 41, Ñuñoa. N—30

ARRIENDASE CASITA HIGIENICA tres piezas. Blanco Encalada 2867.

$ 325 PRAT 848. LLAVES: AL LADO. N—29

ARRIENDO CASAS HIGIENICAS, 3 piezas, patio y cocina 110 pesos. San Diego 1826. N—30

ARRIENDO CASAS 2 PIEZAS CON patios independientes. — Franklin N.o 1492. N—29

BAJOS PARA MATRIMONIO SOLO Canon 250. Santa Rosa 207. D — 2

OFREZCO ARRIENDO BAJOS SIN altos. Canon 320 pesos.—Sotomayor 791. N—30

GONDOLA FORD VENDO. ROSAS N.o 2947. N—29

ARRIENDO CASA VERGARA. DATOS: Moneda 915.

SANTA VICTORIA 430 HAY CASA cómoda esquina seis piezas, patio, baño instalado, gas, electricidad. Tratar: Almacén frente. N—29

180 PESOS CASITA, CONFORTABLE, baño instalado arriéndase. San Pablo 1616, Casita 6. Tratar. N—30

$ 220 SE ARRIENDA ESPLENDIDA casa 7 departamentos. Viel 1166. Tratar: Botica. N—29

CASITA O DEPARTAMENTO INDEPENDIENTE necesito arrendar. Ofertas: J. Ibáñez, Cochrane 925.

160 ARRIENDO LINDA CASA ALTOS, cinco grandes piezas y servicios, extensa galería, luz eléctrica cerca carros. Libertad 1320, casa 28. 28—N.

ARRIENDO CASA CINCO PIEZAS. Blanco Encalada 2575. 28N

$ 260 Y 220, ARRIENDO CASAS A la calle, 6 piezas y dependencias. San Ignacio 870, frente Escuela Militar. 28-N

$ 200 ARRIENDO PRECIOSO CASITA. Victoria 509. 28-N

ARRIENDO CASA GRANDE ALTOS recién pintada al óleo, empapelada todo servicio, dos halls, preciosa situación. San Francisco 1106. 28-N

$ 280 ARRIENDASE CASA CINCO piezas, hall, vestíbulo, baño servicios. Sierrabella 1367. Tratar 1401. 28-N

ARRIENDASE UNA O DOS PIEZAS con sin pensión, matrimonio, caballero, casa espaciosa, familia española. L'bertad 41. N 28

460 ARRIENDASE CASA GRANDE 10 piezas, buena situación; verla de 1 a 2. Grajales 2352. 28-N

$ 450 JOSE ARRIETA 98 ARRIENDO cómoda y elegante casa, 3 dormitorios, comedor, salón, escritorio, 2 halls, baño y servidumbre, media cuadra Vicuña Mackenna y dos de Plaza Italia. 29N

$ 135, CASITAS UNICAS PARA gente decente, muy lindas, 3 piezas. Av. Infante 1436. Góndola Salvador, bajada Lautaro. N—29

AVENIDA MANUEL MONTT (Providencia), arriéndase 1.o Diciembre, chalet, instalaciones, productiva quinta, dependencias. Datos: 1 a 6, Dieciocho 99. 28-N.

$ 235 ARRIENDO CASAS MAESTRANZA 28. Tratar, Maestranza 32. 29—N.

850—410 GRANDES BODEGAS, Chacabuco, inmediato Alameda, adecuadas frutos del país, industrias. Tratar, Bandera 131, oficina 9. 29—N.

500 COMODA CASA ALTOS, MAIPU 468, para regular familia. Tratar, Bandera 131, oficina 9. 30—N

SE ARRIENDA CASA SEIS PIEZAS, cocina y baño. Bellavista 0906 30—N.

$ 105 ESPLENDIDAS CASAS VICTORIA 151, por Santa Elena. 29—N.

$ 205 ARRIENDASE CASA ROGELIO Ugarte 1118. 29—N.

$ 420 ARRIENDO BUENA CASA, altos, 7 piezas a la calle. Recoleta esquina Buenos Aires. Tratar, 21 de Mayo 823. 2—D.

$ 125 ARRIENDO MEDIA CASA. Carmen 1820. 29—N.

ARRIENDASE MITAD CASA QUINTA, con o sin gran instalación avícola, barrio Ñuñoa, Avenida Manuel Montt 1750. 29—N.

210 ARRIENDASE CASA SOTOMAYOR. Tratar, San Pablo 2735, casa 3. 29—N.

$ 600 ELEGANTES Y EXTENSOS altos. Compañía 2465.

NECESITAMOS CHALET O CASA próximo Irarrázaval y Leopoldo. — Tratar, Santo Domingo 1021. 21—N.

$ 155 IRARRAZAVAL 232, DOS cuadras Vicuña Mackenna, casa aseada, 4 piezas, fuera dependencias.

$ 350 ARRENDAMOS UNA REGIA casa en altos en Santa Rosa tres cuadras Delicias. Tiene hall, cuatro dormitorios, comedor, galería de vidrios, baño y dependencias. — Tratar: Santa Rosa 3.., casita N.o 2.

$ 900—ARRENDAMOS AMOBLADA una lujosa casa en altos, en calle Manuel Montt a un paso de Avenida España. Tiene hall, salón, escritorio, 5 dormitorios, pieza de baño y toda clase de dependencias. — Tratar: Agustinas 1320. — Luis Silva Cortés y Cía

$ 450 ARRENDAMOS LUJOSA CASA en bajos en Enrique Concha cerca de Alameda. Tiene hall, escritorio, salón, comedor, dos dormitorios, toilettes y dependencias. Tratar: Agustinas 1320.

$ 230 ARRENDAMOS DOS MODERNAS casas habitaciones, en 10 de Julio a un paso de Carmen, con toda clase de comodidades. Cinco habitaciones, hall y dependencias. Tratar: Agustinas 1320.

$ 180 ARRENDAMOS EN SANTA Rosa casa interior a tres cuadras de la Alameda. Tiene hall, cuatro habitaciones y dependencias. Tratar: Santa Rosa 537. Casita N.o 2.

NECESITAMOS CASAS EN Arriendo de un valor de $ 300 a $ 1,800 para satisfacer pedidos de nuestra numerosa clientela. Convénzase que la manera más rápida para arrendar su casa es dar la orden a la oficina de Luis Silva Cortés y Cía. — Agustinas 1320.

CASA EXTENSA, COMODA, MAESTRANZA 136, arriéndase.

160 ARRIENDO CASITA 3 PIEZAS. López 314. 30-N

EN CASA SITIO DOY HABITACIÓN gratuita a matrimonio solo, recomendado, carpintero y lavandera Valdivia 319 esquina Lastarria.

$ 250 ARRIENDO CASA 5 PIEZAS, cocina, patio, luz eléctrica. Tratar Matucana 101.

$ 130 CASITA 2 PIEZAS COCINA. patio, luz eléctrica. Tratar Matucana 101.

QUINTITA CON DOS O TRES HABITACIONES necesito, hago contrato. —H. Acevedo. Casilla 73-D.

$ 400 ARRIENDO BAJOS 6 HABITACIONES, 4 servicios (2 patios. Rosas 2079. 29-N

ARRIENDO ESPLENDIDA CASA calle Suble N.o 1126 esquina San Diego. Tratar Suble 1140. 29-N

CASITAS NUEVAS, DOS Y TRES piezas, patio todo servicio arriéndanse. Santo Domingo 1889. 29-N

175 PESOS DOY EN ARRIENDO casa cinco piezas y dependencias. Gorbea 2448. 29-N

$ 280 ARRIENDASE ESPLENDIDOS altos, cinco piezas y dependencias. Alameda 2716.

460 ARRIENDASE CASA GRANDE 10 piezas, buena situación; verla de 1 a 2. Grajales 2352, de 1 a 6.

ARRIENDO CASA TRES PIEZAS todo servicio; no es cité. Arturo Prat 762. N—29

ARRIENDASE CASA 7 PIEZAS— Santo Domingo 2959, Casa 20. N—29

ARRIENDO PROPIEDAD CON ALTOS independientes para garage o bodega, gran portón calle Manzano, entregar 1.o Marzo.—Victorino Lastarria 78.

$ 15, 20 25 SEMANALES ARRIENDO casitas. Chiloé 1740. Administración N—30

$ 600, SAN MARTIN, ARRIENDO casa altos, 9 piezas, baño instalado, dependencias, hall. Tratar: Puente 558.

EN VIÑA DEL MAR, MAGNIFICO chalet, en la situación más alegre y hermosa de Viña, con linda vista al mar y al paseo de la playa. Tiene 5 dormitorios, hall, salón, comedor, escritorio, fumoir, terraza, garage y amplio jardín. Vendo en $ 50,000 menos que su tasación. Precio: $ 165,000. Deuda: $ 90,000. También amoblado. Muy adecuado para Verano e Invierno. Tratar: Gmo. Freudenburg, Morandé 330.

$ 800 DAVILA (RECOLETA) CASA en bajos con 1,800 m2., huerto, etc. Galería Alessandri 19.

$ 800 CATEDRAL, BUENA CASA en altos, con numerosos departamentos, flamante, recién pintada, etc. Galería Alessandri 19.

$ 800 TEATINOS, CASA APROPIADA para oficina muy central, Galería, Alessandri 19.

$ 400 ESPLENDIDOS BAJOS RECIÉN construídos, todo confort, espaciosa. Cochrane 493.

ARRIENDASE GRAN ESQUINA con casa 5 piezas, recién refaccionada y todo servicio. Nataniel 1201. En $ 330. Tratar: Nataniel 1169.

ARRIENDASE $265, CASA SIETE espléndidas piezas enceradas, buenos papeles, galerías vidrios, etc. San Diego 842.

$ 290, 330 ARRIENDANSE COMODAS casas altos, muy centrales. Recoleta 284.

$ 246, $ 296 ARRIENDANSE COMODAS casas. Unión Americana 576.

$ 550 ARRIENDASE CASA MODERNA, calle Manuel Montt 2106, esquina Campo de Marte.

SE ARRIENDA LA CASA COMPAÑIA N.o 1327. Comodidad para familia numerosa, edificio moderno de concreto armado, extensa terraza, a una cuadra del Congreso Nacional. Puede verse diariamente de 9 a 11 y de 3 a 5 P. M. Tratar con su dueño: Independencia N.o 650. N-29

$ 265, $ 320, $ 130 ARRIENDANSE casas siete y seis piezas, todos servicios, Juárez 746.

SE ARRIENDA CASA A LA CALLE para familia, $ 80. Benavente 679. N-29

$ 230 CASAS NUEVAS, CUATRO piezas, arriendo para el 15 de Diciembre. Condell 67. Tratar: Agustinas 869. N-29

$ 75 ARRIENDANSE DOS PIEZAS grandes, cocina. Delicias 2465, casa 7.

ARRIENDASE CASA. ECHAURREN N.o 412. N-30

$ 290 ARRIENDASE FLAMANTE casa altos (Portal). Alameda 2716.

$ 300 ARRIENDASE CASA CUATRO habitaciones, servicio. Brasil 687. 30-N

SE ARRIENDAN CASAS EN LA CITÉ Esperanza N.o 558. 30N

$ 290 ARRIENDO COMODA CASA bajos. Baño, gas, electricidad. — Arturo Prat 234.

$ 350 ARRIENDO CASA ALTOS Cóndor 1359. Tratar: Cochrane 372. 30-N

$ 350 ARRIENDASE ALTOS LINDA vista San Cristóbal, verla, 4 a 6. — Purísima 262.

CASITA CITE, CASA ALTOS, arriéndase. Pedro Lagos 620.

CASA DOS PIEZAS, COCINA, cuarto baño, garage arriendo. Independencia 1898.

$ 300 ARRIENDASE COMODA CASA altos 8 piezas y dependencias, recién refaccionada. Libertad 80.

ARRIENDO CASA ESPLENDIDA para negocio. Tratar, San Diego 1225. 29—N.

$ 140 CASITA TRES PIEZAS, hall, luz eléctrica. Gálvez 1147.

ARRIENDO BUENA CASA NUEVA, 12 departamentos, toda comodidad, Concepción 1176. Tratar, Prat 1556.

$ 226 ARRIENDASE ALTOS SIETE habitaciones todo servicio en San Pablo. Tratar: Bulnes 756. N-30

ARRIENDASE CASA ESQUINA, San Alfonso 606. Tratar: Gay 2411. N-29

$ 360 ARRIENDO CASA SEIS PIEZAS, garage, hall, dependencias, Libertad 160.

$ 200 ARRIENDO CASAS VICUÑA Mackenna 584. N-30

140 ARRIENDO CASA ASEADA, Carmen 197. N-30

ARRIENDO CASA, 6 PIEZAS. Toesca 2537.

Departamentos

BRASIL 68, VIUDA DISTINGUIDA arrienda confortables departamentos, baño, etc. 2-Dic.

$ 140 ARRIENDO DEPARTAMENTO 4 piezas, cocina, todo servicio.— San Borja 231. 29—N.

ARRIENDASE DEPARTAMENTO independiente. Avenida Italia 1209. 29—N

SE ARRIENDA UN DEPARTAMENTO de dos piezas nuevas, patio grande y parrón. Nataniel 1030. 28—N

DEPARTAMENTO TRES PIEZAS arriendo. San Diego 1815. 28—N.

ENFERMO, NECESITANDO REPOSO, aislamiento o curación, parto, arriendo departamento. Santa Rosa 1448. 28—N

$ 100 ARRIENDO DEPARTAMENTO. Castro 436. 30—N.

VICUÑA MACKENNA 653 ARRIENDO dos departamentos con cocina, uno calle, otro interior. 30—N.

CATEDRAL 2830. COMODO DEPARTAMENTO con luz. Casa sin niños. Canon reducido. 28—N

ARRIENDO COMODO DEPARTAMENTO. Independencia 578. 29—N.

ARRIENDASE DEPARTAMENTO cuatro piezas. Maestranza 188. 28—N.

ESPLENDIDO DEPARTAMENTO, cerca Quinta Normal arriéndase. — Maipú 632. 28—N.

DEPARTAMENTO ALTOS, TRES piezas, dependencias, electricidad.— Bulnes 762, casa 5. 28—N.

OFREZCO DEPARTAMENTO COCINA. Precio módico. Rosas 2312. 28—N.

$ 200 ARRIENDO DEPARTAMENTO independiente. Olivos 1073. 29-N

EN CASA GRANDE DE MATRIMONIO solo, arriéndase departamento, tres piezas, cocina $ 140. Tratar después de almuerzo. Bezanilla 1352. 28-N

ARRIENDO COMODO DEPARTAMENTO. Maipú 185 esquina Portales. 28—N

BARATO, ARRIENDASE DEPARTAMENTO o piezas. García Reyes 753. N-29

DEPARTAMENTO CUATRO PIEZAS, arriendo. Roble 870. N 28

ARRIENDASE ESPLENDIDO DEPARTAMENTO para familia en casa-quinta. Carrión 1826. 28-N

$ 170 ARRIENDO DEPARTAMENTO cinco piezas y cocina. Herrera 544.

ARRIENDO DEPARTAMENTO DE tres piezas nuevas, cocina y demás servicios. Cochrane 545.

ARRIENDO BARATO DEPARTAMENTO o pieza toda comodidad. Cochrane 538.

DEPARTAMENTO MAGNIFICO, higiénico y piezas por separado en casa de familia arriéndase con pensión. Verlo y Tratar: Gorbea 2160.

LINDO DEPARTAMENTO DOS piezas calle, cocina, arriéndase. General Mackenna 1534.

ARRIENDO DEPARTAMENTO dos piezas altos, una bajos. Sotomayor 814.

ARRIENDO DEPARTAMENTO dos piezas a la calle. Molina 318. N-29

SE ARRIENDA DEPARTAMENTO. Dolores esquina Covarrubias. N-30

150 DEPARTAMENTO 3 PIEZAS, luz, baño. Nataniel 647.

MATRIMONIO JOVEN NECESITA departamento con cocina para 1.o Diciembre. A. O. Correo Central.

ECONOMICE TIEMPO, PASAJES: departamentos centrales, tres piezas balcones, luz, cocina, baño. Valen 270—235—210. Matrimonios. Oficinas: Rodríguez, Morandé 605.

DEPARTAMENTO TRES PIEZAS, matrimonio solo. Nataniel 480. 30—N.

ARRIENDO DEPARTAMENTO. San Alfonso 1487.

Piezas

ARRIENDASE PIEZA A CABALLERO extranjero en casa particular. Dominica 337. N—28

ARRIENDASE PIEZAS LUJOSAMENTE amobladas con todo confort moderno a caballeros extranjeros, en casa particular. Ahumada 85. N-28

ARRIENDASE PIEZAS. SERRANO 341. N-28

PIEZAS, COMODAS, LAVANDERAS. Buenos Aires 475. 28-N

CASA CENTRAL, OCHO GRANDES piezas arriendo. San Diego 219. 30—N.

FAMILIA EXTRANJERA ARRIENDA piezas. Santo Domingo 1014. 28-N

PIEZA GRANDES, PENSION. ROSAS 2063. 28—N

ARRIENDASE PIEZA CENTRAL. San Ignacio 247. 29—N

ESPLENDIDAS PIEZAS. LIBERTAD 531-5. N-28

ARRIENDASE REGIAS PIEZAS, balcones calle. Loreto 105. N-28

SE ARRIENDAN DOS PIEZAS SEÑORAS solas. Santiago 1147. 29-N

45 ARRIENDASE PIEZA GRANDE a la calle. Madrid 1435. 28-N

ARRIENDO PIEZA A LA CALLE, una cuadra Alameda. Gálvez 134. 29—N.

SE ARRIENDAN PIEZAS, CERCA góndolas Maestranza, Washington 1856.

ARRIENDO DOS PIEZAS, CASA familia. Picarte 295.

ARRIENDO DOS PIEZAS, RONDIZZONI 1718.

ARRIENDO PIEZA GRANDE, LUZ y cocina a personas serias. Dominica 227.

ARRIENDO DOS PIEZAS HABITACIÓN, cocina, local para guardar auto. Tratar: Avenida Matta 372. 30-N.

ARRIENDO PIEZA CERCA ALAMEDA, luz eléctrica: Blas Cañas 459. 29-N

ARRIENDASE PIEZA INDEPENDIENTE, departamento personas solas. Padre Mariano 131, Providencia.

SE ARRIENDA UNA O DOS PIEZAS. Pedregal 12-B. 30-N

ARRIENDO PIEZA CON BALCON para caballero. Residencia francesa. Ahumada 56. 30-N

ARRIENDO PIEZA PARA GUARDAR muebles. Dávila 726.

ARRIENDASE, PIEZAS DEPARTAMENTOS. Avenida La Paz 201. 29-N

ARRIENDO PIEZA A PERSONA sola. Curicó 260. N-30

ARRIENDASE PIEZA CENTRAL. Tarapacá 732.

ARRIENDO BONITAS PIEZAS, luz, cocina, toda comodidad, a personas de respeto. Andes 2750.

ARRIENDASE UNA, DOS PIEZAS. Gálvez 571. 29—N.

ARRIENDO DOS PIEZAS GUARDAR muebles propietario. Herrera 719.

ARRIENDASE DOS PIEZAS A personas solas. Mapocho 2733. N-30

ARRIENDASE TRES PIEZAS. MOLINA 116.

ARRIENDASE DOS PIEZAS BALCÓN. Avenida Matta 440.

SEÑORITA NECESITA DOS PIEZAS una calle bajos, cocina no lejos centro. Casilla 81-D.-F.

PIEZA A PERSONA SOLA. — DOMEYKO 1955, interior 2. N—29

ARRIENDO PIEZAS CON PATIOS independientes. Camilo Henríquez N.o 620. Independencia 1859. N—20

ARRIENDASE UNA PIEZA A MATRIMONIO o señora sola. Santa Filomena 180.

ARRIENDO PIEZA LUZ ELECTRICA. Libertad 257. N—30

ARRIENDO PIEZAS. — ARTURO Prat 594. N—30

ARRIENDASE UNA PIEZA. MAESTRANZA 188.

ARRIENDASE PIEZA AMUEBLADA en casa familia respetable. Serrano 72.

ESPLENDIDA PIEZA BALCON calle, arriéndase a persona sola. Rosas 3143. N-29

PIEZAS BALCON CALLE, CON sin muebles, arriéndase. Sotomayor 16.

PIEZAS $ 30 ARRIENDASE CITE Ricardo Matte. Bellavista 0890.

ARRIENDO MAGNIFICA PIEZA. — Castro 643. 29-N

ARRIENDASE DOS PIEZAS, CUETO 264.

12.—Compra y venta de casas y sitios

VENDO CASA EN CALLE PICARTE, cinco piezas, hall, despensa, servidumbre y servicios. Tratar con su dueño, sin agentes. Independencia 402. N—28

VENDO SITIO EN CALLE MARURI 10 o 16 metros frente por 21 fondo. Tratar con su dueño, sin agentes. Panadería Pinto. Independencia 402. N—28

COMPRO

Propiedad 40,000 a 80,000. Barrio Sur Mapocho. Ofertas CASILLA 862.

VENDO UNA CASA CON RENTA. Cuevas 1253. N—28

COMPRO CASITA CON SITIO. DOY $ 6,000 al contado y el resto pagadero por mensualidades. Dirigirse por escrito: A. M. Avenida Recoleta 983. N—29

RATONES Y LAUCHAS
SE EXTERMINAN CON
ZELIO "BAYER"
EN VENTA EN TODAS LAS BOTICAS
En venta en todas las boticas. 29-N.

VENDO SITIO APROPIADO INDUSTRIAS, cinco piezas. Cochrane 1461. N-29

VENDO UNA CASITA QUINTA En San Bernardo. Urmeneta 262. Tratar: Andrés Bello 309, Santiago. 28-N

SITIO PARA INDUSTRIAS DE 22 x 45 metros con casa y galpones arriéndase en 400 pesos. Libertad 770. 29N

QUINTA VENDO EN VILLA MODERNA, bien plantada aparente para negocio y criadero de aves. Pormenores: Independencia 522. 28—N.

CASA CON SITIO PARA PLANTAR, hasta $ 45,000 deseo comprar por intermedio Cajas, barrio Sur. Dirigirse a: O. J. C. Dirección del Tesoro. 28—N

COMPRO PROPIEDAD CON DEUDA Caja. Pago 10,000 contado (5,000 en plata y 5,000 auto de este valor). Franklin 1953. N 29

50,000 VENDESE CASA RECIEN construída, moderna, centralísima, seis piezas, hall, dos patios, baño, dependencias, etc. Dueño, Dávila 709. 30—N.

45,000 CASA CENTRALISIMA VENDESE. Dueño: Lastra 1252. 28—N.

VENDO CASA MODERNA DE CAL y ladrillo, Población Quidora. Santo Domingo N.o 4726. 29-N

$ 58,500 VENDO CASA DARDIGNAC 64, casi esquina Siglo XX, 8 piezas, baño, cocina, dependencias, patio embaldosado. Facilidades pago. Verla 1 a 5. 28—N

$ 29,500 c/u. GRAN OCASION VENDO 2 casas a poco más de 300 metros de Alameda y Cerro Santa Lucía. Tratar con su dueño, San Isidro 261. 29—N

EN OCASION SE VENDE UNA casa de familia preparada para pensión. Marcoleta 474. N-29

VENDO CASA EN POBLACION SAN Eugenio con luz eléctrica, alcantarillado. Tratar, Conferencia 1701, Almacén San Juan. 28—N.

VENDO O ARRIENDO CASA MANUEL Thompson 4074. Tratar, Andes 2463. 29—N.

$ 5,000 CON FACILIDADES VENDO sitio, plantado en Lo Ovalle, 10 x 50 metros, con casita tres piezas, tratar, Bascuñán 494. 28-N

Alejandro Greene Cruzat

$ 180,000, LIRA para refaccionar, gran casa antigua de 1,600 m.2, primera cuadra.
$ 200,000 LOCAL para garage y casas residencia.
SITIO $ 105,000 Ricardo Lyon, 3,000 m.2, plantado y cerrado y muralla ladrillo.
EN LLO-LLEO, $ 130,000, gran hotel instalado.
$ 200,000 VILLAVICENCIO, casa-habitación y renta.
MERCED, central, $ 360,000 tres casas para refaccionar.
SITIO SAN IGNACIO, 145 mil pesos, 4,300 m.2, frente 40 metros. Acepto permuta propiedad renta.
DELICIAS, $ 260,000 centralísimo, casa y renta para refaccionar, enorme superficie.
LASTARRIA, $ 240,000 lujosísima residencia 4 pisos, modernísima.
CERRO, $ 300,000, dos espléndidas residencias recién construídas.
Permuto sitio SIMPSON $ 140,000 por propiedad renta.
Chalet, $ 170,000, SEMINARIO, 4 pisos, $ 65,000 deuda. Garages, jardines, etc.
DIEZ DE JULIO esquina $ 160,00, renta $ 22,000, toda cal y ladrillo.
ARTURO PRAT, $ 190,000 llegar Alameda, renta $ 21,000, deuda $ 100,000.
$ 370,000 AGUSTINAS, dos casas lujosísimas, producen $ 38,400, deuda $ 140,000.
PROVIDENCIA, $ 260,000 lujosísimo chalet, todo confort.
AVENIDA CONCEPCION $ 200,000, precioso bungalow, 2,500 m.2, jardín, garage, etc.
DIEZ DE JULIO, $ 400,000 anerome propiedad esquina. Produce $ 44,400 anuales.
CAPUCHINOS, $ 120,000 lujosísima residencia.
CARRERAS, $ 110,000 residencia un piso, jardín, árboles frutales, etc.
SAN LUIS, $ 110,000, 4 casas, 7 habitaciones, producen $ 13,440 anuales.
CUEVAS, $ 120,000, 4 casas 5 habitaciones, hall y patio, renta $ 13,440.
$ 580,000, CATEDRAL esquina, 5 casas, 5 almacenes, edificio solidísimo. Produce $ 45,000.
$ 360,000, PIO NONO, propiedad de cal y ladrillo, 3 pisos. Produce $ 36,000 anuales. Deuda $ 185,000. Acepto permuta propiedad renta.

TEATINOS 86

SITIOS VENDO A POCOS PA... Estación Central, Delicias adentro y varios frente Laborio Chile por Ecuador. Facili...

$ 30,000 VENDO CHALET ... Subercaseaux. Tratar Lord Cochrane 1427.

...do mensualidades, Ñuñoa, María Teresa Valenzuela 201, dos cuadras Irrarrázaval por Manuel Montt.

SAN PABLO, SITIO ESQUINA por 48, $ 10,000. Exposición ...

VENDO O PERMUTO CASA NUEVA dos pisos, cómoda, toilettes ... ladas, gas y electricidad. ... $ 150,000. También se permuta chacra cerca Santiago. Dirigirse casilla 4519.

$ 125,000 HERMOSO CHALET Providencia, recién construído, hall, patio, jardines, dos ... instalados, 4 dormitorios, etc. ... Banco Hipotecario, 50 mil pesos ... cilidades de pago. Tratar: Agustinas 1320. — Luis Silva Cortés y Cía.

$ 130,000 UNA DE LAS QUINTAS más bonitas de Avenida Pedro de Valdivia, con huerto, jardines, cancha de tennis. Edificio de todo confort con 6 dormitorios, hall, galerías, dependencias. Deuda Caja, $ 35,000 ... cilidades de pago. Tratar: Agustinas 1320. — Luis Silva Cortés y Cía.

$ 85,000 VENDEMOS EN CALLE ... ña del Mar cerca de Plaza Italia, elegante chalet de dos pisos, con salón, comedor, 6 dormitorios, galería vidrios, baño y dependencias. Deuda Caja, $ 25,000. Tratar: Agustinas 1320.

$ 50,000 OCASION UNICA, VENDEMOS en la Avenida Club Hípico, a un paso de Blanco Encalada, una propiedad apropiada para ... Mide 14 x 55. Deuda Caja Hipotecaria $ 18,000. Tratar: Agustinas ...

$ 24,000 OCASION UNICA, VENDEMOS casa antigua en la calle ... nate, cerca de la Escuela Militar ... de 15 x 60. Tratar: Agustinas ...

$ 35,000 GRAN CASA ESQUINA 1,400 metros, a una cuadra de ... pendencia, en la Avenida Ing... Ocasión única. Mide 21 x ... contado, $ 15,000. Facilidades. Tratar: Agustinas 1320.

$ 125,000 VENDEMOS GRAN ... esquina. Mide 20 x 48 en la ... Echaurren a dos cuadras de la ... da. Tiene 11 piezas, y 6 dependencias. Hall, huerto, todas las ... asoleadas, gas y luz eléctrica ... de baño instalada. Más datos Agustinas 1320. — Luis Silva Cortés y Cía.

$ 250,000 VENDEMOS DE OCASION gran propiedad de renta ubicada en la calle Franklin entre San Diego y Arturo Prat. Tiene una extensión de 3,000 metros. Produce $ 34,000 ... Deuda: $ 25,000 a la Caja Hipotecaria. Tratar: Agustinas 1320. — Luis Silva Cortés y Cía.

$ 22,000 VENDEMOS ESPLENDIDA casa en bajos en Sierra Bella a un paso de Avenida Matta, con ... piezas, patio y dependencias. — Tratar: Agustinas 1320. — Luis Silva Cortés y Cía.

¿QUIERE VENDER SU CASA este mes? Dele la orden a Luis Silva Cortés y Cía., firma acreditada por su seriedad y actividad. Únicos en atender los negocios que se les encomiendan. Agustinas 1320. — Luis Silva Cortés y Cía.

SITIO ESQUINA, 60 ÁRBOLES frutales, agua corriente y ... $ 7.50 metro, 25x38. Avenida Subercaseaux, una cuadra ... góndola N.o 11, almacén ... Facilidades de pago.

SITIO CHICO LINDA SITUACIÓN vendo ocasión $ 8,000. Irarrázaval 1376. Castañeda. Cueto N.o 845.

COMPRO CASA-QUINTA ... Guindos. Pago propiedad avaluada $ 50,000. Recoleta ... da. Echaurren 444.

SITIO Y CASA VIEJA 1,900 metros mínimum, barrio urbano ... pro. Andes 2714.

$ 45,000 LINDA CASA MODERNA recién terminada, 10 piezas, ... baño, gas, electricidad, ... dra, 2 patios, claraboyas ... fondo, Santa Victoria 151 ... Vicuña Mackenna. Facilidades ...

OCASION $ 55,000 PROPIEDAD comercial con renta en calle ... Su dueño, casilla 2158.

[illegible] CASA EN LADRILLO por casa en Ñuñoa, Cuevas 840. 29-N

$ 25,000 LINDA CASITA RECIEN construída, material sólido, cuatro piezas y servicios, regalo con 15,000 pesos al contado. Irarrázaval 1376.

POBLACION SAN ROMAN, CAMI-no San Bernardo, paradero 21 (Alamos Injertados). — Vendo sitios grandes facilidades y ventajas para construir, todos los sitios están plantados de viñas y árboles frutales. Consúltenos y se convencerá; se atiende en la misma todos los días. Santiago, Ejército 670, diariamente.

CHALET DOS PISOS, CARROS 35 y góndolas puerta, vendo en Avenida Salvador 951. Ocho habitaciones, servicio, gallineros, jardín, garage. Precio: 75 mil. Deuda Caja de Ahorros. Verlo: de 4 a 6.

VENDO SITIO CARMEN 1840, Agua potable, corriente, pieza cuidador. Tratar: Carmen 1323.

DEPARTAMENTO COMERCIAL. Santa Isabel 366.

DEPARTAMENTO DOS, TRES pie-zas calle, arriendo con, sin muebles. Marcoleta 462.

ARRIENDO DEPARTAMENTO, ba-jos, dos piezas, cocina, Olivares 1347. 29-N

ARRIENDO DEPARTAMENTO. Ro-sas 2044. 30-N

CASA SEÑORAS ARRIENDANSE departamentos, uno profesional, piezas personas honorables. Agustinas 1382, altos. 29-N

ARRIENDO DEPARTAMENTO DOS piezas en casa grande. Lord Cochrane 1270.

ARRIENDASE ESPLENDIDO DE-partamento. Serrano 131.

2,000 PESOS VENDO CASI REGA-ado chalet poco uso con jardín, 500 tros, cinco piezas, galería vidrios, ran parrón, árboles frutales enrada autos. Verlo a toda hora.—Esr mira 290; carros y góndolas "Lo ial".

E VENDE UNA PROPIEDAD EN lle Campoamor, esquina Espron-a. Tratar: Pedro Lucio Cuadra Ñuñoa.

5,000 ROSAS, CENTRAL, MO. a, dos pisos. Bajos, almacén ubterráneo y casa anexa; altos, hall, 5 piezas familia, dos toiservicios. Renta: $ 12,300. uda Caja. Bandera 168.

30,00 REGALO CASA NUEVA an ente, siete piezas, cocina, ectricidad, gallinero, parrón, amlios corredores, próxima dos líneas utobuses, facilidad pago. Compañía 1865, oficina 29. Correa.

COMPRO SITIO, PREFIERO CON algo edificado, pago al contado, no importa situación. Compañía 1065, oficina 29. Correa.

COMPRO SITIO O CASITA. G. D. Santa Filomena 534. 29—N

VENDO DOS CASAS FLAMANTES, una es esquina, tiene c|u. 7 piezas, hall y servicio, tienen deuda Caja, se da facilidades de pago. Verlas y tratar dueño, Nataniel esq. Copiapó.

45,000, 55,000 CASAS NUEVAS con deuda. San Isidro 809.

SITIO VENDO BARATO, 8.30x34. Av. Chile, cerca Recoleta. Tratar: San Pedro 1446.

$ 30,000 VENDO CASA PROXIMA San Diego. Verla: Avenida Central 151.

$ 15,000 OPORTUNIDAD, CHACA-buco 1256, propiedad 9x40, fácil reparación apropiada para habitación o industria, carros cinco por la puerta, Dueño: Sotomayor 36.

SE VENDE CASA OBISPO SALAS 11, Ñuñoa, Por Manuel Infante. 28—N.

GANGA UNICA: VENDO CHALET, buen sitio, sólo $ 5,000 contado, saldo mensualidades, Ñuñoa, María Teresa Valenzuela 201, dos cuadras Irarrázaval, por Manuel Montt. 30—N.

COMPRO CASA DE $ 20,000 A $ 30,00 no muy distante, con facilidades de pago, doy $ 10,000 al contado, o por traspaso de la Caja de Ahorros de Santiago o de los Ferrocarriles, dirigirse a Eduardo

VENDO QUINTA CON BASTANTE fruta, particularmente manzanas Huidobro. Razón: Av. Matta 375.

COMPRO PROPIEDAD PARA IN-dustria, de valor de cien mil pesos, cerca de Estación Ñuñoa. Eugenio Huneeus, Moneda 1043.

000 A 120,000 VENDO PROPIEDA-s oportunidad. Dávila 1061.

CHALET NUEVO, SOLIDO, DIEZ mil metros, 300 árboles frutales, muebles, calle carros, vendo. Peña-lor 70,000. Correo Clasificador 52.

COMPRO CASA DE RENTA HASTA 000 pesos, barrio central, sin intermediarios. Dirigirse: Maule 1065.

VENDO CASA EN ÑUÑOA: PEDRO Lucio. Cuadra 195.

GRAN POBLACION GELLONA. — mpleados, obreros, en Avenida Recoleta, tres cuadras góndolas; sitios con agua corriente, potable, valores desde 2,750, entregables con 50 pecontado y 50 mensuales, sin intereses. Atención especial Domingos en la mañana en la Población: Mayores datos: Huérfanos 1059, oficina 2.—Aravena y Valenzuela.

SITIOS EN QUINDOS (ÑUÑOA, 3 cuadras de Plaza Municipal y tranvías, inmediatos Avenida Hambur-go; véndese lotes valores 2,600 a 00 pagaderos cuatro años, pequeña parte al contado, resto 50 pesos mensuales.—Huérfanos 1059, oficina 2.—Aravena y Valenzuela.

SITIOS CALLES NUEVA DE MAT-ta, quedan sólo cuatro lotes próximo Hipódromo Chile, algo al contado, resto mensualidades, pagaderos en años.—Aravena y Valenzuela, Huérfanos 1059, oficina 2.

SITIO CALLE MITRE, VERDADE-ra oportunidad, 800 pesos contado, resto 100 mensuales, muy próximo Fábrica Cartucho, camiones cerca. Huérfanos 1059,Oficina 2.

CASA-QUINTA BONITA, AVENI-da Echenique, cerca tranvías Tobalaba, seis piezas, corredores, viña, árboles, superficie cerca 3,000 metros, véndese $ 35,000. Referencias: L. Franco, Compañía 1001. 30—N

EN ÑUÑOA, CALLE ESPRONCE-da, casi esquina de Campoamor, se vende un chalecito, dista apenas dos cuadras de la Iglesia de los Pasionistas, Tratar: Pedro Lucio Cuadra 295. N-29

EN ESPEJO VENDESE QUINTA 000 metros cuadrados, gran arboleda frutal, completamente cerrada murallas, agua corriente, potables abundantes. Especial colmenar, granja avícola. Moneda 3116.

QUINTITA ESQUINA EN RENCA, vendo o permuto por propiedad en Santiago. Valor $ 15,000. Echaurren 115.

VERANEANTES: VENDO CASA-quinta en El Monte; ocasión. Casilla 372, Santiago.

ÑUÑOA, VENDO PROPIEDAD OCA-sión, seis piezas, gran corredor, todo entablados encielados, techo zinc nuevo, portón para auto, agua potable, árboles frutales, parrón, cierros murallas, 10,000, $ 6,000 al contado. Saldo facilidades. Tratar Gálvez 1287. Vásquez.

[illegible], CASA QUINTA TRES cuadras de Vicuña Mackenna y media de Irarrázaval, nueve piezas recién construídas, metros 10 x 50, tratar, en la misma casa. Avenida Lo Encalada 81. 28-N

COMPRO O PERMUTO CASA VA-lor de $ 60,000 por quinta en Ñuñoa hasta la Plaza. Echaurren 118.

$ 25,000 ESPLENDIDA CASA, Was-hington. Tratar: Prat 1495. 29-N

$ 250,000 CASA MODERNA RECIEN terminada, con toda comodidad vendo. Nataniel 536.

CASA QUINTA MUY COMODA Y central, cerca Catedral, vendo o permuto por casas chicas. Sotomayor 566.

VENDO BUENA CASA LADRILLO, cuatro piezas, parrón, vestíbulo.—Precio 16,000. Avenida Italia. Tratar, Martínez Rozas 2960.

$ 13,500 CASA CINCO PIEZAS A ocho cuadras Plaza Armas, Bandera 154 o 88.

COMPRO PROPIEDAD DE RENTA, casilla 13196.

COMPRO PROPIEDAD DE REN-ta, pago al contado 40,000 y deuda, sin agente, J. S. Cochrane 181.

SE VENDE UNA CASA EN LA PO-blación Vista Hermosa, calle Patria Vieja 371. 30-N

VENDO SITIO 17x37 PLANTADO cierro de muralla, P. San José, Ñuñoa, $ 10 metro, calle S. Filomena N.o 850.

VENDO PROPIEDAD 4,160 ME-tros, barrio Matadero. Tratar: Delicias 2079. 29-N

PROPIEDAD COMPRO VALOR DE $ 25,000 a $ 35,000, dando parte en pago automóvil Renault cerrado valor $ 8,000. Estado 163.

VENDO CONVENTILLO, MARURI. Tratar: Independencia 522. N—29

55,000 PESOS VENDO BUENA CA-sa. San Francisco 1323.

VENDO CASA EN ÑUÑOA.—PEDRO Luis Cuadra 1951.

$ 30,000 VENDO CHALET LLANO Subercaseaux. Tratar, Lord Cochrane 1421. 29—N.

COMPRO CASA VIEJA CON BAS-tante fondo que esté por primera hipoteca. Prefiero en Avenidas.—Cochrane 885, dirigirse a M. P. S.

VENDO CASA CON 9 DEPENDEN-cias, luz eléctrica en calle San Pedro N.o 1336. Tratar con su dueño en la misma. Vendo a sociedades o Caja de Ahorros o Ferrocarriles.

7,500 VENDO CASITA ESPLENDI-da, 2,500 contado, resto plazo, Mapocho 4820.

VENDO O ARRIENDO CASA, MA-nuel Thompson 4074. Tratar: Andes 2486. N-30

34,000 VENDO CASA, GENERAL Velásquez 69-A.

280,000 SANTO DOMINGO, MUY central, dos pisos, bajos 10 piezas decoradas y con parquet las principales, salón columnas, 8 dependencias, gran hall 3 baños, 2 patios con jardín y galería, 3 servicios, pasadizo mosaico, imitación mármol, luz eléctrica, gas, alcantarillado. — Altos frente, producen 6,360 pesos. Debe 90 mil pesos Caja Hipotecaria. — Labarca Feliú.

90,000 CHALET, PROXIMO ESTA-ción Central, a 1|2 cuadra Alameda. Tres pisos y mirador, flamante residencia con numerosas habitaciones, hall, galerías, baño y servicios higiénicos, todos sus pisos, alegre, higiénica, asoleada y ventilada, excepcionalmente. Gran box para 3 autos con todas sus oficinas, habitaciones y servicios higiénicos. — Labarca Feliú.

62,000 SITIO INMEDIATO ALAME-da, poniente Estación Central, 35 x 35, frondosos árboles. Notable para fines comerciales industriales o edificar.—Indistintamente véndese parte. — Bandera 345.

50,000 CARTAGENA, CHALET Mag-nífica situación, 20 x 40, 3 pisos, 1.o bodega, 2.o y 3.o, 8 piezas familia, jardín frente y fondo, parrón, árboles. Permuto dando, o recibiendo dinero. —Labarca Feliú, 345 Bandera.

TODA PERSONA ASPIRANTE A formar propio hogar, encontrará facilidades al tomar un sitio, en la venta que se efectúa en las calles de Concepción, Carmen, Santiago Concha, Arauco, Franklin, San Rafael, Bío-Bío, y Placer, a seis cuadras de Avenida Matta, con línea a tranvías a dos cuadras y góndolas en los mismos sitios. Terreno virgen y calles entregadas a la Municipalidad el año 16. Al firmar escritura se dará una parte al contado y resto a 36 y 40 mensualidades, sin intereses ni comisiones. Precios hay desde 18 a 29 pesos y superficies de sitios desde 200 a 750 metros. Eduardo Tasso. — Bandera 552, y Carmen 1820.

LA POBLACION BATUCO, A PE-sar de la crisis, vende debido a los precios bajos, a las facilidades y a que se ha comprobado la bondad del terreno y facilidades de comunicarse con Santiago. — Hasta ayer se ha vendido 490 mil metros a 89 personas y quedan por vender: 4,500 metros a 35 centavos, 12,000 a 40 centavos, 40,000 a 50, 70,000 a 55, 120,000 a 60, 90,000 a 70, 50,000 a 75, 4,000 a 80, 30,000 a 85, 5,000 a 90, 4,600 a 95, 16 mil a 1 peso, 8,000 a 1.10, 7,000 a 1.20 y 4,000 a 1.25. Las mensualidades que pagan por sitios, fluctúa entre 10 y 53 pesos. La población tiene oficina para atender gratuitamente las consultas para construir. Tendrá alcantarillado aséptico. Tratar: Bandera 552, y en el 345, oficina 2.

¡GANESE 30 MIL PESOS! EL VA-lor de 6 casitas es $ 68,000, más 2 mil pesos para empapelar y limpiar, hacen 70,000; pero la renta anual será de 10,000 pesos, que es el 10 o|o de 100,000. Diferencia entre 100,000 y 70,000 es 30,000, que se ganan. — Tratar: Bandera 552. Eduardo Tasso.

$ 21,000 OPORTUNIDAD, PROXIMA San Diego, edificio buen estado, 5 piezas, baño, servicios completos. — Puente 558.

$ 36,000 SAN ALFONSO, CASA UN piso, buena construcción, 7 piezas, dependencias, baño, 2 patios, sitio, gallinero. Tiene deuda. — Puente 558.

$ 36,000 BARRIO RECOLETA, CASA antigua, en buen estado, 4 piezas, dependencias, baño, patio, tiene deuda. Puente 558.

$ 38,000 BARRIO SAN CRISTOBAL, casa 8 piezas, servicio completo 30 por ciento al contado. — Puente 558.

$ 39,000 CERCA IRARRAZAVAL, chalet en perfecto estado, 2 pisos, 10 piezas, hall en cada piso, 2 patios. Mitad al contado. — Puente 558.

$ 40,000 CHILOE, CUADRA Y me-dia Avenida, Matta, casa flamante, ocho piezas, tres servidumbre, dos patios, huerto, parrón, gallinero. — Deuda Caja Ahorros. — Grandes facilidades. — Puente 558.

$ 55,000 SAN ISIDRO, PROPIEDAD fácil transformar poco dinero, en 3 buenas casas renta, actualmente produce $ 4,336 anuales. Tiene deuda 26,000. Grandes facilidades pago, o se permuta por propiedad chica. — Puente 558.

$ 55,000 CENTRAL, MEDIA CUADRA Alameda, construcción sólida, cinco grandes piezas, baño instalado, servicios completos, dos patios. Deuda a la Caja. — Puente 558.

$ 58,000 PROXIMA SAN DIEGO, pro-piedad renta, tres casas, buena construcción, $ 7,208 renta anual efectiva. Puente 558.

$ 21,000 AV. SALVADOR, inmediato Av. Irarrázaval, sitio 715 mts. Hudson y Silva, Huérfanos 1243.

Con $ 19,000 AL CONTADO y reconociendo deuda 12 mil pesos Banco Hipotecario, cómprese linda casa esquina, Porvenir parte alta, un piso, recién refaccionada, 5 piezas, dependencias, patio, todo servicio. Huérfanos 1243.

$ 55,000 SAN ISIDRO, un piso, recién edificada, 7 piezas, dependencias, 2 patios. Hudson y Silva, Huérfanos 1243.

$ 45,000 CHALET ÑUÑOA, a 1 cuadra tranvías, 3 pisos, bien edificado, 10 piezas, dependencias, jardín, quinta, árboles frutales, 870 mts. Huérfanos 1243.

$ 60,000 PHILIPPI, inmediata Alameda, buena, sólida casa un piso, 6 piezas, hall, dependencias, patio. Hudson y Silva, Huérfanos 1243.

$ 95,000 LINDO SITIO esquina, a media cuadra Av. Vicuña Mackenna y 3 de Plaza Italia, 960 mts., indicado para edificación residencial. Huérfanos 1243.

$ 20,000 ARICA, inmediato Jotabeche, casa un piso, 6 piezas, dependencias, patio, jardín, parrón. Deuda, $ 10,000 Caja Ahorros.

HUSOND y SILVA

HUERFANOS 1243

$ 70,000 FRENTE AL PARQUE COU-siño, propiedad de renta 2 buenas casas, 6 piezas cada una y hall, 2 patios y huerto frutal. 16.85 x 40 de fondo. Puente 558.

$ 60,000 PROXIMA IRARRAZAVAL, casa en muy buen estado, 9 piezas, 1 gran hall, baño, dependencias. Mitad al contado. — Puente 558.

$ 76,000 SEIS CUADRAS PLAZA DE Armas, propiedad de renta, construcción sólida, dos casas con 8 piezas cada una, renta, 12 o|o. Grandes facilidades pago. — Deuda Caja Hipotecaria. Puente 558.

$ 78,000 MIGUEL CLARO, BUENA construcción, 7 piezas, dependencias, baño instalado, 14,30 m2., bonito jardín, parrón, de 3 m., huerto frutal.—Deuda hipotecaria. Puente 558.

$ 80,000 MAESTRANZA, PROPIE-dad dos casas grandes de renta, de un piso, tienen patios. Grandes facilidades de pago. Puente 558.

$ 85,000 LORETO, CASA APROPIA-da instalar industria, fábrica, galpón, entrada auto, 2 pisos, 50 metros fondo. Deuda $ 32,000. Se permuta por propiedad sin deuda. — Puente 558.

$ 120,000 BARRIO RESIDENCIAL, entre Huérfanos y Compañía, elegante y sólida construcción, dos pisos independientes, cada casa nueve piezas, hall, baños, servicios, gran patio. — Deuda Caja Hipotecaria. Puente 558.

$ 200,000 IRARRAZAVAL, PRECIO-so chalet con parque, construcción sólida, elegante, 2 pisos, subterráneo, 30 piezas, gran salón recepciones, además chalet anexo, garage, caballerizas, piezas de servidumbre, gran parque y huerto frutal. Ocasión: 30 mil pesos al contado, resto grandes facilidades pago. — Puente 558.

$ 260,000 GRAN OCASION, PERMU-to propiedad renta, espléndida situación comercial, renta efectiva, 29,600 pesos anuales, por sitio bastante frente, construir, prefiero barrios altos. Tiene deuda Caja Hipotecaria, $ 120,000. — Puente 558.

15.—Compra y venta de negocios

SE VENDE UN NEGOCIO DE AL-macén y carnicería, Franklin N.o 401. N—28

VENDO DE OCASION CONCESION de cantina y restaurant, en pleno centro, Tratar: de 6 a 7 P. M. Galería San Carlos 9, altos. 28-N

VENDO NEGOCIO ESPLENDIDA si-tuación, San Diego 966. 28-N.

VENDO PASTELERIA CON ANEXO de cafetería y cigarrería, frente al Teatro Coliseo. Prat 1008. N-28

POR AUSENTARME VENDO DE ocasión, taller eléctrico, automóviles acreditado y con clientela. Verlo y tratar: Morandé 608. 28—N

BOTICA POCO CAPITAL VENDO, grandes facilidades pago. San Pablo 3799.

DESDE $ 2,000 OFREVEMOS NEGO-cios abarrotes, bodegas. Bandera 151, oficina 8.

COMPRO NEGOCIOS ABARROTES y bodega. Bandera 1540|8.

VENDO PANADERIA OCASION. — Bandera 151, of. 8.

FABRICA MUEBLES, MAQUINA-ria moderna. Facilidades ventajosísimas. San Francisco 964.

POR ENFERMEDAD VENDO TA-ller mecánico con todas sus maquinarias, o por parte. Irarrázaval 2461.

VENDO SOMBRERERIA, INSTALA-ción y existencias, $ 700, por viaje urgente. San Diego 1607. 30N

POR NO PODERLO ATENDER vendo en San Bernardo antiguo acreditado almacén de abarrotes con sus instalaciones, etc. Calle Urmeneta esquina Covadonga. Tratar en Santiago, Carmen 86. 29-N

VENDO ALMACEN O INSTALA-ción con derecho arriendo con habitación. Cochrane 1479. 29-N

PENSION VENDESE DE OCASION por ausentarse su dueño. Andrés Bello 530. N—30

CRONICA DE SERENA, POR CON-cha, vendo. Avenida Subercaseaux 171. N—30

ALMACEN SE VENDE POR NO poder atender. San Ignacio esquina Concepción 1931. N—30

POR TENER QUE AUSENTARME vendo negocio pensión. Mapocho N.o 1192. N—29

BODEGA FRUTO PAIS VENDO. Tratar: Jofré 323. N—29

$ 1,000 VENDO CIGARRERIA, ven-ta 80—90 diario o estantería con derecho local. Bandera 832. 30—N

VENDO PASTELERIA CHICA Y salón de refresco poco capital, casa habitación. San Diego 860. N-30

REGALO NEGOCIO PENSION ES-tablecido, patente bebida, sus huéspedes. Copiapó 1013.

VENDO NEGOCIO DE MENESTRAS con derecho casa habitación, Mapocho N.o 293. 30N

VENDO ALMACEN DE CUEROS por ausentarme del país. San Pablo 2888.

SE VENDE BOTICA: NATANIEL esquina Diez de Julio.

VENDO NEGOCIO ABARROTES, buena casa habitación,arriendo barato. Rivera 1609. 31—N.

VENDO FRUTERIA Y VERDULE-ría por no poder atender, Eyzaguirre 1112. 29—N.

VENDO ALMACEN POR NO PO-derlo atender. Arturo Prat 1407.

VENDO CARNICERIA CON FACI-lidad de pago. Cueto esquina Andes.

SOMBRERERIA INSTALADA PO-co capital, vendo. Rosas 2017.

VENDO DE OCASION NEGOCITO esquina, puestos varios. Andes 2496. 28—N

CARNICERIA ARRIENDO O VEN-do en barrio muy populoso. Tratar: Nueva Valdés 1035. 28—N

VENDO NEGOCIO PENSION Y ce-na. San Diego 1503. 29—N.

FUENTE SODA, LLEGAR EN ES-tos días, vendo. Estado 25 o Huérfanos 1006. 29—N.

ALMACEN ESPACIOSO ARRIEN-do barato. San Diego 219. 30—N.

VENDO ALMACEN, FRUTAS Y verduras. San Diego 2256. 28—N.

POR CAMBIO GIRO VENDO aba-rrotes, carbón, leña, calle más comercial, casa acreditada, veinte años Castro 467. 29—N.

VENDO DE OCASION COCINERIA Ecuador. San Pblo 1964, mucha clientela y pensionistas. 28-N

URGENTE VENDO ALMACEN Y mercado muy acreditado, venta garantida $ 500 diario, utilidad $ 100 diarios, largo contrato, luz eléctrica, puerta ancha, casa habitación, no cobro derecho llave, doy a prueba, San Francisco 602. 28-N

ALMACEN CENTRALISIMO VEN-dese, Tratar: Kiosco N.o 14—P. Fernández Concha. 30-N

BODEGA FRUTOS DEL PAIS Ven-do. Poco capital. Matucana 57. 29-N

PICADURIA LEÑA CON MOTOR eléctrico, banco aserrador, arriendo muy bajo, vendo por ausentarme.—V. N. R., Correo Central. 28—N

VENDO RESTAURANT LA ALE-gría, con regia comodidad para centro baile. Matías Ovalle 292. 29—N

POR NO PODERLO ATENDER SU dueño véndese en Casa Blanca el espléndido Hotel Monte Carlo, instalado en hermosa casa quinta, Facilidades de pago. 3—D.

LAVANDERIA EN CALLE CATE-dral, con buena clientela se vende de ocasión por viaje. Tratar, en Merced 475. 28—N.

DESEO COMPRAR HOTEL DE 20 A 30 piezas. Informes: M. L.- Casilla 4786, Correo 2. Santiago. 29-N

VENDO LAVANDERIA, BUENA clientela, Echaurren N.o 55. 29N

BUENA OCASION, VENDO RES-taurant, mucha clientela, espléndida situación por no poder atender dos negocios. Bandera 880. 29-N

SE VENDE UNA FUENTE DE SO-da sin uso, grandes facilidades de pago. Echaurren 270. 28-N

$ 2,000 ALMACEN BODEGA, VEN-do por enfermedad. Cruz 1598 29-N

ALMACEN CALLE SAN PABLO, situación comercial poco capital, véndese ocasión. Tratar: Morandé 760. 28-N

VENDO NEGOCIO PUESTOS VA-rios, poco capital. San Isidro 1660. 29-N

SE VENDE PASTELERIA. CASTRO 468. N—28

SE VENDE ALMACEN ACREDI-tado por viaje, se da a prueba. Providencia 2440. 28-N

VENDO PELUQUERIA. ESPERAN-za 780. N-28

ROMANAS DE 300 A 10.000 KILOS
FUNDICION Y FABRICA DE ROMANAS
BULNES 216

COCINAS ECONOMICAS REALIZO a precios sin competencia. San Pablo 1856. Dic-4

ASEGURE SU NEGOCIO—EL CAN-dado Henc es el único a prueba de ganzúa y palanca. Compre uno y póngalo a prueba en su puerta de potrero o cortina metálica. Fundición José Robinovitch.—Huérfanos 2653.—Casilla 1234.

VENDO PASTELERIA. SAN PA-blo 2862. 28-N

15.—Compras y ventas varias

FABRICA
CHACABUCO 13
PRECIOS
INCOMPETIBLES
EN BAÑOS Y CALIFONTS

VENDO BALANZA PLATILLO, mos-trador perfecto estado. San Francisco 170. 28—N.

VENDESE RICA COCINA ECONO-mica extranjera, nueva, y sillas comedor. Bellavista 0175. 28-N

COCINAS Y MENAJE
DONDE
FAURÉ
CARMEN 315
FÁBRICA

CARBON ESPINO, LEÑA TAL-huén y de monte, compro. Dieciocho 690. 6—D

GRABADORES, DOSCIENTAS TA-blas para planchas y quinientos palos para timbre de todas dimensiones. San Isidro 306. 28—N

CALIFON JUNKERS GRANDE, Ana-fe a gas, plafonnier de cristal cinco luces, lámparas para hall, cuatro luces, Vendo por viaje. Ver de 10 a 3 en Santo Domingo 2096. 29-N

RECEPTOR TRES LAMPARAS vendo o cambio por moto Cleveland, aún mal estado, victrola o bicicleta. Martínez de Rozas 2960.

VENDO ROMANITA, MOSTRADOR, barata. Delicias 3585.

VENDO BUEN BAÑO CON POCO uso. San Francisco 1323.

COCINA IMPORTADA, DOS PLA-tos, vendo. Santa Rosa 1684.

CALIFONT GAS, GARANTIDO, realiza $ 280, costó 600, Catedral 2158.

VENDO ESPLENDIDA COCINA A gas en perfecto estado, garantida. Diez de Julio 426. D-1.o

CILINDROS DE PIEDRA VENDO a bajo precio. Maipú 58. N-29

DE OCASION SE VENDE UNA cocina de dos platos y un califont a leña, Chacabuco 570.

VIDRIOS PARA PISO, 45x45, $ 20. Sazié 2548.

SE VENDEN UTILES DE LAVAN-dería. Almagro 365. 29-N

COPUCHAS AGUA, FAJAS GOMA, todo artículo goma se compone. Merced 12. Frente Forestal, llegar Plaza Italia. 29N

CAJITAS MADERA PARA ENVASE cajones, hace Fábrica Progreso. Sotomayor 37.

COCINA ECONOMICA, 12 SILLAS encina, aparador $ 50; plantas vendo. Diez de Julio 537.

COMERCIANTES: CARBON ESPI-no sin cisco, puro tallo, 38 centavos kilo por mayor, Maíz, porotos, leñas de todas clases ofrece la Bodega Maipú, Franklin 1141.

VENDO HACHA PICAR LEÑA AU-tomática, tornillos, una tarraja para mecánico, Marina Gaete 768.

PLOMO $ 1,20 EL KILO VENDO. San Pablo 2076.

MATERIALES ELECTRICOS VEN-do barato el cachureo eléctrico. San Pablo 2076.

AMPOLLETAS CORRIENTES DE cualquier tipo realizo a 1,80 cada una. San Pablo 2076.

REALIZO 4,000 KILOS ALAMBRE para pasto, tablique 30 centavos kilo. San Pablo 2055. N-28

ROMANA 300 KILOS, MOLINILLO y balanza, véndese. García Reyes 867.

BAÑO Y CALENTADOR, MUE-bles y plantas vendo, Bulnes 70.

INTERESA A LAS FAMILIAS, BODE-guita, java fierro galvanizado, guardar trescientas botellas bajo llave, Mercería Mondragón, Delicias 3001.

VENDO CUATROCIENTOS KILOS chicharrones sin aprensar. Molina 483. N-29

ARCHIVADORES

SHAW, WALKER

metálicos de la mayor calidad, se liquidan a mitad costo en **HUERFANOS 1112, tercer piso**

TOSTADOR DE CAFE, GRAN CA-pacidad, lo más moderno, con enfriador, motor, trasmisión, vendo. — Gran ocasión, Andes 2472. 30N

CHINCHES Y LOS PARASITOS
DE ANIMALES DOMESTICOS
SE DESTRUYEN RADICALMENTE
Certán
BAYER

CHUICOS COMPRO. AVENIDA Matta 1014. 28-N

COMPRO MEDIDOR GAS. TRA-tar Maestranza 176. 28-N

CALIFONT "EWARTS" Y LAVA-torio, desagüe, véndese de ocasión. Chacabuco 559. 29-N

SACOS CARBONEROS, TRIGUE-ros, afrecheros, paperos y leñeros, usados vendo. Matucana 57. 29-N

MANTEQUILLA A $ 5.50 KILO, DE Osorno, primera fresca, vende desde 1 kilo. Depósito: Víctor Manuel esquina Santa Teresa. 29—N

VARILLA MIMBRE, ATADOS gran-des vendo a cualquier precio. Jofré 468. 29—N

FABRICA
COCINAS ECONOMICAS
EN REALIZACION
DESDE $ 45
FACILIDAD PAGO
CHACABUCO 13

PAPAS PARA SIEMBRAS, EXPOSI-sión 192. 29-N

AFRECHO TRECE PESOS LOS 100 kilos, domicilio vendo. Matucana 57. 29-N

DULCES FINOS CHILENOS VEN-den, atienden pedidos fiestas matrimonio. Agustinas 879. Teléfono 2066. 28-N

COMPRE SUS MARCOS Y MANDELOS
HACER DIRECTAMENTE EN LA
FABRICA DE MARCOS Y MOLDURAS
MONEDA 930

En venta en las Boticas.

METAL BLANCO PARA COJINE-tes de auto, ofrece Feria de Metales, N.o 701 Morandé esquina Rosas, Teléfono 2771. O-5

¡¡BOTES HELADEROS!! DESDE 12

QUESOS Y MANTEQUILLAS
POR MAYOR Y MENOR
21 DE MAYO 879
ESQUINA MAPOCHO
EL TORO

16.—Dentistas.

CLINICA DENTAL, LIRA 803, TRA-bajos rápidos sin dolor. Precios bajos. 29-N

17.—Escuelas de choferes

ESCUELA PRACTICA CHAUF-feurs mecánicos, cursos rápidos diurnos, nocturnos, varias marcas, también enseñanza por correspondencia mecánica electricidad. Vicuña Mackenna 456. Arredondo. 1-F

18.— Extravíos y hallazgos.

HABIENDOSE EXTRAVIADO LA póliza 12066, emitida por La Unión Nacional, sobre la vida de Carlos Langonn G., queda nulo por haberse dado el aviso correspondiente. 29—N

GRATIFICACION DOY A QUIEN devuelva un caballo mulato, marca M. Población Gellona, Recoleta.—José Iglesias. 28—N.

CARTERA PERDIDA EN GONDO-la Alameda ruego devolverla a San Eugenio 2166

HABIENDOSE EXTRAVIADO LA póliza 12066, emitida por La Unión Nacional, sobre la vida de Carlos Zamorano G., queda nulo por haberse dado el aviso correspondiente. 30—N

HABIENDOSE EXTRAVIADO LA libreta 98006, Rafael Caminuaga, queda nula y sin valor por haber dado aviso a la Caja de Ahorros Suc. Estación. N-30

RUEGO DEVOLVER CARTERA perdida ayer frente al Hospital Salvador a Carmen 491.

19.—Empleados para comercio y oficinas. (Pedidos y ofrecidos)

AL COMERCIO: OFRECESE SE-ñorita práctica en Contabilidad, Taquigrafía, Dactilografía e Inglés, Excelentes referencias. Dirigirse por carta a Serrano 515. N-30

SEÑORITAS DE BUENA PRESEN-cia se necesitan para vender artículo fácil. Buena comisión. Indispensable carnet identidad, en su defecto fianza $ 40. Compañía 2821. 28-N

SE NECESITA SEÑORITA PARA buffet, con buenas recomendaciones. —Agustinas 1220. 28-N

VENDEDOR COMPETENTE QUE conozca el ramo confitería, inútil presentarse sin conocer el artículo.—Santa Rosa 852. 28N

NECESITO CAJERA RECOMENDA-ción. Blanco Encalada 2111. 28—N.

NECESITO VENDEDORES CASAS particulares, artículos de fácil venta. Indicar dirección: Casilla 2254. 28-N

JOVEN SERIO CON PRACTICA, buenas recomendaciones se ofrece para administrar lechería, Dirigirse Avenida Francia 1166. 28—N

CAJERA NECESITA CARNICERIA Los Copihues. Rosas esquina Barroso. N-29

SE NECESITA SEÑORITA PARA atender en Clínica Dental. Buenas recomendaciones. Presentarse el Lunes a las 8. Ahumada 11.

ARRIENDO BUENAS PIEZAS EN-ceradas, luz eléctrica, gas, baño y pensión excelente a personas honorables en casa-quinta central, próxima Parque Forestal y Cerro San Cristóbal. Carro Bellavista, Constitución 75.

ARRIENDO PIEZAS CON PEN-sión. Rengifo 735.

JOVEN ESPAÑOL, SERIO, OFRE-cese administrador Club, Hotel o industria. Porvenir 476.

SEÑORITA JOVEN, SIN PRETEN-siones, se ofrece para vendedora en cualquier casa comercial con buenas recomendaciones. Escribir a Concepción 386. N—29

EMPRESA PROPAGANDA NECESI-ta buen agente trabajar novedoso artículo. Exígese garantía. Lord Cochrane 117.

VENDEDORES DE PIANOS NECE-sitamos con buena clientela. Grajales 2060. N—29

SECRETARIO TAQUIGRAFO, Dac-tilógrafo joven, ojalá conocimientos legales, necesítase. Sueldo 300 pesos. Aptitudes, referencias y recomendaciones a L. S., Correo Central.

PROPIETARIOS: EMPLEADO JUDI-cial disponiendo tardes ofrécese administrar o mayordomo propiedades en cambio casita. Garantizo seriedad y pagos morosos; soy casado y práctico en la materia. Escribir: Pérez, Rosas 2288.

SEÑORITA CON CONOCIMIENTOS de contabilidad, escritura a máquina y trabajo de oficina necesito. Presentarse el Domingo 28 de 2 a 4 P. M. en Estado 250.

SEÑORITA ESPAÑOLA OFRECESE para venta zapatería o cualquier otro ramo. Nataniel 1399, M. P. C. N—29

JOVENCITO SE OFRECE PARA trabajar en un buen almacén o en una casa mayorista. Dirigirse: Aldunate 456, a J. S. P.

SEÑORITA HONORABLE, TRABA-jadora, desea ocupación en casa de familia, puertas adentro. D. A. O. Sotomayor 1267.

SEÑORITA SE NECESITA CON Co-nocimientos de trabajos de oficina y que escriba bien a máquina. Presentarse el Lunes 29 de 9 a 12 horas a Estado 46. Oficina 42. 29N

SEÑORITA SE OFRECE ATENDER negocio aquí o Valparaíso. Ernestina, Blanco Encalada 2830.

SE NECESITA JOVEN ESPAÑOL con preferencia vasco, de 18 a 20 años, con recomendaciones, Panadería Santa Rosa 901. 29—N.

20.—Frutos varios (Compra y venta)

SE VENDEN UVAS DE FERMEN-tación de 500 arrobas. Tratar; República 78.

21.— Haciendas, fundos, chacras y terrenos. (Compra-venta y arrendamientos)

NECESITO ARRENDAR CARPA 20x20, perfecto estado, Casilla 1525. 28—N

OFREZCO

EN ARRIENDO

CHACRAS

60 cuadras ricos suelos bien regados, a las puertas de Santiago, buenas casas, galpones.

HUERFANOS 1243

SE VENDE EN CARTAGENA, EL Tabo, chacra de buen terreno de costa, con abundante agua de riego. Tratar: Santiago, Calle Maipú 328. N—29

CHACRA PUERTAS SANTIAGO, traspaso arriendo cambio residencia, 32 cuadras regadas, alfalfadas, sembrados plena explotación, lechería. Oportunidad. Serrano 309. N—30

22.— Hoteles y pensiones

RESTAURANT SAN MARTIN, AL-muerzo, comida, regios cuatro platos, postre, café con vino, $ 2. Visítelo, que es lo mejor. Morandé 620. 9-D

ATENCION: PASAJEROS, CIENTO cincuenta, piezas amobladas, desde 3 pesos diarios, con dos camas, $ 5, Gran Hotel Buenos Aires. Delicias 2921. Dic-9

ARRIENDASE PIEZA AMOBLADA con desayuno a caballero extranjero, muy central. Riquelme 443. 30-N

LINDISIMO DEPARTAMENTO Pie-za pensión, precios módicos, personas honorables. Prat 143. 29-N

TO LET NICE FURNISHED DE-partament, Bedroom, parlour, private Bath, with Board for Married couple. Casa Residencial, Estado 75. 30—N

PIEZAS ESPLENDIDAS BALCO-nes, pensión, Compañía 2519. 28—N.

PIEZAS AMOBLADAS, PENSION.— Marcoleta 545. 28—N.

PENSION PIEZAS BALCON CASA familia. Villavicencio 62. 28—N.

SAN MARTIN 766, PIEZA AMOBLA-da, espléndida pensión 120, mesa 70. N—21

CENTRO ESPAÑOL RECIBO PEN-sionistas, cocina española, comida abundante, sana, $ 150 mensuales con vino, mando viandas a domicilio. — Huérfanos 830. 28-N

PENSION, PIEZAS BALCONES, có-modamente amobladas, meses, días.—Alonso Ovalle 1244. 30-N

ARRIENDO LINDAS PIEZAS CON pensión. Claras 144. 28-N

PIEZA CON BAÑO SIN PENSION arriéndase a caballero honorable, dándole preferencia a extranjeros. San Isidro 72. 30-N

SANTA ISABEL 0165, CASA QUIN-ta arriendo con pensión departamento calle a matrimonio sin niños o señoras solas. 30—N.

RESTAURANT PARIS
COCINA CHILENA
CONFORT, ECONOMIA
AMPLIOS COMEDORES PARA BANQUETES
BANDERA 331

HOTEL NUEVA YORK, PIEZAS higiénicas desde $ 4, con pensión, $. San Diego 254. D-11

$ 150, CENTRALISIMAS ARTESA-nos 885, frente a Puente, arriéndanse piezas amobladas con buena pensión. N—28

ALAMEDA 1621, PIEZAS PENSION, precios bajos, familia honorable. 28-N.

RESTAURANT GLORIA
ESTADO 41
COMIDAS $ 3 CUBIERTO
ORQUESTA, CONFORT.

HOTEL FORNOS, PIEZAS AMO-bladas, desde $ 3, pensión económica. San Diego 117. 15-D

PIEZA, PENSION, CARMEN 135. 28—N

FAMILIA OFRECE ESPACIOSA pieza, anexa baño con pensión, espléndidamente atendida. Serrano 190. 28—N

EXTENSA PIEZA CON SIN MUE-bles matrimonio personas solas. Buena pensión, San Francisco 158. 28—N

DEPARTAMENTO O PIEZA PEN-sión, Gálvez 105. 28—N

ESPLENDIDA PENSION DE ME-sa y piezas con pensión, precios módicos, Maestranza 196-A. 29—N

CENTRAL ARRIENDASE PIEZAS con pensión a matrimonio o empleados. Precios módicos. Carmen 265.

EN CISTERNA CASA QUINTA arriéndase departamento con pensión. Manuel Rodríguez 141. Quinta Rosita.

ARRIENDASE PIEZAS PARA PRO-fesional, señora o caballero solo, con pensión y cuidado, casa familia honorable. Santa Rosa 671.

$ 120 PIEZA BALCON, LUZ Y buena pensión. Huemul 406, esquina Cóndor.

OFREZCO PIEZA CALLE, PEN-sión. Tarapacá 862.

PIEZAS AMOBLADAS, PENSION. Marcoleta 545. 30-N

PIEZAS CON O SIN PENSION. TA-rapacá 1019, altos.

DICIEMBRE 15 NECESITO PIEZA grande amoblada, pensión. Preferible casa un piso, familia sin pensionistas. Detalles, precio: Hering, Avenida Portales 3041.

UNA, DOS PERSONAS ENCONTRA-rá pensión casa particular, bajos, cerca Estación Central. Matucana 39-A.

MATRIMONIO SOLO DA CASA en cambio de pensión, a persona respetable, sin niños. Chile España 17 Ñuñoa.

CASA HONORABLE ARRIENDA una pieza amoblada con pensión a matrimonio o dos jóvenes. San Antonio 460. N—22

ARRIENDO PIEZA A LA CALLE con pensión, Sotomayor 15. N—28

PIEZA AMOBLADA Y PENSION A a señorita honorable, casa-quinta. Avenida Condell 1844, carro Ñuñoa.

A MATRIMONIO PIEZA AMOBLA-da y pensión, casa quinta, Avenida Condell 1844, carro Ñuñoa.

NECESITO PIEZA AMOBLADA Y pensión señorita. Indicar precios, escribir J. del Río. Cochrane 1856 para el °.o N—29

PARA DOS PERSONAS HONORA-bles deseo pensión en casa quinta de familia respetable de Ñuñoa.—Escribir a M. B., Casilla 1717.

RESIDENCIA ITALIANA, PIEZA-baño, pensión mesa, precios bajos. Atención esmerada. Ahumada 135 1.o—D

MAGNIFICAS PIEZAS O DEPAR-tamentos, arriéndanse con o sin pensión, precios convenientes. Artesanos 885, frente a Puente. N-30

PENSIONISTAS CON Y SIN PIE-za, casa familia, una cuadra Independencia y dos Estación Mapocho, Prieto 1317, esquina Picarte.

CATEDRAL 1267, PENSION, BUE-na alimentación, predispone al buen ánimo. Stange-Recidens. N-23

ARRIENDANSE LINDAS PIEZAS balcón calle, sin muebles, con sin pensión. San Martín 609. N-30

RESIDENCIAL FAMILIA HONO-rable buenas piezas con o sin pensión. Delicias 2528. Baño. Teléfono 4207. D-1.o

PIEZAS BALCONES CALLE CON o sin pensión, con o sin muebles, arriéndase. San Francisco 213. 29-N

HOTEL BOHEME, SAN ANTONIO 54, piezas amobladas, $ 5, persona. 28-N

ARRIENDANSE ESPLENDIDAS pie-zas, excelente pensión. Gálvez 179. 29-N

DEPARTAMENTO INDEPENDIEN-te arriendo con sin pensión, único pensionista. Valdivia 346.

EMPLEADOS, ESTUDIANTES, pie-zas, buena pensión, desde $ 100, comida sana, abundante. Arturo Prat 388.

PIEZA PENSION, GALVEZ 630. 29—N.

LIBERTAD 14-A, ESPLENDIDA pieza balcón, personas honorables arriéndase pensión. N-29

ALAMEDA 2645 ARRIENDASE pie-za con balcón, buena pensión. N-30

ARRIENDO PIEZA CON PENSION a matrimonio solo. Calle Paz 850. N-29

PIEZA PENSION, BALCONES, Alameda 2188.

SE ARRIENDAN PIEZAS CON excelente pensión. Arturo Prat 235. 29—N.

ARRIENDASE REGIO DEPARTAmento esquina con pensión. Huérfanos 2493. 28—N.

PIEZA AMOBLADA, CON SIN PENsión, arrienda familia honorable, sin pensionistas. Iratrázaval 118-A. 29—N.

DOS, TRES PIEZAS, UNA CALLE, sin pensión arriendo. Santa Rosa 376. 28—N.

SAN ANTONIO 312, EXCELENTE pensión, piezas amobladas. Desde 220. 28N

PIEZA CON SIN PENSION, MIRAflores 124. 28-N

SEÑORA EXTRANJERA OFRECE espléndidas piezas amobladas con pensión. Lira 360. 28-N

ARRIENDASE BUENA PIEZA MAtrimonio pensión. A. Ovalle 830. 28-N

ARRIENDO UNA, DOS PIEZAS CAlle, con pensión. Prat 248. 28-N

ESPLENDIDAS PIEZAS SE Arriendan, con o sin pensión. Matucana N.o 43. 28-N

PENSION ALEMANA, SAN DIEGO 210, arrienda piezas con pensión, por días y meses. 28-N

PIEZAS CALLE, PENSION, TELEfono. Todo respeto. Carmen 56. 1.o—D

CASA ESPAÑOLA, EN FAMILIA se arriendan piezas con o sin pensión. Carmen 647. 29—N

RESIDENCIAL PROVIDENCIA 1275 extensa quinta, piezas pensión. 28-N

ARRIENDASE PIEZAS A LA CAlle amoblada con pensión. Prat 22. 28-N

PIEZA PENSION $ 200. MONJITAS 421. 28—N

PIEZA SIN MUEBLES, NI PENsión, desea joven serio. Casilla 2481. N-28

DOS LINDAS PIEZAS SIN MUEbles, con muy buena pensión. Moneda 1511. N-30

$ 210 CENTRALISIMA PIEZA amoblada con pensión. Marcoleta 551. 28—N.

SAN DIEGO 79, CENTRALISIMO, ofrece piezas pensión. 2—D.

ARRIENDO UNA, DOS PIEZAS con sin pensión. Dardignac 35, esquina Siglo XX. 28-N

LINDAS PIEZAS PENSION, SAN Martín 509 esquina Catedral. 29-N

ALAMEDA 777 ARRIENDANSE piezas pensión. 1.o-D

ARRIEND OPIEZA CASA PARTIcular, doy pensión de mesa. Eleuterio Ramírez 843. 29-N

ARRIENDO PIEZAS CON PENsión. San Francisco 323. 1.o-D

ARRIENDO PIEZA CON PENSION matrimonio solo. Bascuñán 228. N 28

PIEZAS PENSION, CAMPO MARte 79. N-28

ARRIENDASE PIEZAS CON PENsión. Carmen 49. N—29

CENTRAL OFREZCO SOLO Y EXtranjeros, buenas piezas con baño y pensión de familia. Riquelme 78. N-30

PIEZAS CALLE, PENSION, TELEfono. Todo respeto. Carmen 56. N-29

23.—Instalaciones y accesorios para negocios. (Compra y venta)

OCASION, VENDO ESTANTERIA, arriendo local. San Diego 625. N—28

ESTANTERIAS, MOSTRADORSE Y rótulo véndese. San Pablo 3097. N—30

VENDO BARATO INSTALACION de cigarrillos, lustrín. Cóndor 1069. N—30

ESTANTERIA, VIDRIERAS FINAS para botica, etc., vendo ocasión. Delicias 1301.

VENDO ESTANTERIA Y MOSTRAdor para zapatería. Diez de Julio 737. 29—N.

24.—Instrucción y educación. (Colegios, academias y profesores).

"MECANICA Dental", Masaje. Belleza. Cirujano - Pedicuro. Coiffeur (arte peluquería). Comercio: Telegrafía. Contabilidad general. Taquigrafía. Dactilografía. Idiomas. También por correspondencia. Diplomas válidos. Pida prospectos. Director: Prof. Díaz Gascogne (autorizado por Sup. Gobierno). Instituto Profesional "Presidente Alessandri". Bandera 127.

MECANOGRAFIA, CURSOS RAPIdos. Instituto "Pinochet Le-Brun". Huérfanos 1657. 28-N

CONCURSO

Se ha abierto concurso para proveer las clases de Historia y Geografía y Educación Cívica en la Escuela Normal de La Serena, con 12 horas semanales de clases en los cursos de planta y 6 horas en los cursos paralelos en la primera asignatura, y con 5 horas semanales de clases en los cursos de planta y 2 horas en los cursos paralelos, en la segunda asignatura, o sea 25 horas.

Detalles en "El Diario Oficial".

EL DIRECTOR GENERAL DE EDUCACION PRIMARIA.

D 3

ENSEÑANZA RAPIDA DEL CANto por artistas de ópera. Andrés Bello 932. De 2 a 4 P. M. 29—N

BAILE Y CALIGRAFIA: ACADEmia "Gatica Valverde". Libertad 531-E. N-29

$ 3 MENSUALES RAPIDA ENSEñanza escritura máquina. Avenida Brasil 863.

ENSEÑO ESCRIBIR A MAQUINA. Avenida Matta 380. 29N

OFICINA CONTABILIDAD, BANdera 441. Oficina 8. Llevamos libros, practicamos inventarios, balances, liquidaciones, etc. Seguros, comisiones, propiedades.

INSCRIBASE NUEVOS CURSOS peluquería artística, masaje, estética femenina. Títulos legalizados. Puente 637. 5-D

INGLES, PROFESOR LONDINENSE enseña el idioma en dos meses. Claras 46.

INGLES, PROFESOR LONDINENSE prepara exámenes inglés, asegurando éxito. Claras 46.

PREPARO EXAMENES. PROFEsora. Rosas 2044.

INGLES, PROFESOR LONDINENSE enseña inglés corriente, comercial, social, en dos meses. Claras 46.

PROFESORA VIOLIN, PIANO HAce clases.—S. A., Casilla 2518.

5 PESOS MENSUALES ENSEÑANza rápida, correcta, escritura a máquina. Independencia 318. N — 29

INGLES, ARITMETICA, ALGEBRA clases individuales, colectivas. Mc Gowan. Santa Isabel 61.

ESCUELA NAVAL. — PREPARA exámenes concurso admisión ex-oficial de marina. Casilla 4734.

CONTABILIDAD, TAQUIGRAFIA, idiomas, dactilografía, enseñamos rápidamente. — Instituto Comercial. — Agustinas 1060.

PROFESORA PIANO, GUITARRA, da lecciones. Precios rebajados. San Francisco 753.

25.— Instrumentos musicales, afines y accesorios. (Compra - venta y composturas).

VICTROLAS COMPOSTURAS, venta de toda clase de repuestos, agujas. Diez de Julio 815. Dic.—6

DISCOS VICTOR, COLUMBIA TOdas marcas desde $ 4. Siempre novedades: cambiamos discos usados, rotos, por nuevos, máquinas Singer, victrolas vendemos facilidades pago. Repuestos en general, composturas económicas muebles para victrolas, San Pablo [illegible]86 y San Diego 1562. Dic. 25

VIOLINES, GUITARRAS, MANDOlinos,. Surtido completo: acordeones, desde $ 35 a $ 1,500. Cuerdas, romanas para todo instrumento. Vende Victrolas y compone de todas marcas. Vendo piano alemán ocasión. San Diego 138.

LINDA VICTROLA CON DISCOS, vendo barato. Molina 546. N—28

VICTROLAS, TODA CLASE INStrumentos cuerdas, compónese. Discos, llegaron novedades. Esmeralda 875. Dic.—8

PIANO NUEVO RICO, VENDESE, barato. Prat 42. 29-N

DISCOS VICTOR Y OTRAS MARcas desde $ 3. Recibimos discos alemanes, rusos, israelitas, árabes, sirios y turcos. Grandes novedades en bailables. Victrola portátil, $ 150. Albums para discos, $ 10. Muebles para victrolas, $ 50. Repuestos legítimos, composturas económicas. Ventas a plazo. Fonografía "Iris". San Pablo 2202. 4Dic.

PIANO ALEMAN, RICAS VOCES vendo regalado por viaje, 1,300. Chacabuco 569. N—29

PERMUTASE RICO AUTOPIANO, flamante, por propiedad, automóvil Ford 1926. Véndese tercera parte valor. San Antonio 816. 1—D.

VENDO VICTROLA 35 DISCOS, CAsi nuevos, coche guagua plegable, cocina importada y dos maletas fuelle. Cruz 1484. N-28

OCASION: VENDESE RICA VICtrola Víctor, con selectos discos y otros muebles. Juárez 675, Recoleta. 29—N.

PIANO ALEMAN PERFECTO EStado realizo por viaje 950. Verlo de 10 a 12. Gorbea 2757. 29—N.

PIANO ARRIENDASE, DIAS, MEses. Huérfanos 2494.

PIANO MODERNO FLAMANTE vendo ocasión, $ 1,500. Ahumada 31.

SE TRANSFORMAN VICTROLAS Víctor en ortofónica, moderna, en Avenida Beaucheff 1051. N—30

VENDO BUENA VICTROLA. ALdunate 856. N—29

PARA FABRICAR VICTROLAS DE lujo realizo ricos motores niquelados completos. Compañía 1542.

500, VENDO PIANO. VERGARA 51.

BUEN PIANO VENDO O ARRIENdo. Jofré 53. N—29

PIANO ALEMAN FLAMANTE VENdo, $ 1,300. Madrid 925.

OCASION VENDO BUEN PIANO.— Cuevas 1198.

VICTROLA VENDO, PAGO MENsuela, avise domicilio. O. E. Casilla 2635.

26.—Libros y estampillas. (Compra y venta)

LIBROS COMPRO. SAN DIEGO 105. 2—D

LIBROS COMPRO. SAN DIEGO 105. D—7

COMPRO LIBROS, ESTAMPILLAS, discos. San Diego 129. N-29

27.—Medicina y farmacia.

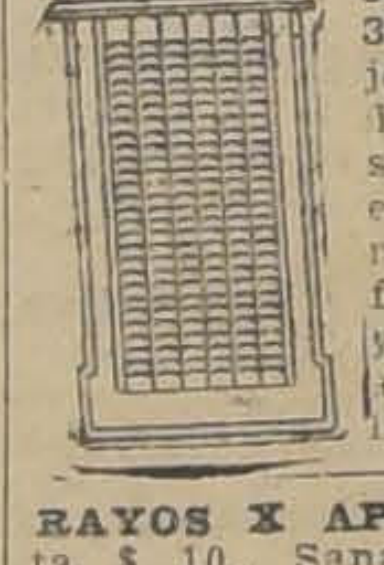

CARLOS MINA E HIJOS, Erasmo Escala 3098. Santiago. Cerrajería artística y fundición de bronce. Persianas de fierro, tipo económico (M. R.) y reforzado. Cortinas de fierro para almacenes y todo lo concerniente al ramo. Muestras en la fábrica.

RAYOS X APLICACION, CONSULta $ 10. Sanatario Avenida Matta 586. 5 a 6. 29—N

VICIOS NOCIVOS, ENFERMEDAdes psíquico-nerviosas. Curación científica, sugestión hipnótica. Consulte a Profesor Castillo. Casilla 13247. D—1

PECAS, MANCHAS, ESPINILLAS, desaparecen con Leche Pepino Avreuil. Ahumada 199. 11—D.

CAFIRINA RUBIO

GRIPPE

Base: Cafeinaspirina.

ENFERMOS NECESITANDO REposo aislamiento o curación, parto arriendo departamento, Santa Rosa 1448. 29-N

TRATAMIENTO NATURISTA SIN drogas ni operaciones. Diagnóstico por el Iris. H. Cas. 2522. 30-N

DIARREAS, DESINTERIAS, INCUrables, regalo remedio infalible.— Santo Domingo 4010.

SIFILIS, GONORREA, CONSULTAS gratuitas, 1 a 6. Nocturna, 8.30 a 10. Doctor Cifuentes. Santo Domingo 1953. 29N

28.— Materiales de construcción. (Compra y venta)

CEMENTO ATLAS BLANCO, ALsen, Wico y Melón. Lira 715. Teléfono 208. N-30

FIERRO ACANALADO, NEGRO Y galvanizado para techo, de todas dimensiones. Canales, caballetes y cornisas. — Jiménez y Pahul. San Diego 494. Alambre negro N.o 14. Precios bajos. —

DEMOLICION EDIFICIO CAJA Ahorros, Agustinas 1170. Vendo puertas, ventanas, roble americano, 6 escalas lingue, zócalos roble americano, parquet, puerta reja fierro, 280x3.80 vigas pino todas dimensiones. 28—N

PUERTAS, VENTANAS, MAMPAras y galerías, surtido completo mamparas, desde $ 65. Precios rebajados "La Vasconia". Casilla 5505. Teléfono 4614, Central. Avenida Cumming N.o 1404, frente al Estadio Policial. N—29

VENDO: PUERTAS COMPLETAS para horno panadería; máquina para hacer escobas, cocina para 5 platos y máquina para embutidos. Carmen 1153-1155. 28-N

ADOBES, PUERTAS, TEJAS, VENdo. Cruz 1460. 28—N

VENDO 2,500 ADOBES ESPECIAL para muralla. San Cristóbal esq. de Nueva de Manzano. 28-N

FIERRO GALVANIZADO PARA techo con pequeñas averías, véndese. Chacabuco 559. 29-N

VENDO MAMPARA PARA ESCRItorio con vitreau Catedral, un mesón con vidriera, mesas y sillas cuero para salón de té, lámpara de colgar de cinco luces, espejo de 2 metros alto con jardinera. Verlos Bandera 526. 28-N

REGALAMOS TODA CLASE MAteriales construcción, puertas pino Oregón, buena clase. Chacabuco 854. 29—N.

VENDO ROSETONES, CORNIZAS yeso, coloco telas, precios rebajados. Cienfuegos 121. 29—N

EN 1,000 PESOS SE VENDEN MEJOras en la Población Monterrey. Calle Viena 204. Con derecho a traspaso del sitio.

ADOBES SE LIQUIDA UNA PARtida. Esperanza 538. 29-N

MOSAICOS, LINDOS DIBUJOS, TUbos cemento, todos diámetros, tapas cámaras, baldosas para cancha tennis, cemento Atlas blanco, granito artificial, cemento Alsen, Wico y Melón. Lira 715. Dic—27

23 CENTAVOS KILO ZUNCHOS escogidos, hay 600 kilos. $ 5 tinas roble americano espléndidas bañar niños. Maipú 30 casa 6.

FIERRO GALVANIZADO PARA TEcho, todo tamaño. Apollo, los precios más bajos de plaza. Feria Materiales. Monjitas 845.

FIERRO GALVANIZADO, PARA techo, un uso, 1,000 planchas ofrece a precio ocasional, Feria Materiales. — Monjitas 845.

EXISTENCIA PERMANENTE DE puertas, ventanas, mamparas, galerías, etc., nuevas y usadas. Feria de Materiales. Monjitas 845.

PUERTAS, GALERIAS, MAMPARAS todo trabajo carpintería hace Fábrica Progreso. Sotomayor 37.

$ 300 GRAN LOTE MADERA DEmolición vendo. San Diego 763. 29—N.

TEJAS Y PUERTAS VENDO. BULnes 70.

29.— Máquinas, motores, afines y accesorios. (Compra-venta y composturas)

¡OCASION! MAQUINAS DE ESCRIbir, desde $ 100. Composturas garantidas. Morandé 410. Teléfono 4810. D-16

BRUNSVIGA La mejor calculadora. Pídala a **Folch y Cía. AGUSTINAS** [illegible] N|O.

MAQUINAS BIOGRAFO, OCASION, perfecto estado, vendo. San Diego 380. N—28

PRENSA APRENSAR LIBROS compro, San Diego 333. 27N

VENDO MAQUINA CALAR MADEra, Independencia 1151. N 29

MAQUINA REGISTRADORA, TRES cajones, se vende. Delicias 1031. 29—N.

TALADROS GRANDES Y CHICOS de columna y de pecho. Tornillos para herrero. Jabas para 300 botellas. Cocinas a parafina encontrará usted de verdadera ocasión. La Económica. San Pablo 2967.

MOLINO PARA HARINAS CON Motor, vendo ocasión. Independencia 286. 28N

CAJA REGISTRADORA PERFECTO estado regalo $ 1,600 pesos. Independencia 286. 28-N

MAQUINA VULCANIZAR COMPRO. Bandera 755. 29-N

DE OCASION VENDEMOS MAQUIna recogedora de llantas y dobladora de llantas, casi nueva. Barraca de Fierro. San Antonio 218. N-29

REVOLVEDORA, SOBADORA VENdo. Andes 2230. 29—N.

CONTRATO TRILLAS, MOTOR Y trilladora de primera. U. Americana 77. N 29

CENTRIFUGAS, PRENSAS HIdráulicas para baldosas vende Fundición San Miguel, Bulnes 216. 29—N.

MAQUINA REGISTRADORA TIPO grande a mano casi nueva vendemos ocasión. Mercería Francesa. Ahumada 118. 1.oD

SE VENDE MAQUINARIA DE ocasión para fabricación de muebles. Tratar: Delicias 1120.

MAQUINA SINGER TRES CAJOnes $ 160. Bobina $ 240. Mueble $ 260. Independencia 361. 29-N

MAQUINA INDUSTRIAL, BARAtísima. Ibáñez 351. N—30

MAQUINA ARNEADORA Y VIgas U I, rieles, carros, poleas, cañerías, bombas a vapor y centrífugas, motor a petróleo y bencina a muy bajo precio, vendo. Maipú 58. N-29

CORREAS, POLEAS, TRANSMISIOnes, descansos, tornillos, vigornias, vendo ocasión. U. Americana 77. N-29

DE OCASION MAQUINA SINGER, bobina, siete gavetas. Gálvez 828.

VENDESE GUILLOTINA RUEDA, facilidades pago. Imprenta Chacabuco 40-A.

30.— Muebles. (Compraventa y composturas)

ANTICIPO DINERO POR MUEbles, pianos a consignación. Compro menajes completos. Casa Remates.— San Antonio 74. N|O.

CATRES COLCHONES SOMIERS, Á PRECIOS DE FABRICA AHUMADA 28 y 32

MUEBLES, DORMITORIOS, COMEdores, salón, escritorios variedad estilos y especialidad en coloniales. — Precios bajísimos. Grandes facilidades de pago con entrega inmediata. Especialidad sillas desde 100 pesos docena, venga consultar, Fábrica Nacional de Muebles, Serrano 398. Esquina Cóndor. N. O.

$ 140, RICOS CALENTA[illegible]RES DE baño, instalados, funcion[illegible]o. Fábrica Mérida. Chacabuco 13. D—20

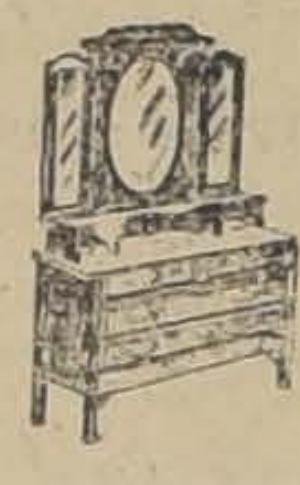

NO COMPREN MUEBLES SIN comparar precios, estilos y calidad de la enorme existencia que ofrece la gran Fábrica y Mueblería "Washington". Maestranza 444. Grandes facilidades de pago, con entrega inmediata.

COMPRA-VENTA MUEBLES. REnero. Norberto Correa M.—Martillero Hacienda. Alameda N.o 1230. 30-N

COMPOSTURAS de máquinas de escribir, sumar, calcular. El Taller más serio y competente. Máquinas de escribir de ocasión, garantidas. **BANDERA 139** D—3

MUEBLES: OFRECEMOS CUALquier estilo, precios muy ventajosos; entrega inmediata, grandes facilidades de pago. Consulte nuestras condiciones. Fábrica Sociedad Nacional de Muebles y Maderas. Copiapó 1060. Entre Prat y San Diego. Dic.—22

CATRES USADOS, EN CUALQUIER estado compro; voy a domicilio. Vicuña Mackenna 1313. 24Dic.

VENDO SILLA COCHE NIÑO, CUna Viena, marquesas. 21 Mayo 843. 29—N.

SE VENDE UN ESPEJO GRANDE, Independencia 724. 28-N

VENDO CATRE BRONCE IMPORtado, 200 pesos, cocina gas, varios. Alameda 2178. 28—N

INTERESANTES MUEBLES CAOba, auto-piano nuevo, menaje casa, vendo. Vicuña Mackenna 901. 28—N

VENDO ESTANTE LIBROS, CAtres bronce, laqué, amoblado mouquet 21 de Mayo 843. 28-N

GRAN SOFA RESPALDO ALTO con forro cuero, y medio amoblado para salón, véndese ocasión. Chacabuco 559. 29-N

VENDO DE OCASION SALON BIllares. Facilidades pago. Baquedano 820. 28—N

POR AUSENTARME VENDO BArato, muebles de comedor. Irarrázaval 232, casa 4. N-28

SALONES COLONIALES $ 520, COmedores, dormitorios, Reina Ana, Luis XVI, verdadera oportunidad se le presenta para adquirirlos por víspera de balance. 28-N

ROPEROS, PEINADORES, VELAdores, catres y amoblados completos vendo. Delicias 3530. N 28

VENDO DOS ESCRITORIOS CORtina, roble americano con 40 o|o más barato que en el centro, sin uso. Tocornal 1474. 28-N

BARATO VENDO AMOBLADO SAlón y otros. Cochrane 538.

AMOBLADO MODERNO, COMEdor, hall, cocina económica, útiles casa, vendo ocasión. Vicuña Mackenna 952.

OCASION: REGALO JUEGO PEInador, ropero lingue. Independencia 361. 29-N

MUEBLES COLONIALES, CASA especialista. La London. Prat 353. N-29

APARADOR GRANDE APROPIADO para cantina realizo. Estado 46. Merton. 29—N.

SILLAS VIENA USADAS VENDE Merced 827. 29N

POR VIAJE VENDO OCASION INmuebles, plantas. Verlos: 1 a 6. Purísima 262.

VENDO CATRE BRONCE, ESCRItorio ministro, varias otras especies. Carrión 1411. 28—N.

BILLAR FRANCES CON UTILES, vendo de ocasión. Eyzaguirre 1018.

VENDO BARATO PEINADOR grande mármol y espejo, roperos, cómoda, victrola chica, cuadros, mesas. Nataniel N.o 1209.

OCASION APARADOR, TRINCHES, peinador, ropero, amoblado salón y escritorio, máquina, catres, sillas.— Gálvez 828.

31. — Notificaciones comerciales.

PARA EFECTOS LEGALES COMUnico, haber comprado la bodega Moneda 2690, a don José Lira. El nuevo dueño. 28N

HABIENDO COMPRADO EL NEgocio de pompas fúnebres "La Humanitaria", a don Heriberto Meza, no respondo por cuenta ninguna desde la fecha.— R. Pizarro. 28-N

HABIENDO COMPRADO A DON Carlos Troncoso Zúñiga, su negocio de menestras. Brasil 758, no respondo por ninguna cuenta que tenga pendiente en esta plaza.— Ismael Somerville. N-30

33.— Oficinas, locales y garages (Ofrecidos y buscados)

ARRIENDASE ALMACEN. DELIcias 337. Tratar: 335. N—30

OFREZCO LOCAL PARA INDUStria con buena casa-habitación. Vergara 457. N—29

ARRIENDASE LOCAL INDUSTRIA, negocio Restaurant, billares. Tiene subterráneo, vivienda en Carmen.— Tratar, Madrid 1894. 28—N.

SE ARRIENDA LOCAL PARA INdustria, y casa habitación en $ 150. Blanco Encalada 1647. De 2 a 6. 28N

CASA CINCO PIEZAS CON PUERtas apropiadas para negocio arriendo. Andes 2369. 28N

ESQUINA PARA ALMACEN Y CAsa habitación. Bezanilla 1805. 28N

TALLER MECANICO SE ARRIENdan locales para guardar góndolas, 20, 25, 50 mensual. Padura 328. 28-N

ARRIENDO LOCAL ESPECIAL PAra peluquería. Blanco Encalada 2111

$ 362, ARRIENDASE LOCAL CON habitación. San Francisco esquina Alonso Ovalle. N—29

ARRIENDASE GRAN ESQUINA con casa 5 piezas, recién refaccionada y todo servicio. Nataniel 1201, $ 330. 29—N.

LOCALES CHICOS, TALLER O negocio arriéndase Miraflores. Santo Domingo. 30-N

$ 500, ARRIENDO ESPLENDIDO local. Chacabuco 13. N—30

$ 105 ARRIENDO LOCAL PARA negocio o habitación con luz. E. Ramírez 836. 29-N

$ 120—250 ARRIENDASE ESPLENdidos almacenes con casa-habitación barrio muy comercial. Cumming 950. 28—N.

SE ARRIENDA GRAN LOCAL CON instalación cigarrería y piezas. Brasil 79. 29-N

TALLER DE RELOJERIA, BARRIO estación, arriendo baratísimo, M. Montt 2828. 28-N

ARRIENDO BUENA ESQUINA PAra almacén, carnicería. Tratar: San Alfonso 580. N 28

$ 300 ALMACEN CASA-HABITAción, arriéndase, Pinto esquina Picarte. Tratar: Independencia 360. 29-N

ARRIENDO LOCAL PARA NEGOcio. Maestranza 32. 29—N.

¡OJO! EXTENSO LOCAL CON gran subterráneo, oficinas, etc., adaptable a toda industria, garage o bodega, en barrio populoso, e higiénico, arriéndase. España 748. Tratar: Cochrane 44.

LOCAL PARA GUARDAR GONDOlas con facilidad para arreglos, arriendo. Eduardo Matte 1935. Matadero. 29-N

FABRICA PUERTAS Y MUEBLEría arriendo. Tratar Recoleta 530. 29-N

ARRIENDO ESPLENDIDO LOCAL. Infante 1437, cerca Amunátegui. 30—N

ARRIENDO LOCAL IRARRAZAzal 17 esq. Vicuña Mackenna. Tratar: Vidriería París.

CALLE SAN ISIDRO 1530, ARRIENdo barato, local con galpones, especial para fábricas de muebles, tejidos u otras industrias. 28N.

LOCAL PARA NEGOCIO CON 3 O 4 piezas. Se arrienda, Merced 681. 2-D.

BONITO LOCAL CENTRAL Arriendo, Merced 827. 29N

ARRIENDO GRAN ALMACEN, Vendiendo instalación peluquería. Castro 596. 29N

$ 250 ARRIENDO LOCAL SUMAmente grande, para negocio con habitación barrio comercialísimo central, San Pablo 2055. 20-N

34.—Operarios para fábricas, talleres, etc. (Pedidos y ofrecidos)

TIPOGRAFOS

PRENSISTAS CILINDRO Y PEDAL competente necesita "La Ilustración" Santo Domingo 863. 29-N

RAYADOR PARA MAQUINA A pluma que sepa encuadernación. Presentarse Lunes, Esmeralda 650. 29—N.

CARPINTEROS Y MUEBLISTAS

TRANSPORTADOR MAQUINISTA litógrafo competente necesita "La Ilustración". Santo Domingo 863. 29-N

CARPINTEROS, PINTORES, ALBAñiles, necesito. Lira 113.

CARPINTERO COMPETENTE NEcesito, Nueva Chile 576. Recoleta abajo.

SASTRES, COSTURERAS Y MODISTAS

NECESITO BUENA AYUDANTA modista. Madrid 1196. 1.o-D

SE NECESITAN BUENAS COSTUreras para trajecitos de niños. San Pablo 912. La Casa Real. 28—N.

MAESTRA COMPETENTE COMpostura obra grande, buenos operarios obra nueva necesita Sastrería Errázuriz y Sullivan, Bandera 179. 29—N.

COSTURERAS PARA TERNITOS niños se necesitan, Maestranza 1747. 28-N

BUENAS AYUDANTAS PARA vestidos, necesito. Cienfuegos 128.

NECESITO AYUDANTAS COSTUREras competentes, obra grande de sastre. Alameda 243.

AYUDANTA VESTONERA NECESIto, San Francisco 2240. Casa 18. 29N

NECESITO COSTURERA ENTIENda modas. Compañía 2876. Casa 7. N—29

SE NECESITA OPERARIA QUE haga chaquetilla militar. Moneda N.o 973.

AYUDANTA NECESITO, SASTREría. Morandé 281.

MUY BUENA COMPOSTURERA Y niño para los mandados necesito, sastrería. Merced 834.

COSTURERA COMPETENTE, TRAjes señora necesito. Esperanza 445.

COMPOSTURERAS MUY COMPEtentes necesita la Sastrería Lozano, San Antonio 493. 29-N

COSTURERAS SASTRE ADELANtadas, trabajo fino, prefiero sepan ojalar, pago 5 o más. San Alfonso 1254.

NECESITO COSTURERAS, PUENTE 562. 30-N

MAESTRO SASTRE COMPETENTE, sin vicios, ofrécese provincias. —Figueroa. Central.

NECESITO AYUDANTA COMPEtente en modas. Esmeralda 760.

NECESITO COSTURERAS Sastres. Bezanilla 1440. 29—N.

NECESITO MUY BUENA MAEStra para la moda. Arturo Prat 515. 29—N.

AYUDANTAS VESTONERAS NECEsito. Bulnes 11.

NECESITO COSTURERA APRENdiz. Avenida Viel 1124.

NECESITO COSTURERAS COMPEtentes en tejidos de lana. A. Prat 1187. 29—N.

NECESITO COSTURERA COMPEtente modas, San Miguel 62. N-29

NECESITO AYUDANTA PANTAlonera. Germán Riesco 3931.

Casa Hernandez

HACE SU VERDADERA REALIZACION por balance desde el Lunes próximo:

Lámparas de todos estilos para colgar,

Plafoniers de todos tamaños y clases,

Lámparas para escritorios y veladores

Pantallas de seda hechas en el taller a todo gusto, y

Realiza todo el material para su fabricación de las pantallas

Linternas marca Franco y pilas de repuesto a bajo precio.

Moneda 1027

NECESITO BUENA COMPOSTUrera de obra chica, vestoneras, pantaloneras y chalequeras. San Miguel 62. N-29

ZAPATEROS

MODELISTA PARA CALZADO SEñora necesito. Libertad 664. 28—N

FABRICA DE CALZADO SE NECEsitan aparadoras para máquina plana. Lira 965. 30-N.

APARADORAS SE NECESITAN.— A. Prat 1012. 28—N.

ZAPATEROS PARA ESTAQUILLAdo necesito. Avenida Inglaterra N.o 1408. 29-N

SE NECESITA UN CORTADOR DE forros en Artesanos 693. 29—N

TAQUEROS XV, NECESITAMOS Fábrica Calzado, San Alfonso 406. 28-N

SACADORA PUNTERAS REGALO $ 300. San Diego 482. 28-N

ZAPATEROS PLANTILLEROS, obra fina, aparadoras, corredor fierros, niñas envases, armadores sandalias. Sacador punteras. Las Quintas 546. 30-N

APARADORAS COMPETENTES SE necesitan. Fábrica de Calzado. Independencia 335. N—30

NECESITAMOS APARADORAS. Placer 599. N-29

SE NECESITAN APARADORAS para dentro y un ayudante de cortador. Carmen 853. N-30

FABRICA CALZADO NECESITA aparadores dentro taller. Chacabuco 554. N-29

NECESITO APARADORAS PARA dentro. Sotomayor 1075. N-29

ZAPATEROS ESTAQUILLADO NEcesito. San Alfonso 412. N-29

ZAPATEROS: NIÑAS COMPETENtes para el envase necesitamos. Molina 51. N-29

ZAPATEROS ESTAQUILLADO necesito. Bascuñán 262. N-29

OFICIOS VARIOS

MAESTRO PARA TURBINA, CONfites necesitamos. Santa Rosa 852. 28-N

BUENA DESMANCHADORA Y limpiadora de [illegible] necesítase. — Merced 770. 28—N

REMATADORA DE CAMISAS SE necesita, Bulnes 632. 30-N

MARROQUINERAS COMPETENtes se necesitan. Morandé 720.

OFICIALES MECANICOS EXPERImentados necesítase. Arrate 116. 29-N

SE NECESITAN APRENDIZAS, Fábrica de Gorras, Estado 32. 4.o piso. N—29

NECESITO BUENAS BORDADOras a máquina. Puente 754. N—29

NECESITAMOS NIÑAS COMPEtentes para el envase de calzado. Placer 599. N-29

GORRERAS MILITAR, NECESITO. Merced 372. D-4

OPERARIAS DE OBRAS MILITAR necesito. Merced 372. D-4

CONFITERO COMPETENTE NEcesito. Pedro de Oña 68. N-29

NECESITO COMPETENTE AYUdanta que remate obra sola, se exige competencia. Sotomayor 23.

OFICIAL MAQUINISTA TAPICEro necesita Fábrica Puertas. Av. Matta 556.

NECESITO APRENDIZ ENTIENDA maletería. Independencia 343. 29—N.

NECESITO MAESTRO GASFITER. San Diego 1735.

VICELADORES NECESITA LA Fábrica de Espejos de García y Cía. Libertad 720. N-29

ARMADORES DE SILLAS Y ENjuncadores necesita Fábrica Matucana 1033. N-29

SOLDADOR ELECTRICO SE ofrece. Dirigirse a Correo N.o 2. J. F. H. N-29

35.— Oficios y servicios diversos. (Pedidos y ofrecidos)

CHOFERES

CHOFER

Si usted quiere una buena compostura en su motor, diríjase a la estación de servicio FORD, 20 o|o economía en los precios. **P. MEDINA — SAN DIEGO 1270** 10-Dic.

CHOFER PARA REPARTO NECEsítase. Manzano 436. N 28

NECESITO CHOFER MECANICO con recomendaciones. Agustinas N.o 2772. 28—N

CHOFER NECESITO AUTO FORD 1 a 1. Bezanilla 1451. 28-N

CHOFER SERIO, BUENOS INFORmes, necesito. Tratar, de 1 a 2.30. Villavicencio 315. 30—N.

CHOFER PARA CAMION SIN PREtensiones necesito. Santa Rosa 1101. Llano Subercaseaux. 29—N.

COCINERAS

SE NECESITA UNA NIÑA PARA cocina. Avenida Cumming

BUENA COCINERA NECESITO, Av. Miguel Claro 393,

COCINERA NECESITO, CARMEN 135.

NECESITO COCINERA Y NIÑERA con recomendaciones, Vergara

NECESITO COCINERA Y COMdor. Exijo recomendación. Tra Cienfuegos 173.

COCINERA COMPETENTE Y ña de mano necesita caballero tranjero. Paga buen suelo. Mo 830.

NECESITASE COCINERA Y pleado mano. Dieciocho 133.

BUENA COCINERA NEC Carmen 418.

AYUDANTA COCINA RECO da, necesita, Merced 632.

NECESITO COCINERA, $ 100 y niña para comedor, $ .70, con recomendaciones, 645.

NECESITASE COCINERA mendación. Brasil 687

SE NECESITAN COCINERA Y niñas para los comedores. Pedro gos 1204, esquina Gálvez.

BUENA COCINERA NECESITA sa extranjera. San Borja 171.

NECESITO COCINERA, BUEN do. Pedro Valdivia N.o 1001.

COCINERA Y AYUDANTA sítase, prefiérese madre e hija licias 251.

COCINERA REGULAR EDAD comendada, necesito, Agustinas

NECESITO COCINERA CON mendaciones. Tratar: San 63.

COCINERA PARA CHACRA ca Santiago necesito. Carmen

COCINERA SERIA, COMPETENTE y empleada de la mano con mendación se necesita.

EMPLEADA PARA LA CO necesito. Compañía 2646.

NECESITO COCINERA, SIN Recoleta 1401, altos.

COCINERA PARA CISTERNA personas, sueldo 70. San 870, administración.

COCINERA Y EMPLEADA zas con buenas recomen necesítanse. Delicias 1234.

NECESITO COCINERA NO porta con niño. Balmaceda

COCINERA Y NIÑA PARA servicio necesito. Nataniel

EMPLEADA SEPA COCINA; do $ 50. Nataniel 680.

COCINERA NECESITO, "Los Nogales", Cisterna.

LAVANDERAS

SE NECESITAN APLANCH ras. Tintorería "Las Nove San Francisco 409.

LAVANDERIA FRANCESA sita posticeras, camiseras rren 118.

LAVANDERA CON INFORMES necesita. Brasil 61.

LAVANDERA PUERTAS tro, necesito. Carmen 418.

NECESITO BUENAS LAVAN ras. Santa Rosa N.o 232.

APLANCHADORAS NECESITA Fábrica de camisas. Carmen

NECESITO LAVANDERA CON comendación. Ahumada

LAVANDERAS Y CAMISERAS cesítanse. Delicias 356.

CAMISERAS Y LAVANDERAS laven de todo, necesitamos 475.

NECESITO LAVANDERAS Y A chadoras de doblez. Dard

NECESITASE APLANCHA San Diego 234.

NECESITO CAMISERA POST Eleuterio Ramírez N.o 1118.

SE NECESITAN BUENAS AP chadoras. Dávila 663.

NECESITO POSTICERAS, CA ras. Carrión 1427.

MOZOS

MOZO DE 15 AÑOS NE Carmen 418.

SE NECESITA UN MOZO PARA tica, con recomendaciones 154.

NIÑOS

NIÑOS PARA ENVOLVER llas necesitamos, Santa Rosa

NECESITO NIÑO 15 AÑOS, BLANco Encalada 2111. 28—N.

SE NECESITA UN NIÑO DE 15 O 16 años para aprendiz de almacén. Cochrane 302.

NIÑO DE 10 A 12 AÑOS PARA mandados con recomendaciones necesito. Bascuñán Guerrero 1202. 29—N.

NECESITO NIÑOS PARA REPAR-o con buena recomendación. Mone-la 807.

MUCHACHON 20 AÑOS, PARA mo-zo, necesito. Huérfanos 2344, 2 a 6.

NIÑO DE 12 A 14 AÑOS PARA ENseñarle venta abarrotes. San Francisco 602. 29—N

NIÑO NECESITO PARA LA VENta de chocolate y alfeñique, casa, comida y buen sueldo. Serrano 401.

SE NECESITA UN MUCHACHO INStruído para mandados y trabajos de principiante en oficina comercial. — Estado 50. (De 8 a 8.45 A. M.)

NIÑO PARA MANDADOS. ESMEralda 650. 29—N.

NIÑO PARA YUDAR TRABAJAR casa, comida, $ 40 mensual. San Pablo 1927.

OFICIOS Y SERVICIOS VARIOS

EMPLEADA REGULAR EDAD cuidar niños se necesita, en Dardignac 169. 28-N

NECESITO JARDINERO Y COCInera que sea matrimonio, sin familia, para un fundo lado Santiago. Tratar: Agustinas 2492. 28-N

PINTOR EMPAPELADOR PARA Cartagena necesito. Tratar, Martes, de 8 a 10 A. M. Villavicencio 325. 30—N.

COCINERA NECESITASE. — SAZIE [illegible].

NECESITO EMPLEADA PARA quehaceres de casa. San Francisco 455. 1—D.

EMFERMEDADES
— DE OJOS —
CLINICA PRIVADA PARA EMPLEADOS
Dr. AMENABAR O.
5 a 7 P. M.
MERCED 404

NECESITO BUENOS VENDEDOres prácticos en semanal. Artesanos 171, casa 5. 30—N.

EMPLEADA NECESITA MATRImonio. Doctor Brünner 662. Diez de Julio cerca Lira. 29-N

PINTOR EXTRANJERO SE OFREce para hacer trabajos en casas particulares, Santiago o afuera. J. H., Correo N.o 6. 29-N

EMPLEADA DE LA MANO PARA matrimonio solo, necesito en García Reyes 337. 30N

NECESITO VEINTE EMPAJADOres de damajuanas, para ciudad del Sur. Buenas condiciones. Tratar: Concepción 959. 29N

NECESITO CARRETELERO CON buenos informes que sea soltero. Tratar: de 10 a 11 A. M. Ecuador 4170.

NIÑA DE DOCE A QUINCE AÑOS para cuidar niño, y empleada de mano, con buena recomendación necesito. Catedral 2430.

CASA EXTRANJERA NECESITA sirvienta de mano con buena recomendacions. Avenida Antonio Varas 160, Providencia.

NECESITO UNA EMPLEADA REcomendada para la cocina. Las Rosas 1412.

EMPLEADA PARA EL SERVICIO de tres personas se necesita en Domeyko 1950, cerca de Vergara. N—29

NECESITO NIÑAS PARA TRABAjo fácil. Independencia 1859, Casa N.o 5.

EMPLEADA PARA LA MANO, REcomendada necesito. Vicuña Mackenna 53.

MATRIMONIO PARA CUIDADOR y trabajador de fábrica, necesito. Avenida Matta 375.

NECESITO NIÑA DE MANO, BUEN sueldo. San Isidro 630. N—30

NECESITO EMPLEADA DE LA mano con recomendación. Sazié número 2223.

CARRETELERO NECESITO PARA el campo, con recomendación. Verse: San Diego 1349.

NECESITO PERSONA SEPA TApiar y cortar adobes. Fundo Santa Sofía. Marruecos.

EMPLEADA, PARA COMEDOR Y piezas. Providencia 3256. N—30

NIÑA QUEHACERES CASA NECEsito. Compañía 2519.

NECESITASE EMPLEADO JOVEN venta materiales construcciones, Lord Cochrane 117.

EMPLEADA Y COCINERA NECEsito. Catedral 2799. Botica; buen sueldo. N—29

INQUILINOS CON LECHERAS NEcesita Chacra El Olivo. Independencia 3100. N—30

TAPIADORES, CORTADORES DE adobes necesita Viña Santa Juana, Hornillas. N—29

NECESITO NIÑA DE 14 A 16 años, para ayudar quehaceres de casa, pago buen sueldo. Maipo 477, Recoleta. 30—N

PINTOR COMPETENTE, HACE trabajos de pintura a trato. Subercaseaux 659. D—17

SE NECESITA CABALLERIZO. — Dominica 307.

EMPLEADA, DECENTE, RECOmendada, para todo servicio necesita familia alemana. Sueldo $ 80. Avenida Salto 1278. Recoleta.

TRABAJADOR PARA BODEGA de [illegible], necesita Viña Carmen. San Antonio 456.

PERSONA COMPETENTE FABRIcación helados necesito. Proporcione máquina, útiles para instalarse. Chacabuco 33.

NECESITO SEÑORA PARA PIEZAS de hotel. Esperanza 6. N-29

SEÑORA COMPETENTE HACERse cargo negocio hotel Manuel Montt 2856.

SERVIDUMBRE LA MEJOR DE Santiago, pídala. Bandera 339.

SEÑORA JOVEN EDUCADA ADMInistraría casa caballero chileno o extranjero. Correo I. M.

PERSONA REGULAR EDAD MUY buenos informes, para correr casa persona sola necesítase. Huérfanos [illegible].

NECESITO UNA NIÑA QUE SEPA lavar y coser algo en modas. —Lo- [illegible] 216. 29N

BUENA EMPLEADA NECESITO. — Copiapó 763. 29-N

EMPLEADA DECENTE TRABAJO liviano, necesítase. Casilla 1800.

NECESITO EMPLEADA PARA ayudar venta almacén, entienda algo cocina. Copiapó 1352.

EMPLEADA JOVEN PARA AYUdanta de cocina y empleada competente para comedor necesito. Sueldo $ 60. San Diego 275. 29—N.

SE OFRECE SEÑORA ADMINIStrar cité, buena fianza.—M. Torres, Correo 3.

CABALLERIZO NECESITA LA PAnadería Española Santa Rosa 901, con documentos y haya estado en caballerizas afamadas, buen sueldo. 29—N.

EMPLEADA NECESITO. LIBERtad 644. 28-N

MATRIMONIO NECESITO SIN NIño, carretelero, ella quehaceres. Doy pieza. Cueto 1002.

NINA DE MANO NECESITO, CON recomendación. Alameda 1621. 29N

MATRIMONIO HONORABLE OFREcese para cuidar casas en la temporada de verano, dirigirse a J. V. Moneda 3121. N.o 30

EMPLEADA PARA EL COMEDOR necesito. Tratar, de 2 a 6. Riquelme 33. 28—N.

NECESITO DOS EMPLEADAS, una para la cocina y la otra para la mano. Calle Víctor Manuel N.o 1690. 29—N

QUESERO NECESITO QUE SEPA fabricar queso Reggiano y Holandés. Tratar de 1 a 2, Castro 13. N 29

AMA NECESITO, DIRIGIRSE: Castro 73. 28—N

ENFERMERA POR MESES, AUN no recibida necesita. Compañía N.o 1611. D 1.o

CUIDADORA PARA [illegible] NEcesito urgente. Av. España [illegible]. 28—N

EMPLEADA COMEDOR NECESITA persona sola. Huérfanos 2410. 28-N

NINA 20 A 30 AÑOS, PRESENTAción moderada, que desee aprender profesión decente y lucrativa necesito. Lira 803. 28-N

NECESITO NIÑA DE 12 A 14 años decente para enseñarle la venta de abarrotes. San Francisco 6020. 28-N

EMPLEADA NECESITASE. ARTUro Prat 1012. 29-N

EMPLEADA DE PIEZAS, COCINEra necesítase. Monjitas 421. 28-N

CAMARERA CON RECOMENDAciones de hotel se necesita en Hotel Bristol. Bandera esq. Mapocho. 28—N

BUENOS LUSTRADORES NECESIto. Independencia 782. 28-N

NIÑA MANDADOS ROSAS 2063. 28—N

EMPLEADA MANO CON INFORME. Catedral 1773. 28—N

MATRIMONIO SIN HIJOS CON recomendaciones para caballerizo y cocinera, necesito. Panadería Santa María, La Cisterna. N-28

EMPLEADA PARA LAS PIEZAS con muy buenos informes, se necesita. Brasil 61. N-29

EMPLEADA DE LA MANO NECEsito. Huérfanos 2581. N-29

NIÑA DE 12 A 14 AÑOS RECOmendada necesito. Av. Matta 616. 28-N

BUEN REPARTIDOR PAN NECEsito. Libertad esquina Romero. N 28

NECESITO EMPLEADA PARA EL servicio. Vicuña Mackenna 653. 30—N.

NECESITO NIÑERA Y NIÑA PAra las mesas. Diez de Julio 100. 28N

36.—Pensión en familia

FAMILIA OFRECE PIEZA PENsión. San Francisco 170. 29—N.

CASA FAMILIA PIEZA PENSION, Prat 663. 30-N

CASA FAMILIA OFRECE DESDE 1.o Diciembre pensión, piezas calle matrimoniose honorables o personas solas, edificio recién construído, Galvarino 645. Una cuadra Avenida Matta, entrando Víctor Manuel. 28-N

FAMILIA OFRECE ESPACIOSA pieza anexa baño con pensión espléndidamente atendida. Serrano 190. 29—N.

EN CASA DE FAMILIA ARRIENdo piezas a caballeros solos. San Ignacio 382, frente Escuela Militar. 30—N.

37.—Permutas en general

PERMUTO AUTO HUDSON POR casita central, doy diferencia. Delicias 711. 28—N

ESTABLECIMIENTO SANITARIO— Centro Comercial, sin derecho llave regalo, o permuto por viaje Europa. —Labarca Feliú. 345 Bandera.

PERMUTASE RICO AUTO-PIANO, flamante, por automóvil Ford 1926, o propiedad, véndese tercera parte su Valor. San Antonio 816. 2-Dic.

38.— Préstamos e hipotecas

$ 20,000 AL 12 POR CIENTO TEnemos listos para colocar en primera hipoteca. Bandera 70. 29—N.

$ 180,000 TENGO LISTOS PARA colocarlos en primera hipoteca, Manuel Garay. Oficina 4. Compañía 1065 30N

DINERO RECIBO Y PRESTO en sólidas hipotecas. Presto 50,000 a 100,000, a oro. Necesito 100,000 sobre una valiosa estancia Sur, primera hipoteca. Devuelvo 200,000 en 30 meses. — Labarca Feliú. — 345 Bandera.

DINERO FACILITO SOBRE HIPOteca, interés 9 o|o anual. Daniel Laurel. Huérfanos 1235. 29-N

DINERO A BAJO INTERES, FACIlito sobre hipotecas.— Julio Pelissier. Morandé 283. D—1

DINERO FACILITO A INDUSTRIAles y comerciantes establecidos; también sobre automóviles y arriendo de propiedades. Compañía 1065, oficina 29, Correa.

NECESITO QUINCE, VEINTE MIL pesos, hipoteca después Caja, fundo en Chillán, prefiero sin intermediarios. Tratar: Rodríguez. Alameda 5.

DINERO LISTO PARA HIPOTEcas. Bandera 537, departamento 3. D-1.o

$ 1,500 HASTA $ 50,000 PRIMERAS hipotecas, Prat 1495. 29N

PRESTO 10,000 PESOS PRIMERA hipoteca, segunda 40,000. Diez de Julio 1061.

LAS HERNIAS
Su tratamiento para ambos sexos con nuestros Bragueros (Reductores)
"COCA" M. R.
Todas clases de Bragueros, apropiados para cada hernia sobre medida.
FAJAS para hernia umbilical, estómago caído, Riñón flotante, obesidad, para operados, etc., etc., hechas y sobre medida.
Instituto Ortopédico Alemán
Casilla 3494 — Santiago — San Antonio 548
5 Ortopedistas de Alemania
PIDA CATALOGO

40.—Profesionales

EL ZURCIDOR JAPONES
ESPECIALISTA ÚNICO. VIRADURAS, COMPOSTURAS, TRANSFORMACIONES
ATIENDE PROVINCIAS CONTRA REEMBOLSO
SAN DIEGO 228 TEL. 667

Nota: No confundirlo con similares que se avecinan para equivocar al público.
Se evitará molestias. N|O.

CONDOR 1158, CASA ANTIGUA, especialistas zurcidos invisibles, viraduras, hechuras, transformaciones. 18—Dic.

NULIDADES DE MATRIMONIOS, divorcios, posesiones efectivas, cobranzas de letras, cheques, juicios criminales, etc., atiende diariamente el abogado Jaramillo Arteaga, anticipando fondos según convenio. Consultas: Bandera 537, departamento 3. N-29

REMATE MENAJE DE CASA Y varios. Miércoles 1.o Diciembre. Bascuñán 120. Hay: Piano, muebles sala, escritorio, dormitorios, comedor, cocina, baño, plantas, recibe consignaciones hoy y mañana. Arturo Sánchez, martillero. N-29

41.—Prendas de vestir

TERNOS CON POCO USO, VESTOnes y pantalones, realiza Ropería Andrés Bello 601, esquina Recoleta. E-26

LA CASA VERDE, ESMERALDA 817, le ofrece a Ud. la oportunidad de vestir correctamente, precios fuera de toda competencia. 8-D

43.— Profesionales pedidos y ofrecidos

FARMACEUTICA, SEÑORITA, SE necesita urgentemente para Molina. Escribir casilla 2254. 28-N

MORALES, ex-TECNICO DE ALLIS Chalmers Manufacturing, San Pablo 2698, arreglo molinos, porcentaje y calidades de harinas. N—29

44.—Remates.

VENDEMOS

cualquier precio amoblado dormitorio, comedor, salón, rico piano, vitrin caoba, alfombras ovaladas, espejos Luis XV, cantidad muebles sueltos. Plaqués, etc. Santo Domingo 936.

CONDOR 1158, CASA ANTIGUA especialistas zurcidos invisibles, viraduras, hechuras, transformaciones. 16-D

DOY REMATES A DOMICILIO, recibo a consignación toda clase de muebles y mercaderías en general. Anticipo dinero. San Pablo 1069. 30—N.

45.— Rodados, accesorios y caballos. (Compra y venta)

BICICLETAS, BUENAS MARCAS todos estilos, vendo constantemente, ocasión. San Diego 1845, Irarrázaval 114. Especialidad reparaciones. D—5

BICICLETAS, MOTOCICLETAS, AUtos de juguete, repuestos en general. **Francisco R. Juillet,** Esmeralda 813.

VENDO TRES BICICLETAS DE ocasión. Dos "Puch" y una "New Departure", para niños. Río Janeiro 397. N—23

SE VENDE CARRETELA CON ARneses. V. Mackenna 1450, 28—N.

COCHES LLANTAS DE GOMA, DE cuatro asientos, flamante, vendo dos Pinto 1502. N—28

FABRICA DE VEHICULOS PARA NIÑOS
VELOCIPEDOS DESDE $29
"LA HISPANO CHILENA"
PRAT 1840

VICTORIA BUENA MARCA, ELEgante, vendo. Recoleta 564. 28—N

VENDO CARRETON PARA BOga. Andes 3002. 28-N

CARRETA COMPRO, SAN PABLO 4162. 30—N.

BICICLETA VENDO. MONEDA 1624.

VENDO CARRETELA CON ARNEses completos. Avenida Matta 375

CARRETONES PANADEROS COMpramos. Dirigirse Panadería San Agustín, Independencia 351, Valparaíso. 30—N

$ 200 VENDO LINDA BICICLETA. San Pedro 1446.

MOTOCICLETA INDIAN CON SIDEcar vendo, Gálvez 72. 29-N

$ 900 VENDO BREACK CON CAballo, Rosario 715.

VENDO CARRETELA FIRME, COrrea 1365, Negrete. 28—N.

MUY BARATO VENDO BICICLEta en perfecto estado. Cuevas 1198.

46.—Radiotelefonía.

RECEPTOR DE RADIO DE 3 ANdiones con alto parlante vendo de ocasión. San Pablo 3076.

REMATE EN BUIN

El 30 del presente, a las 4 P. M., en el escritorio del comprimisario don Juan Román U., se rematará, entre otras propiedades de la sucesión de don José M. Tudela y de doña Agustina Cortés, la ubicada en la Avenida San Martín esquina de Maipú, que consta de cuatro casas habitables y un sitio de 40 por 90 metros.

MINIMUM: $ 15,000

La mejor situación de Buin y todas las casas están arrendadas actualmente.

47.—Servicios y cosas útiles para familias

SE HACE Y SE TRANSFORMA toda clase de trajes elegantes, precios módicos. Balmaceda 636. 30—N

SEÑORITA: CORTE SU MELENA donde García y no le pesará. Chacabuco 19. 28—N.

lugrón. **SAN MIGUEL 62**
UN HOMBRE CHIC NEcesita forzosamente trajes modelos y a precios convenientes, y eso solo los encontrará donde **Vi-**

[illegible] **DE REFINADO** ínfimo ofrece hermosos somoreros gusto y a precio la Fábrica Caballo Hnos. Delicias 2517, frente Av. España.

EL GRAN CORSE-FAJA, SALOME, desde $ 25. Véanse modelos en vitrina: **SAN ANTONIO 98,** esquina **Moneda.** Corsetería.

SAN ANTONIO 340 SAN ANTONIO 340
SASTRERIA RETAMALES
PREMIADA EXPOSICION 1916

Sombreros, Clochas Perlé, Tricot, Argenté
"ELIANE"
Fábrica Catedral 1878

LOS POLVOS DE ARROZ FLEUR d'Orient en su tocador serán el mejor exponente de su exquisito gusto en materia de cosméticos y de toilette. Los productos de Fleur d'Orient son el mejor acreditativo de su belleza y juventud. La suavidad y frescura de su rostro prueban y justifican la calidad de los productos de Fleur d'Orient. Cómprelos usted en las principales boticas y droguerías.

¿DESEA ADQUIRIR MAQUINA Singer con $ 25 mensuales y aprender a bordar? Acuda Independencia 334, enseña gratis. Recíbense composturas de máquinas de coser. Trabajo garantido. Independencia 334.

MODAS ESPECIALISTA ELEGANte, San Diego 379, casa H.

VENDESE DOS AJUARES NIÑItas, primera comunión. Dávila 726.

COSTURERAS: TENGO TRES MAquinas de coser y deseo trabajar en sociedad con señora o señorita que sea competente en vestones de medida o modas, para instalar taller. Riquelme 1022, casa N.o 9. 30—N

TIENDA PROTECCION AL TRAbajo, Club de Señoras, Compañía 1263. Visítela Ud. Encontrará hermosos artículos, precios muy convenientes.

VENDO HERMOSA CAPA PIEL MItad precio y varias alhajas de ocasión. García Reyes 531. 1.o-D

PELUQUERIA PARA SEÑORAS atendida por muy buenas peinadoras y masajista diplomada. Precios módicos. Puente 576. 2-D

MANIQUIES, GRAN SURTIDO SE liquidan a precios bajos. Rosas 1869.

SE VENDEN MANIQUIES MODERnos. Tratar: Rosas 1869. 2D

REALIZO SOMBREROS, COLCHAS tejidas, curto, tiño, arreglo pieles, dibujos choapinos, cojines, Esmirna, desde 40 centavos. Galería San Carlos 1.

600 VENDO COCHE CUPE, Y arriendo casa en bajos, once piezas. San Pablo 2644.

LLEGARON CABEZAS INRROMPIbles, pelucas finas para señoras, muñecas; compongo quitasoles. Esmeralda 875. 8—D

SEÑORAS: CORTO, PRUEBO, $ 5; confecciones, $ 12. Ricardo Santa Cruz 789. 29—N

SEÑORAS, SEÑORITAS: "EL FEnix" recibió las últimas novedades en sombreros y fantasías. También recibo medidas y transformaciones por los últimos modelos. Alameda 2546.

NIÑOS!!.. FABRICA DE JUGUETES
AUTOMOVILES, VELOCIPEDOS
COCHES GUAGUAS Y NOVEDADES.
Gmo. ALDUNATE & Cª
ARRATE 116

TRAJES DE SEÑORAS, PANTAllas caladas, se hacen. Lastra 678. N—29

FABRICA DE VEHICULOS PARA NIÑOS
COCHES CUNAS
DESDE $ 230
"LA HISPANO CHILENA"
PRAT 1840

PELUQUERIA PARA SEÑORAS, especial en melenas ondulación atendida por ex-peinador Casa Paulín. Alameda 2467. N-29

ONDULACION $ 3; CORTE $ 2. Rosas 948. 29-N

FAJAS, SOSTENES
VENDAS, MEDIAS DE GOMA A MEDIDA
FABRICA
SANTO DOMINGO 2048

Remate

Por acuerdo de los interesados en la liquidación de la sociedad conyugal que existió entre doña Perpetua Barros Cerda y don José Luis Troncoso Santelices y en la partición de la herencia quedada al fallecimiento de la citada señora Barros de Troncoso, el **30 DE NOVIEMBRE EN CURSO** a las 3 de la tarde, ante el Compromisario don Lindor Pérez Gazitúa, en su oficina, de la calle de Amunátegui N.o 324, se venderán, en pública subasta, las siguientes propiedades, cada una por el mínimum que se indica:

a) Cuevas N.o 1618. Mínimum: $ 15,000.
b) San Pedro N.o 1502. Mínimum: $ 4,000.
c) San Pedro N.o 1673. Mínimum: $ 3,500.
d) San Pedro N.o 1694. Mínimum: $ 6,000.
e) Tocornal N.o 1898. Mínimum: $ 7,000.
f) Tocornal N.o 1401 al 1449. Mínimum: $ 50,000.
g) Dávila Larraín N.o 1454. Mínimum: $ 20,000.
h) Carmen N.o 1430 al 1436. Mínimum: $ 15,000.
i) Carmen N.o 1728. Mínimum: $ 6,000.
j) Santiago Concha N.o 1406 al 1420. Mínimum: $ 27,000.
k) Santiago Concha N.o 2201 al 2299. Mínimum: $ 110,000.
l) Miguel León Prado N.o 467. Mínimum: $ 2,900.

El precio se pagará en dos mitades, una al contado y la otra en el plazo de 6 meses, a contar desde el día del remate, salvo respecto de la propiedad de la calle de Santiago Concha N.o 1406 al 1420, en que se descontará previamente, el saldo, a la fecha de la subasta, de una deuda a favor de la Caja de Crédito Hipotecario, de $ 3,000 primitivos, en letras de 6 o|o con 1 o|o, saldo que el subastador reconocerá.

La parte a plazo devengará intereses del 8 o|o anual, que, en caso de mora y durante el retardo, será del 12 o|o, quedando hipotecados los predios en garantía del saldo insoluto.

Para hacer posturas deberá presentarse boleta bancaria, a la orden del Compromisario, por el 10 o|o del mínimum señalado a la propiedad que se desee subastar, o esa cantidad en dinero efectivo.

Demás bases y antecedentes, en el estudio ya indicado del Compromisario o en la oficina del actuario, don Pedro N. Cruz. (Palacio antiguo de los Tribunales de Justicia).

PELUQUERIA PARA SEÑORAS Y NIÑOS
ANEXA INSTITUTO ALESSANDRI
PRECIOS ECONOMICOS
BANDERA 127

LANA
y colchones usados compro; vamos a domicilio.
Maestranza 392 D 13

SEÑORA ZOBONDO ATIENDE SU clientela en Fariña N.o 696. 29-N

48.—Socios capitalistas e industriales. (Pedidos y

SE NECESITA SOCIO CON $ 30.000 para explotar concesión club social, o con $ 5,000 o 10,000, siempre que tenga bien raíz. Catedral 1111. 21-O. N|O.

NECESITO SOCIO CON VEINTE mil pesos, utilidad ciento por ciento. Correo Central. Antonio Caro. 28—N

PANADERIA DOY SOCIO CON CApital, Rosas 2042. 30-N

NECESITO SOCIOS CAPITALISTAS que aporten pequeños capitales para filmar películas. Dirigirse: Correo Central a V. P. H.

SOCIO CAPITALISTA PARA DAR giro pensión, con espléndidas expectativas. Datos: San Diego 75, 9 a 12 A. M. N-29

SOCIO CON $ 20,000 HASTA 30 MIL pesos se necesita para negocio establecido. Se dan todas las garantías. Dirigirse a L. R. R., casilla 1167.

49.—Veraneo.

VERANEANTES: EN VALPARAISO encontrarán lindas piezas, magnífica pensión. Buenos Aires 527.— Precios módicos. 22—Dic.

CARTAGENA ARRIENDASE CASA amoblada. Tratar, Sazié 2345. 28—N.

CARTAGENA ARRIENDASE CASA amoblada. Tratar, Sazié 2345. 29—N.

CARTAGENA ARRIENDASE CASA amoblada. Playa Chica. Condell 115 Tratar: Chiloé 1240.

VIÑA DEL MAR, CASA AMOBLAda, seis piezas, baño, dependencias, ofrezco por 3 a 4 meses. Diciembre a Marzo. Magnífica ubicación, entre Estación y Playa Miramar. Tratar calle Valparaíso N.o 113, Viña. 2—D

LLOLLEO: $ 150 MENSUALES, arriéndase desde el 1.o Marzo hasta Diciembre casita amoblada en calle Echaurren 451, 4 piezas, servicios, cocina, arboleda, pozo higiénico, etc. Huérfanos 1243. Hudson y Silva Ltda.

CARTAGENA, "CASA RESIDENcial". Menaje flamante, buena mesa; la mejor situación de Playa Chica, recibo especialmente familias desde Diciembre próximo, a precios módicos. Dirigirse: Santiago, Catedral 1867. N-39

EN CARTAGENA, PLAYA CHICA, desde 15 de Diciembre, arriendo piezas pensión. Casa familia. Santiago: Puente 681.

CARTAGENA, PLAYA CHICA, arriéndase a familia honorable, Febrero a quincena Marzo. Tres piezas, amobladas, cocina, hall, precio conveniente. Tratar: Huérfanos 768.

REMATE

En la partición de la herencia de don Ignacio Silva Ureta, que se practica ante el Abogado don Carlos Covarrubias, Compañía N.o 1231, se sacará a remate el

FUNDO ALICAHUE

situado en el Departamento de La Ligua, provincia de Aconcagua. El remate se efectuará en el 5.º Juzgado de Letras de Santiago el Martes 21 de Diciembre del presente año, a las 9 A. M.

MINIMUM: 2.600,000 PESOS

El fundo ha sido tasado por la Caja Hipotecaria en $ 3.792,200. El precio del remate lo pagará el subastador reconociendo por su valor nominal una deuda de un millón de pesos en bonos del 8 con 1|2, a favor de la Caja Hipotecaria, y cancelando el saldo con 800 mil pesos al contado y el resto en cuatro cuotas iguales a 1, 2, 3 y 4 años plazo, con el 8 po rciento de interés e hipoteca de la propiedad, y debiendo también pagar al contado la diferencia entre el valor nominal y comercial de esos bonos y devolver a la sucesión el primer dividendo de dicha deuda que ya ha sido pagado por ésta. El fundo mide aproximadamente 46,000 cuadras, de las cuales 1,250 más o menos, son de riego. El subastador deberá comprar también las siembras, chacras, existencias, enseres y animales, a tasación de perito, pagándolas al contado. El fundo se vende ad-corpus, con sus derechos de agua y sin más hipoteca que la antes mencionada. Títulos en la Caja Hipotecaria.

Para visitar el fundo, dirigirse por telegrama a don Guillermo Silva Somarriva, Alicahue. Más datos, antecedentes y bases en el escritorio del abogado don Carlos Covarrubias, Compañía 1231. 29-N

FERIA TALCA

En nuestra Feria del

LUNES 29

Se rematarán procedentes del Criadero "Mantul", del señor Manuel Fernando Parot S.

POTRONES Y POTRANCAS CHILENOS

inscritos, hijos del potro "Difraz", del Criadero "Aculeo".

Por entrega del fundo "Guanaco", caballares chilenos muy buenos, de servicio y de patrón.
40 caballos para tiro.
60 caballos de montura y arado.

Varias colleras de caballos chilenos para corral, algunas premiadas.— Yeguas topeadoras de reconocidos méritos

El remate empezará a las [illegible]

EL GERENTE.

REMATE

Por acuerdo de la sucesión de don Vicente Izquierdo S., tendrá lugar el día 13 de Diciembre de 1926, a las 4 P. M., ante el árbitro don Manuel Fóster Recabarren, Bolsa de Comercio, Of. 112, el remate de las siguientes propiedades:

I. SANTO DOMINGO 736

MINIMUM: $ 350,000

II. FUNDO SAN JORGE DE NOS

Ubicado en Nos. Ha sido tasado recientemente por el ingeniero don Luis Adán Molina en $ 1.034,185.40. Tiene más o menos 214 cuadras cuadradas regadas, plantaciones, 2 casas habitación, varios galpones, silo, 15 posesiones de inquilinos, fuerza eléctrica barata, etc.

Mínimum: el precio de tasación de $ 1.034,185.40

Se dan facilidades de pago.

Bases y antecedentes en el estudio del árbitro, de 10 a 12 M.

"ELTATTERSALL"

EN LA FERIA QUE SE EFECTUARA

EL LUNES 29

Entre otros lotes de ganado gordo y para engorda

SE REMATARAN

NOVILLOS GORDOS llegados de Carahue, Las Cabras, Teno, Quinta, San Vicente y Chimbarongo.
VACAS GORDAS, llegadas de Linares, Peralillo, Los Angeles y La Ligua.
BUEYES GORDOS llegados de Mulchén, Los Angeles y Curacautín.
NOVILLOS Y VACAS ESPECIALES llegados de Argentina por Los Andes.
100 NOVILLOS PARA ENGORDA de 2 1|2 años, de bueno clase.
100 OVEJAS LIGUANAS DE MUY BUENA CLASE.
CARNEROS LIGUANOS DE MUY BUENA CLASE.
100 CORDEROS GORDOS llegados de Vilcún.

EL GERENTE.

REMATE

El 30 de Noviembre, a las 5 P. M., se rematará la extensa y cómoda propiedad de altos y bajos de la calle de Vergara, de esta ciudad, N.os. 634 y 642, en el estudio del abogado don Luis A. Salinas Martínez, Almirante Barroso N.o 66 y ante el Notario don Abraham del Río, por el bajo

MINIMUM DE $ 125,000

El precio se paga reconociendo tres deudas hipotecarias y el saldo la mitad al contado y la otra mitad a seis meses plazo, con el interés del 8 por ciento anual. Más datos en el estudio del abogado nombrado.

La propiedad se puede ver diariamente, de 10 a 12 y 4 a 6. 28-N

LA SAN JUAN DE DIOS

(Casa fundada el año 1878)

Avisa a las personas interesadas que el Lunes 29 del presente, a las 10.30 A. M., serán licitadas en remate público las operaciones comprendidas entre los números

37225 al 38423

LAS OPERACIONES SE ATIENDEN EN SU NUEVO LOCAL:

755 — DELICIAS — 755

RIVAS Y CALVO

Remate del Menaje de Casa

Y AUTOMOVIL FORD TURISMO, DEL SEÑOR R. P. CORDNER

POR CAMBIO DE RESIDENCIA

Mañana Lunes 29 del presente, a las 2 1|2 P. M.

2223 — CATEDRAL — 2223

HAY:

SALON.—Piano de cola Henry Herz, caja de caoba; amoblado Luis XVI de nogal francés tapizado en seda celeste, **par de boules de ébano con bronces y conchaperla,** espejos trumeaux con consolas doradas, mesa de centro dorada, figuras de mármol, biscuit y adornos, porcelana de Sevres y Saxe; cuadros al óleo de Orrego Luco, C. Munizaga, Vicuña; acuarelas de Montiner, alfombra inglesa de 1 pieza, lámpara de bronce 3 luces, etc.

HALL.—Paragüero con espejo y sillas en roble americano, amoblado inglés color caoba tapizado en felpa verde, mesa de centro de caoba, mesa ratona tallada antigua, mesa baja mallorquina con nácar, pedestales, grabados, ganchos de luz coloniales, figuras de bronce y de porcelana, etc.

ESCRITORIO.—Lindo amoblado caoba tapizado en marroquí compuesto de sofá, 2 sillones y 2 sillas; caja fondos Corona con pedestal, escritorio colonial, mesa centro color caoba, mueblecito fumoir en roble, estante giratorio para libros, novelas y revistas en inglés; lindo tapiz oriental de 2x3 mts., lámpara bronce 3 luces, cuadros al óleo y gobelinos, tinteros, juego de ceniceros y adornos varios.

COMEDOR.—Amoblado americano en roble compuesto de aparador, trinche y mesa de etxensión con 2 tableros; 12 sillas de nogal tapizadas en marroquí granate, amoblado estilo Chesterfield tapizado en cuero, servicios de té de plaqué, jarros, fruteros, paneras, floreros, etc., de plaqué y de porcelana, carpeta de felpa granate, gran alfombra inglesa, cuadros al óleo y grabados, lámpara de bronce de 3 luces, etc.

DORMITORIOS 1.o.—Amoblado de roble americano compuesto de ropero de 3 cuerpos con lunas biseladas, peinador, chiffonier, cómoda, 2 marquesas, 2 veladores y mesa de centro; sillas de roble americano, alfombra verde de 1 pieza, lámpara plaffonier de porcelana decorada, plancha eléctrica, floreros y jardineras de porcelana, porta-retratos de plaqué, par de lámparas de velador, etc.

DORMITORIO 2.o—Amoblado inglés color caoba compuesto de ropero de 2 cuerpos con lunas biseladas, peinador, cómoda y 2 veladores con mármoles rosa, catre de bronce de 2 plazas con sommier, amoblado de asiento tapizado en felpa listada, alfombra granate de 1 pieza, pantalla de seda, servicio de lavatorio de loza, porta-retratos, lámparas de velador de bronce y de porcelana, etc.

DORMITORIO 3.o—Amoblado de dormitorio color natural con marquetería compuesto de ropero de 2 cuerpos con lunas biseladas, chiffonier, mesa toilette y 2 veladores, catre de bronce con sommier, colchón de lana, alfombra azul de 1 pieza, etc.

BAÑO Y VARIOS.—Tina de baño de fierro enlozado, calentador gas, lavatorio de desagüe, amoblados de asiento tapizados en cuero y en cretona, coche de plegar para guagua, cómodas de lingue, sillas y sillones sueltos de junco y de roble, y muchos otros objetos de casa. **Automóvil Ford turismo en perfecto estado.**

NOTA.—Se ruega a los señores compradores se sirvan retirar sus lotes dentro de las 24 horas siguientes al remate, por tener que entregar la casa el día 30 en la tarde.

Carlos Rivas Vicuña y Arturo Calvo M.,

A LA VISTA MAÑANA LUNES 29, de 2 1|2 a 12 M.

MARTILLEROS DE HACIENDA. — COMPAÑIA 1284

REMATE DEL MENAJE DE CASA

DE DON HUGO GIMPERT

QUE SE AUSENTA A BUENOS AIRES

HOY Domingo de 10 a 12 M. y de 2 adelante

AHUMADA 378

HAY:

SALON.—Autopiano flamante, amoblado Luis XVI dorado de Medallón tapiz imitación Aubuson, idem. idem del mismo estilo recto, mesa centro con mármol y pedestales, par espejos con consolas, estatuas bronce, sillas nogal talladas de fantasía, biscuit, jarrones, cuadros al óleo, lámpara bronce con velas, cortinajes, gran alfombra, etc.

SALA.—Piano Bluthner 1|4 cola, amoblado confortable de cojines tapiz felpa listada, estantes para música, pedestal Luis XV, gran espejo dorado, cuadros, cortinas, lámpara, alfombra, par vitrinas caoba importadas, etc.

ESCRITORIO.—Amoblado de Marroquí granate capitoneado y Chesterfield tapiz cuero, escritorio cortina cubierta movible, estantes de libros de uno y tres cuerpos, caja fondos, sillón tornillo, victrola maleta y discos, escritorio-boul de marquetería, tinteros, libros, cortinajes, cuadros, lámpara, alfombra, etc.

HALL.—Amoblado confortable de cojines tapiz brocato, victrola Víctor de mueble, discos, jardinera-boul Imperio, paragüero roble americano, alfombra escala azulina, varillas triangulares de plaqué, amoblado Chesterfield fino forma cuadrada, columnas y estatuas mármol, mesita plegable de juego caoba, comodita caoba, mesitas ratonas, acuarelas, grabados y óleos de Valenzuela Llanos, Joaquín Fabres, Lagarde, Cabral y otros; lámparas japonesas, cortinajes, alfombra, tc.

COMEDOR.—Amoblado roble americano cubiertas cristal de aparador, trinche y vitrina con espejos, mesa correderas y sillas roble importadas, carpeta, manteles, servilletas, servicio mesa y de cubiertos, y de té de plaqué, cristalería, centros de mesa, gran bandeja de plaqué, floreros, alcuza, quesera, mantequillera, ponchera, servicios para licores, botellas Baccarat, paneras, galleteros, bombonera, servicio para helados, torteras, fruteros, aguamaniles, bombilla de plata, cuadros óleo antiguos, lámpara, alfombra, etc.

DORMITORIOS.—Amoblado caoba con marquetería Luis XVI tres cuerpos, idem. de uno, dos y tres cuerpos americanos y Luis XVI, servicio lavatorios, parejas catres bronce, al laqué y otros, colchones de lana, sobrecamas seda finas, amoblados de asiento, alfombras, etc.

BAÑO.—Dos tinas enlozadas, bidet, lavatorio desagüe, botiquín, espejo, califont Ewarts, etc.

COCINA Y VARIOS.—Cocina económica enlozada, adecuada para hotel y a gas importadas, ollas, cacerolas, aparador de repostero, escalas de tijera, bicicleta, aparador antiguo de caoba, amoblado comedor Renacimiento, sillas finas de comedor, plantas, amoblados tapiz cuero y pergamoid, cortinas de calle para el sol, mesa Luis XV, estante giratorio para libros, bastonera bronce, mesa redonda de caoba tallada, sombrerera colonial con junco, stores, mueble Emperatriz, paragüero, sillas, etc.

A LA VISTA HOY SABADO A LAS 11, DOMINGO A LAS 9.

E. ROBUSTIANO VERA.

CASILLA 4013.

Remate del menaje de casa

Y BIBLIOTECA DE LA

Sra. Karin Ekdahl de Jackson

(POR CAMBIO DE RESIDENCIA

Mañana Lunes 29, de 10 A. M. a 12 M. y de 2 P. M. adelante

206 CASTRO 206

HAY:

SALON.—Piano 1|2 cola marca **Zeitter y Winkelmann (Braunschweig),** piso para idem, amoblado importado de nogal tallado, tapizado en seda, cortinajes de seda y felpa, stores, pedestales y mesas doradas, lámpara para salón, pedestales de nogal y sillitas de nogal, tapizadas en seda, alfombra, cuadros al óleo de Subercaseaux, Beltramin y otros autores conocidos, estatuas y adornos de biscuits.

HALL COLONIAL.—Amoblado colonial tapizado en seda, mesa de centro, paragüera, alfombra, farol colonial, jardineras idem., **gran Victrola Víctor** con discos escogidos, paragüera con espejo.

ESCRITORIO.—Amoblado colonial tapizado en cuero azulino, mesa escritorio, estante para libros, sillón, alfombra, **caja de fondos,** farol mural, cortina de felpa.

DORMITORIO PRINCIPAL.—Amoblado imitación roble de 2 cuerpos compuesto de: ropero, toilette, chiffonier, 2 veladores, catre de bronce con sommier, colchones, alfombra, cortinas, servicios de lavatorios, mesa de roble.

OTROS DORMITORIOS.—Amoblados de dormitorios de 1 y 2 cuerpos, compuestos de ropero, chiffonier, toilette, veladores, catres de bronce, colchones, lámparas, servicios de lavatorios, alfombra.

COMEDOR.—Gran amoblado de roble (enchapado), compuesto de: aparador, trinche, vitrina, mesa corredera, 12 sillas, pedestales, alfombras, amoblado Chesterfield tapizado en cuero, stores, servicios de cristalería, plaquées, centros de plaqué, floreros.

BIBLIOTECA.—Buenas ediciones de clásicos latinos, traducciones de Iliada, Odisea y trágicos griegos por Leconte de Lisle, obras de Bourget, France, Romain Rolland, Rachilde, Faguet, Lemaitre, **El estúpido Siglo XIX, de León Daudet,** Brunetiere, **La Quintrala,** Suárez, D'Halmar, Wilde, Ricardo León, P. de Coutevain, Blasco Ibáñez, etc., etc.

VARIOS.—Estantes de Jacarandá con madera de rosa, baño de fierro enlozado, cocina a gas marca CLARK JEWEL, triciclo para niño, escritorio para colegial, mesa de fierro con mármol, estantes, estante giratorio.

A LA VISTA DESDE HOY, DE 10 A. M. A 12 M. Y DE 2 P. M. A 6 P. M.

NORBERTO CORREA M.

Martillero de Hacienda.

NOTA.—La Biblioteca se rematará de 10 A. M. a 12 M.

Remate de Cuadros al Oleo

ORIGINALES DEL SEÑOR

José Tomás Errázuriz Urmeneta

DONADOS A DIVERSAS INSTITUCIONES DE BENEFICENCIA

EL MIERCOLES A LAS 4 P. M.

Casa Ramón Eyzaguirre

1262 — AGUSTINAS — 1262

Exposiciones desde el Lunes, de 10 de la mañana a 7 de la tarde

JORGE y VICTOR EYZAGUIRRE H.

Martilleros de Hacienda

Gran Remate Agrícola

POR ENTREGA DEL

Fundo Maitenhuapi

(Estación Panguilemu)

POR ACUERDO DE LOS HEREDEROS DE

DON JULIO OPAZO LETELIER

QUE SE EFECTUARA EN EL MISMO FUNDO

HOY Domingo de Noviembre

Remataremos por cuenta de la sucesión de don Julio Opazo, todo el ganado lanar, vacuno y caballar, maquinaria agrícola, enseres, herramientas, y todo el gran menaje de casa, leña de espino y talhuen, etc., etc.

GANADO LANAR

3,700 OVEJAS de cría, nuevas Hampshire Down de gran clase, muchas de ellas con cría al pié. Estas ovejas se rematarán por majadas tal como están hoy día. Hay majadas de **800, dos de 750, 650, 500 y 250 ovejas.** Se advierte a los interesados que de estos piños se sacaron todas las ovejas de desecho.

155 CARNEROS reproductores **Hampshire Down.** de gran calidad, en pleno servicio todos nuevos y garantidos para la reproducción. Estos se rematarán en lotes tal como están en cada majada. Hay un lote de 12 carneros finos.

1,200 BORREGAS de este año, de 3, 4, 5 y 6 meses de edad.

1,200 CORDEROS lechones, de esta misma cosecha, en estado de retirarlos. Al comprador se le dará facilidad y talaje gratis para sacarlos por partidas hasta el 10 de Diciembre de este año, debiendo pagar el total al contado el día del remate.

1 LOTE DE OVEJAS de desecho, trasquiladas, en buen estado de gordura.

Todo este ganado ovejuno está en perfectas condiciones, completamente sano y a media gordura.

ANIMALES VACUNOS Y CABALLARES

- 13 **BUEYES** garantidos de trabajo, sanos y en muy buen estado.
- 46 **VACAS** de crianza, preñadas y paridas.
- 58 **MACHOS Y HEMBRAS** de 1 a 3 años, en buen estado.
- 5 **TOROS** mestizos de Holandés.
- 34 **CABALLOS Y YEGUAS** de servicio y de Patrón.
- 3 **CABALLOS** cocheros de primera clase.
- 13 **MULARES** de carga.

MAQUINARIA AGRICOLA, ENSERES Y HERRAMIENTAS

1 Máquina refregadora de uva, completa y sin uso, **1 Prensa** nueva para orujo, **2 Bombas** trasvasijadoras sin uso, **1 Lagar** grande, **1 Piquera, 3 Fudres** de 100 arrobas, **1 Fudre** de 50 arrobas, toda esta vasija está nueva; **1 Máquina** harneadora Boby chica, **3 Carretas** grandes, **4 Carretones,** 1 **Carretela** de dos ruedas con arneses, **1 Coche** estilo americano de 4 ruedas con arneses, **1 Romana** Howard de 500 kilos, **1 Máquina** limpiadora para viña. Carretillas de mano, barriles para agua, yugos carreteros, yugos aradores, cuartas de cadena para carretas, cuartas aradoras, 10 arados dobles cero, 3 cultivadoras, hachas, horquetas, palas, chuzos, azadones tronqueros, azadones para viña, 1 fuelle de fragua, pecheras para mulas, fondos para comida, 1 silla de montar para señora, herramientas varias., etc., etc.

MENAJE DE CASA

SALON.—Amoblado de felpa, mesas de arrimo, victrola, mesas chicas, alfombras, cortinas, sillas con junco, mesa de centro, lámpara para acetileno, cuadros al óleo, etc.

ESCRITORIO.—Escritorio Ministro, sofá y sillones cuero estilo Maple, estantes para libros, caja de fierro, silla giratoria, lámpara, cuadros.

SALA DE BILLAR.—Billar completo, sillones, sillas junco, cuadros, lámpara.

DORMITORIOS.— Amoblados completos, 11 catres laqué y con bronce, peinadores, cómodas, veladores numerosas mesas, sillas, sillones, alfombras, pisos, lámparas, sommiers, colchones, ropa de cama, cortinas, cuadros, juegos de lavatorios fierro con porcelana, etc.

SALAS DE BAÑO.—2 tinas fierro enlozado, 2 calentadores, lavatorio de loza de desagüe, botiquín, mesitas, lámparas.

COMEDOR.—Aparador, trinches, mesa de correderas, armario, 12 sillas, lámpara, cuadros, cortinas, jarrones, mesas chicas, servicio de loza inglesa, cubiertos, cristalería, relojes campana, etc.

REPOSTERO.—Mesón grande, trinche, frigorífico, mesa, lavaplatos, filtros, lámpara.

DESPENSA.—Estantería con cajones, frigorífico, carniceras, etc.

COCINA.—Cocina grande, cocina chica, lavaplatos, mesas forradas en zinc.

VARIOS.—Vinos embotellados chilenos, aguas minerales, cervezas, jabas de fierro para botellas, baño para servidumbre, sofá y sillas mimbre, sofáes de fierro para corredores, tinas y maceteros grandes con diversas plantas para corredores, hortensias, pelargonias, jazmines y cardenales, bambúes, etc., etc. Además se rematarán 1,000 sacos de leña, espino y talhuen, pudiendo el comprador retirarlos hasta el 10 de Diciembre.

HORAS DE REMATE

El remate comenzará a las 9 1|2 A. M., por el menaje de casa, hasta las 12 1|2, hora en que habrá almuerzo para los concurrentes, y se continuará a la 1 1|2 P. M. con el ganado, maquinaria, enseres, y terminará con lo que quede del menaje.

Los interesados pueden ir al fundo por Talca, del cual dista una legua, o por Panguilemu, del cual queda a 20 cuadras. El día del remate habrá facilidades de locomoción a la llegada de los trenes a Panguilemu.

DATOS Y PORMENORES DIRIGIRSE A:

PedroDonoso y Cía.

HUERFANOS 1225 — CASILLA 521 — Teléfono Inglés 3451.

Remates de Prendas de Plazo Vencido

El Lunes, 29 de Noviembre, a las 9 A. M., el martillero señor Mandiola, rematará en la **Casa de Préstamos LA ROYAL, calle Estado N.o 56,** las prendas no rescatadas y comprendidas entre los números 3,069 a 3,579.

Hay: máquinas escribir y coser, pianos, plaquées, joyas con brillantes, etc.

El Lunes, 29 de Noviembre, a las 10.30 A. M., el martillero señor Goycoolea rematará en la **Casa de Préstamos LA SAN JUAN DE DIOS, Avenida Delicias N.o 755,** las prendas no rescatadas y comprendidas entre los números 37,255 a 38,423 y el lote omitido N.o 36,142 por un par de solitarios.

Hay máquinas escribir y fotográficas, gran surtido en alhajas, plaquées, etc.

El Lunes, 29 de Noviembre, a las 2 P. M., el martillero señor Araya, rematará en la **Casa de Préstamos LA PALOMA, calle San Pablo N.o 3118,** las prendas no rescatadas y comprendidas entre los números 2,111 a 5,254 y 33,855 a 36,536.

Hay pianos, cortes casimir, alhajas, cocinas gas, catres bronce, plaquées.

El Lunes, 29 de Noviembre, a las 3 P. M., el martillero señor Lois rematará en la **Casa de Préstamos LA SAN MARTIN, calle Maestranza N.o 701,** las prendas no rescatadas y comprendidas entre los números 55,331 a 59,848.

Hay catres bronce, plaquées, cortinas, ponchos, rebozos, ternos, calzado.

El Lunes, 29 de Noviembre, a las 4 P. M., el martillero señor Goycoolea rematará en la **Casa de Préstamos EL COMETA BIELA, calle San Diego N.o 1795,** las prendas no rescatadas y comprendidas entre los números 1,248 a 4,066 y 23,705 a 27,399.

Hay máquinas coser, muebles, manteles, rebozos, cortes casimir, pieles, etc.

Las prendas estarán a la vista desde dos horas antes del remate. PAGO AL CONTADO.

EL INSPECTOR.

Importante Remate

GRAN SITIO URBANO CON DESVIO PROPIO Y DEFINITIVO DE LOS FF. CC. DEL E. UBICADO EN LA MEJOR SITUACION COMERCIAL E INDUSTRIAL DE SANTIAGO, A 8 CUADRAS DE PLAZA ARGENTINA, AL COSTADO DE LA ESTACION ALAMEDA Y FRENTE A LA SUB-ESTACION "ALAMEDA" EN CONSTRUCCION

El 30 del mes en curso, a las 3 P. M., en nuestra Oficina, BANDERA 70, y ante el Notario don Manuel Gaete F., remataremos el extenso sitio de 5,400 m2. (50 x 108 mts.), ubicado en la

Avenida Exposición 1210

con el bajo

MINIMUM DE $ 270,000 — ($ 50 METRO

que se pagará: a) Reconociendo por su valor de cancelación una deuda primitiva de 13,500 dólares a la Caja Hipotecaria en bonos de 6 3|4 por ciento; b) Con $ 100,000 al contado, y c) El saldo en dos cuotas iguales a 6 y 12 meses plazo con 8 por ciento anual. La propiedad es de forma regular, cuenta con DESVIO PROPIO Y DIRECTO de la Estación Alameda y deslinda con las grandes bodegas de Carvajal, Muñoz y Cía., y el Establecimiento de la Ford Motor Co. Este sitio ha sido tasado por la Caja Hipotecaria a 65 pesos metro.

Si no se presentaren interesados por toda la propiedad, se procederá al remate, en el mismo acto, dividida en dos lotes iguales según detalles y condiciones en esta Oficina.

Bases, plano, títulos y orden de visita en nuestra Oficina.

José Manuel Balmaceda & Cía.

Casilla 1748 — BANDERA 70 — Teléfono 2214

24 N

REMATE

Por acuerdo de los interesados en la sucesión de doña Emiliana y doña Adela Benítez Rodríguez, saldrá a remate público ante el árbitro don Gustavo Silva Campo, calle Morandé N.o 440, el

10 DE DICIEMBRE, A LAS 3 P. M.

la valiosa propiedad ubicada en Delicias N.os 1657-1659.

MINIMUM: $ 430,000

El precio se pagará reconociendo el comprador un préstamo recientemente acordado por la Caja Hipotecaria por $ 230,000 en bonos del 8 1|2, por su valor comercial, y el saldo en tres cuotas iguales: la primera al contado, la segunda a seis meses plazo, y la tercera a un año plazo. Mide más de 2.300 metros.

Tasación de la Caja Hipotecaria: $ 585,000.

Antecedentes en el estudio del Arbitro, de 11 a 12 M. y de 2 a 4 P. M.

GRAN REMATE

POR CUENTA DE LOS SEGUROS, DE LAS EXISTENCIAS SALVADAS DEL INCENDIO DE LA

"LIBRERIA GUTENBERG"

DEL SEÑOR CARLOS A. LATHROP

89 - AHUMADA - 89

El Lunes 29 y Martes 30 del Pte.

DE 10 A 12 Y DE 2 ADELANTE

HAY

GRANDES PARTIDAS DE: libros en blanco para contabilidad, reglas finas para cálculos, escuadras de todas clases y dimensiones, artículos para acuarelas y óleo, máquinas saca-punta, álbums para sellos y retratos, cajas de fierro para documentos, cuadernos de dibujo, lápices de todas marcas, cuadernos y útiles para colegiales, blocks cartas, libretas, índices, sobres, cajas papel fantasía, broches, chinches, clips, tarjetas postales, servilletas y papel Denison, guardapuntas, lápices cera, formularios impresos en libros para vencimientos, de bodegas, traspasos de acciones, boletos de ferrocarril, guías, etc.; máquinas protectoras de cheques, máquina cortapapel, tinteros, lacre, goma, esponjeras, lapiceras-fuentes, lápices y lapiceras de fantasía, cajas plumas de todas marcas, cajas esquelas, útiles Deninson, cajas papel carbónico, estuches de madera para colejiales, tintas de todas marcas importadas y nacionales.

Gran colección de obras clásicas, libros de autores contemporáneos, álbums para fotografías, archivadores para todo uso, cintas para máquina de escribir, textos escolares, tintas y tapones para timbres, papel para dibujo, gomas, pinceles, brochas, depósitos para agua, álbums para recortes de prensa importados marca CENTURY, máquinas de escribir NOISSELES, materiales para kindergarten, gran surtido de bandejas para papeles, álbums para poesías, libretas Loose Laaf, carpetas para colegiales, papel secante, forros para cuadernos.

Y MUCHAS OTRAS MERCADERIAS A LA PISTA HOY SABADO DE A 12 Y DE 2 A 6 P. M., MAÑANA DE 9 A 12, Y EL DIA DEL REMATE DESDE LAS 8 A. M.

VICTOR ARAYA L.,

Martillero de Hacienda

Remate del Menaje de Casa

DE TAPICES PERSAS

Platería Araucana del señor Alejandro Selenyi

POR AUSENTARSE A EUROPA

Eu su chalet, Av. Vilaseca 46

LOS LEONES, ENTRE LAS AVENDAS LOTA Y CARMEN SILVA

HOY DOMINGO 28, A LAS 2.30 P. M

: HAY :

MAGNIFICO AUTOPIANO "DADDENMEILER" MUEB
DE CAOBA CON ESCOGIDAS PIEZAS

ESCRITORIO.—Amoblado Maplé tapiz borlón con sofá y 2 sillones; mesa escritorio roble americano, estante biblioteca, sillón giratorio, máquina escribir ERIKA, tapices persas, alfombrado de una pieza WINTON. Lámpara pantalla seda, etc.

COMEDOR—Lindo amoblado estilo inglés de la casa BRUNNER de Traiguén con aparador bajo de 3 cuerpos, trinche, vitrina, mesa redonda de corredera y sillas tapiz cuero, servicio mesa porcelana Limoges, cristalería Baccarat, cuchillería plaqué, plaquées finos, carpeta felpa de seda, jardineras de roble americano, lámpara de bronce y cristal, alfombrado de una pieza, etc.

DORMITORIO—Magnífico amoblado estilo inglés con marquetería, lunas biseladas de la casa BRUNNER de Traiguén compuesto de ropero de 2 cuerpos, chiffonier, peinador, 2 veladores y 2 marquesas, colchones de lana, almohadas, ropa de cama, sobrecadas de seda, servicio lavatorio, chaisselongue, Visillos, etc.

DORMITORIO NIÑO.—Amoblado para niño compuesto de roperito, peinador, estante guardarropa, catre al laqué, colchón de lana, ropa de cama, cojines, Choapinos, etc.

BAÑO.—Tina de fierro enlozado llaves niqueladas, calentador a gas JUNKERS, lavatorio de desagüe, estante al laqué, botiquín, sillas para baño, útiles de toilet niquelados, etc.

HALL.—Paragüero estilo inglés color nogal con luna biselada, amoblado de mimbre, otro al laqué para jardín, amoblado americano, jardineras de roble americano, grabados, Choapinos, etc.

VARIOS.—Cocina a gas con horno y caldero de 4 platos importada, mesa al laqué, armario para despensa, estantes, refrigerador, batería de aluminiums, estufa a carbón, etc.

Grupo de gallinas finas, máquina para prados, herramientas para jardín, gallineros, escaleras de tijeras, máquina de lavar ropa, y

DEMAS A LA VISTA HOY SABADO, DE 2 A 6 P. M.

VICTOR ARAYA L.

MARTILERO DE HACIENDA

Fierro Galvanizado

Importado para techos de 6, 7, 8, 9 y 10 pies

con lijeras averías, realiza por cuenta del seguro

a precios muy rebajados.

Víctor Araya L.

AGUSTINAS N.o 865 — DEPARTAMENTO

MERCADERIAS

REMATE

DE LAS ALHAJAS, OBJETOS DE ARTE
INSTALACIONES DE LA ANTIGUA RE
LOJERIA Y JOYERIA

Jorge Müller - Ahumada 387

POR LIQUIDACION TOTAL Y CONCLUSION DEL NEGOCIO

El Martes 30 del presente, de 10 a 12 y 2.30 adelante

—:— HAY —:—

INSTALACIONES.— Rica estantería y vidrieras con cristales talladas, estilo colonial.

GRAN CAJA DE FONDOS de 1.90 por 1.32 y por 0.90 para joyas y para Bancos.

LOTE ESCOGIDO.— Ricas alhajas finas, collares de perlas, solitarios con brillantes, anillos y relojes oro.

LOTES DE FANTASIA y artículos de plaqué para regalos, variedad de joyas de actualidad.

LOTES PARA PARTICULARES Y JOYEROS.— A la vista de el Lunes. Pago al contado.

Ernesto Goycolea Martillero de Hacienda